

1 IMPLANTAÇÃO  
ESCALA: 1:75

NOTAS  
 - MEDIDAS E NÍVEIS EM METROS;  
 - VERIFICAR POSIÇÃO EXATOS PILARES NO PROJETO ESTRUTURAL;  
 - VERIFICAR DETALHES CONSTRUTIVOS PERTINENTES NAS PRANCHAS DE DETALHAMENTO;  
 - EM CASO DE CONFLITO DE INFORMAÇÕES ENTRE O PROJETO GRÁFICO E O MEMORIAL DESCRITIVO, PREVALECE A INFORMAÇÃO CONTIDA NOS DESENHOS;  
 - ALTERAÇÕES NESTE PROJETO SOMENTE COM AUTORIZAÇÃO EXPRESSA DO FINE

REFERÊNCIAS:  
 - PLANILHA DE QUANTITATIVOS  
 - MEMORIAL DESCRITIVO E ESPECIFICAÇÕES TÉCNICAS

QUADRO DE ÁREAS			
ÁREA DO TERRENO: 45 metros x 60 metros = 2.925,00m <sup>2</sup>			
ÁREA OCUPADA: 1.545,99m <sup>2</sup>	TAXA DE OCUPAÇÃO:	52,85%	
ÁREA CONSTRUÍDA: 1.224,27m <sup>2</sup>	COEFICIENTE DE APROVEITAMENTO:	0,43	
ÁREAS EDIFICADAS			
BLOCO	ÁREA CONSTRUÍDA	ÁREA ABERTA COBERTA	ÁREA TOTAL
BLOCO A	672,02	10,45	682,48
BLOCO B	641,22	17,69	658,90
CASA DE BOMBAS	4,85	0,00	4,85
GÁSILIXO	2,38	3,06	5,45
PÁTIO COBERTO	0,00	190,52	190,52
RESERVATÓRIO	3,80	0,00	3,80
TOTAL ÁREA	1.224,27m <sup>2</sup>	221,72m <sup>2</sup>	1.545,99m <sup>2</sup>
ÁREAS NÃO EDIFICADAS			
ÁREAS EXTERNAS	ÁREA		
IMPERMEÁVEL	499,95		
PERMEÁVEL	795,16		
SEMI-PERMEÁVEL	83,90		
TOTAL ÁREA EXTERNA	1.379,01m <sup>2</sup>		

Nº	DATA	DESCRIÇÃO
03	JANEIRO 2023	Revisão do Projeto Arquitetônico Checa e Piv-Escola Tipo 1 Modelo Padrão FNDE em metodologia Building Information Modeling Alteração para atender a NBR 9050/2020: Alteração da dimensão do terreno para 45 x 60m, com ampliação do pátio central e circulações laterais. Alteração de layout dos ambientes: Cozinha, copa de funcionários, máquina, lavanderia e DML.
02	JANEIRO 2017	Ampliação a NBR 9050/2015: Alteração: quadro de áreas, fechamento frontal, sanitários e 2. altura da platibanda, mobiliário e equipamento, altura da cerâmica nos sanitários, cor dos porões dos solários e altura da porta PA4. Antescom: do gradil e quadro de carga no canteiro d'água, de duchas higiênicas e escarinas pré-escada.
01	JULHO 2016	Alteração paredes - shaft para tubulação hidráulica e desatamento; alteração da altura da platibanda.

CONTROLE DE REVISÕES

**FINE** MINISTÉRIO DA EDUCAÇÃO

**PROJETO PADRÃO - FNDE**

PROPRIETÁRIO: \_\_\_\_\_

ENDEREÇO: \_\_\_\_\_

MUNICÍPIO - UF: \_\_\_\_\_

PROPRIETÁRIO: \_\_\_\_\_

RESP. TÉCNICO: CAU / CREA \_\_\_\_\_

AUTOR DO PROJETO: CAU / CREA \_\_\_\_\_

APROVAÇÕES

CAU / CREA	_____
PREFEITURA / RA	_____

OBSERVAÇÕES:

CRECHE PRÉ-ESCOLA TIPO 1 PROJETO DE ARQUITETURA			
COORDENAÇÃO CGEST - Coordenação Geral de Infraestrutura Educativa	IMPLANTAÇÃO	ARQ	PRANCHAS
REVISÃO R.00 R.01 R.02	ESCALA 1:75	PRANCHAS	01/41
FORMATO (119x841)	DATA EMISSÃO JAN/2023		

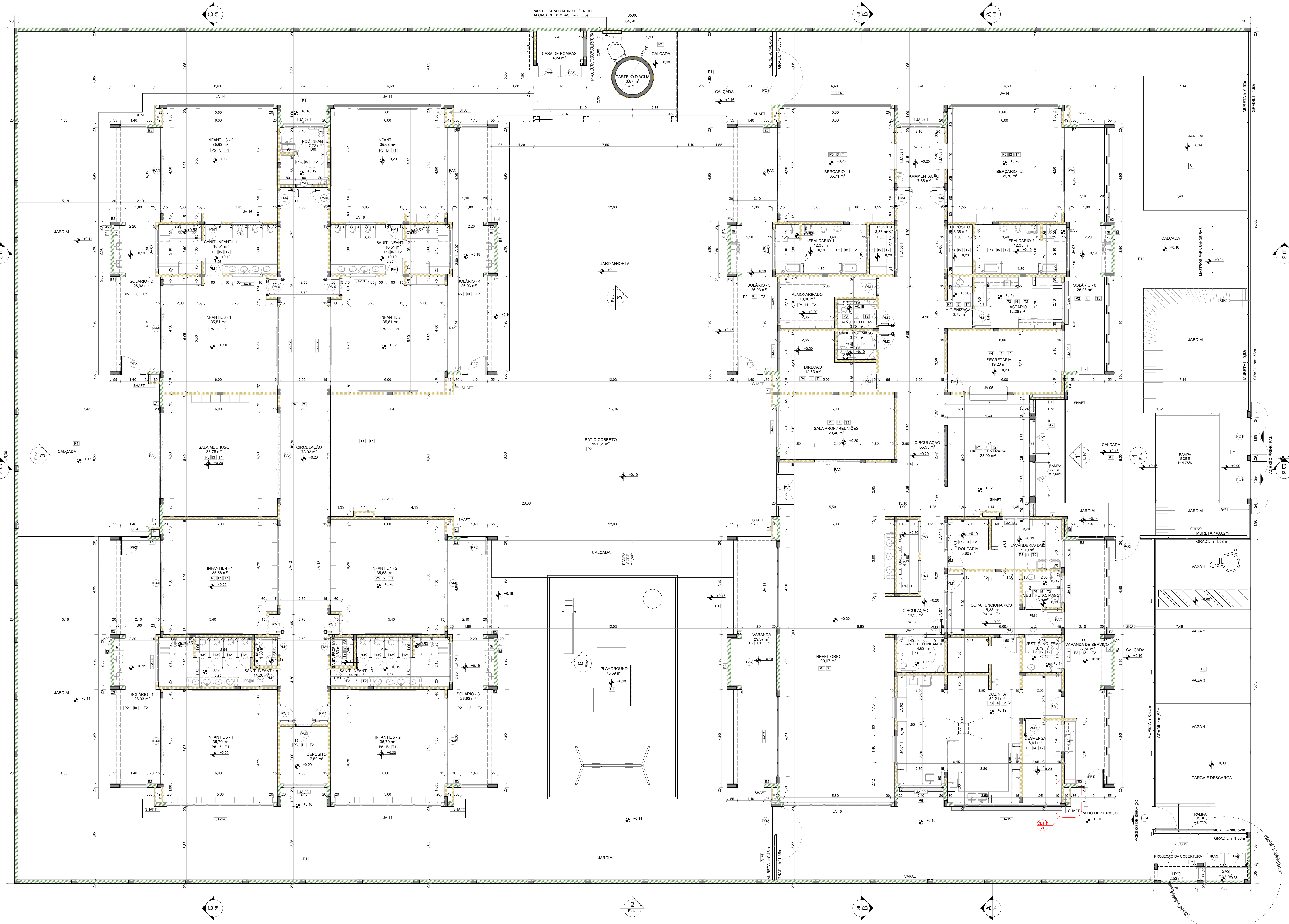

**NOTAS**

- MEDIDAS E NÍVEIS EM METROS;
- VERIFICAR POSIÇÃO EXATOS PILARES NO PROJETO ESTRUTURAL;
- VERIFICAR DETALHES CONSTRUTIVOS PERTINENTES NAS PRANCHAS DE DETALHAMENTO;
- EM CASO DE CONFLITO DE INFORMAÇÕES ENTRE O PROJETO GRÁFICO E O MEMORIAL DESCRITIVO, PREVALECE A INFORMAÇÃO CONTIDA NOS DESENHOS;
- ALTERAÇÕES NESTE PROJETO SOMENTE COM AUTORIZAÇÃO EXPRESSA DO FINE

**REFERÊNCIAS:**

- PLANILHA DE QUANTITATIVOS
- MEMORIAL DESCRITIVO E ESPECIFICAÇÕES TÉCNICAS

**LEGENDA**

	INDICAÇÃO DE NÍVEIS PLANTA E CORTE		INDICAÇÃO DE VISTAS
	INDICAÇÃO DE CORTES		ESPECIFICAÇÃO DE MATERIAS DE PISO
	INDICAÇÃO DE FACHADAS		ESPECIFICAÇÃO DE MATERIAS DE PAREDE INTERNA E EXTERNA
	INDICAÇÃO DE PORTAS E JANELAS		ESPECIFICAÇÃO DE MATERIAS DE TETO
	INDICAÇÃO DE DETALHES		

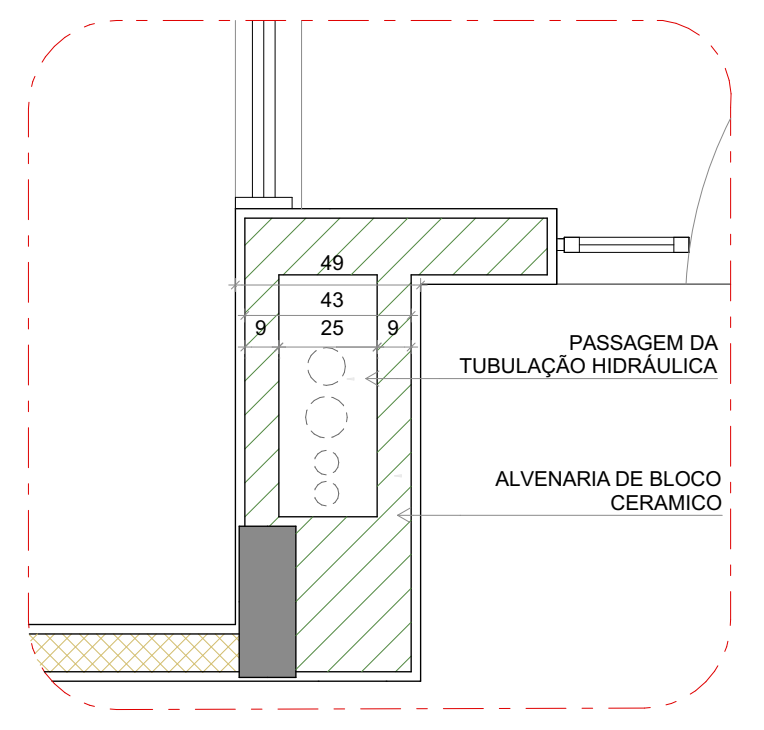

**2** DETALHE 1: SHAFT HIDRÁULICA ESCALATA-20

CONTROLE DE REVISÕES

Nº	DATA	DESCRIÇÃO
03	JANEIRO 2023	Revisão do Projeto Arquitetônico Creche e Pré-Escola Tipo 1 Modelo Padrão FNDE em metodologia Building Information Modeling. Atenção para alinhar a NBR 9050/2015. Alteração da dimensão do terreno para 45 x 65m, com ampliação do patio central e circulações laterais. Alteração de layout dos ambientes: Cozinha, copa de funcionários, cozinha, lavanderia e D.M.L.
02	JANEIRO 2017	Amendamento à NBR 9050/2015. Atualizado: quadro de áreas, fechamento frontal, sanitários 1 e 2, altura da platibanda, mobiliário e equipamento, altura da cerâmica nos sanitários, cor dos porões dos solários e altura da porta PA4. Anterior: do gradil e quadro de cargas no canteiro d'água, de duchas higiênicas e escaninhos pré-acabados.
01	JULHO 2016	Alteração paredes - shaft para tubulação hidráulica e esgoto, alteração da altura da platibanda.

**FINE** MINISTÉRIO DA EDUCAÇÃO

**PROJETO PADRÃO - FNDE**

PROPRIETÁRIO: PREFEITURA / RA

ENDEREÇO:

MUNICÍPIO - UF:

PROPRIETÁRIO:

RESP. TÉCNICO: CAU / CREA

AUTOR DO PROJETO: CAU / CREA

APROVAÇÕES: CAU / CREA

COORDENAÇÃO: CGEST - Coordenação Geral de Infraestrutura Educacional

**PLANTA BAIXA**

ARQ

REVISÃO: R.00 R.01 R.02

ESCALA: 1/75, 1/20

DATA DE APROVAÇÃO: 02/41

FORMATO: (1189x841) JAN/2023

**1** PLANTA BAIXA ESCALATA-175

**LEGENDA DE PORTAS - PORTAS EM MADEIRA COM PINTURA**

Ref.	Dimensões (cm)	Quant.	Folhas	Abertura	Descrição
PM1	82x210	17	01 FOLHA	DE ABRIR	COM CHAPA METÁLICA
PM2	82x210	2	01 FOLHA	DE ABRIR	COM VENEZIANA
PM3	82x210	4	01 FOLHA	DE ABRIR	COM CHAPA E BARRA METÁLICA
PM4	82x210	10	01 FOLHA	DE ABRIR	COM VÍDRO DE VIDRO E CHAPA METÁLICA
PM5	60x105	8	01 FOLHA	DE ABRIR	COM REVESTIMENTO EM LAMINADO MELAMÍNICO

**LEGENDA DE PORTAS - PORTAS DE ALUMÍNIO**

Ref.	Dimensões (cm)	Quant.	Folhas	Abertura	Descrição
PA1	100x210	1	01 FOLHA	DE ABRIR	COM VIDRO E VENEZIANA
PA2	80x210	1	01 FOLHA	DE ABRIR	COM VENEZIANA
PA3	160x210	2	02 FOLHAS	DE ABRIR	COM VENEZIANA
PA4	450x285	12	04 FOLHAS	DE CORRER COM BANDEIRA SUPERIOR FIXA	COM VIDRO
PA5	240x210	1	02 FOLHAS	DE CORRER	COM VIDRO
PA6	110x170	4	02 FOLHAS	DE ABRIR	COM VENEZIANA
PA7	250x210	1	02 FOLHAS	DE ABRIR COM BANDEIRA LATERAL	COM VENEZIANA

**LEGENDA DE PORTAS - PORTAS DE VIDRO**

Ref.	Dimensões (cm)	Quant.	Folhas	Abertura	Descrição
PV1	185x230	2	02 FOLHAS	DE ABRIR	
PV2	285x255	1	02 FOLHAS	DE ABRIR COM BANDEIRA SUPERIOR E LATERAL	

**LEGENDA DE PORTÕES - PORTÕES METÁLICOS**

Ref.	Dimensões (cm)	Quant.	Folhas	Abertura	Descrição
PF1	140x220	1	01 FOLHA	DE ABRIR	COM CHAPAMETÁLICA
PF2	140x105	5	01 FOLHA	DE ABRIR	
PO1	185x210	2	02 FOLHAS	DE ABRIR 180°	COM GRADIL METÁLICO E TELA DE AÇO GALVANIZADO
PO2	140x200	2	01 FOLHA	DE ABRIR 180°	COM GRADIL METÁLICO E TELA DE AÇO GALVANIZADO
PO3	120x200	1	01 FOLHA	DE ABRIR	COM GRADIL METÁLICO E TELA DE AÇO GALVANIZADO
PO4	110x200	1	01 FOLHA	DE ABRIR	COM GRADIL METÁLICO E TELA DE AÇO GALVANIZADO

**LEGENDA DE JANELAS - JANELAS ALUMÍNIO**

Ref.	Dimensões (cm)	Área (m²)	Quant.	h Perfil (cm)	Abertura	Descrição
JA-01	70x125	0,88	1	91	GULHOTINA	COM TELA MOSQUITEIRA
JA-02	110x145	1,60	1	70	GULHOTINA	COM TELA MOSQUITEIRA
JA-03	140x115	1,61	2	104	FIXA	
JA-04	140x145	2,03	1	70	GULHOTINA	COM TELA MOSQUITEIRA
JA-05	200x128	2,56	1	86	FIXA	
JA-06	210x150	1,55	2	219	MAXIMAR	
JA-07	210x75	1,58	2	193	MAXIMAR	
JA-08	210x100	2,10	3	169	MAXIMAR	
JA-09	210x150	3,15	6	119	MAXIMAR	
JA-10	140x150	2,10	1	118	MAXIMAR	
JA-11	140x75	1,05	6	193	MAXIMAR	
JA-12	420x50	2,10	4	219	MAXIMAR	
JA-13	420x150	6,30	2	119	MAXIMAR	
JA-14	560x100	5,60	6	169	MAXIMAR	
JA-15	560x150	8,40	2	119	MAXIMAR	
JA-16	160x85	1,36	4	133	FIXA	

**PISOS**

P1	PASSEIO DE CONCRETO DESEMPENANDO COM JUNTAS PLÁSTICAS A CADA 1,20m
P2	GRANITINA COM JUNTAS PLÁSTICAS A CADA 1,00m. COR CINZA CLARO
P3	CERÂMICA 40x40cm. PEI 5. COR BRANCO GELADO. ANTI-DEBARRAFANTE
P4	CERÂMICA 60x60cm. PEI 5. COR BRANCO GELADO. ANTI-DEBARRAFANTE
P5	PISO VINÍLICO EM MANTA E=2mm (Amarelo)
P6	PISO VINÍLICO EM MANTA E=2mm (Cinza)
P7	PISO VINÍLICO EM MANTA E=2mm (Cinza Escuro)
P8	BLOCO INTERTRAVADO DE CONCRETO
P9	ÁREA
P10	GRAMA / JARDIM

**TETO**

T1	FORRO EM FIBRA MINERAL REMOVIDEL (1250x625x16mm) APOIADO SOBRE PERFIL METÁLICO "I" INVERTIDO 24mm
T2	FORRO DE GESSO ACARTONADO

**PAREDE**

I1	PINTURA ACRÍLICA COR MARfim SOBRE MASSA CORRIDA
I2	PINTURA EPÓXI LARANJA ATÉ H=0,90m. RODAPIME DE MADEIRA PINTADO NA COR BRANCA H=10cm E PINTURA ACRÍLICA COR BRANCO GELADO
I3	PINTURA EPÓXI VERDE ATÉ H=0,90m. RODAPIME DE MADEIRA PINTADO NA COR BRANCA H=10cm E PINTURA ACRÍLICA COR BRANCO GELADO
I4	CERÂMICA 30x40cm. COR BRANCO GELADO. DO PISO AO TETO
I5	CERÂMICA 30x40cm. COR BRANCO GELADO. FAIXA CERÂMICA 10x10cm (VERMELHA E AZUL) E PINTURA ACRÍLICA COR BRANCO GELADO (VER AMPLIAÇÕES)
I6	CERÂMICA 30x40cm. COR BRANCO GELADO. ATÉ H=1,50m
I7	CERÂMICA AMARELA 10x10cm ATÉ H=0,90m. FAIXA CERÂMICA BRANCA 10x10cm E PINTURA ACRÍLICA COR BRANCO GELADO
I8	PINTURA ACRÍLICA COR BRANCO GELADO COM FAIXA INFERIOR COR CINZA ATÉ H=0,50m

**EXTERNAS**

E1	PINTURA ACRÍLICA COR BRANCO GELADO COM FAIXA INFERIOR COR CINZA ATÉ H=0,50m
E2	PINTURA ACRÍLICA COR CINZA
E3	PINTURA ACRÍLICA COR AZUL
E4	PINTURA ACRÍLICA COR VERMELHA
E5	PINTURA ACRÍLICA COR BRANCO GELADO

**LEGENDA PAREDES**

TUJLO - CERÂMICO 14x19x39 - espessura 20mm
TUJLO - CERÂMICO 9x19x39 - espessura 15cm

NOTAS

- MEDIDAS E NÍVEIS EM METROS;
- VERIFICAR POSIÇÃO EXATOS PILARES NO PROJETO ESTRUTURAL;
- VERIFICAR DETALHES CONSTRUTIVOS PERTINENTES NAS PRANCHAS DE DETALHAMENTO;
- EM CASO DE CONFLITO DE INFORMAÇÕES ENTRE O PROJETO GRÁFICO E O MEMORIAL DESCRITIVO, PREVALECE A INFORMAÇÃO CONTIDA NOS DESENHOS;
- ALTERAÇÕES NESTE PROJETO SOMENTE COM AUTORIZAÇÃO EXPRESSA DO FNDE

REFERÊNCIAS:

- PLANILHA DE QUANTITATIVOS
- MEMORIAL DESCRITIVO E ESPECIFICAÇÕES TÉCNICAS

LEGENDA

	INDICAÇÃO NÍVEL PLANTA E CORTE		INDICAÇÃO DE VISTAS
	INDICAÇÃO DE CORTES		ESPECIFICAÇÃO DE MATERIAS DE PISO
	INDICAÇÃO DE FACHADAS		ESPECIFICAÇÃO DE MATERIAS DE PAREDE INTERNA E EXTERNA
	INDICAÇÃO DE PORTAS E JANELAS		ESPECIFICAÇÃO DE MATERIAS DE TETO
	INDICAÇÃO DE DETALHES		



Revisão do Projeto Arquitetônico Creche e Pré-Escola Tipo 1 Modelo Padrão FNDE em metodologia Building Information Modeling  
 Atenção para atender a NBR 9050/2020:  
 Alteração da dimensão do terreno para 45 x 65m, com ampliação do pátio central e circulações laterais.  
 Atenção de layout dos ambientes: Cozinha, copa de funcionários, cozinha, lavanderia e DML.

Amendamento a NBR 9050/2015:  
 Atenção: quarto de área, fechamento frontal, sanitários 1 e 2, altura do platibando, mobiliário e equipamento, altura da cerâmica nos sanitários, cor dos porões dos solários e altura da porta PA4.  
 Atenção: do gradil e quadro de carga no canteiro de água, de duchas higiênicas e escaninhos pré-acabados.

03 JANEIRO 2023  
 02 JANEIRO 2017  
 01 JULHO 2016

Nº DATA DESCRIÇÃO

CONTROLE DE REVISÕES

**FNDE** MINISTÉRIO DA EDUCAÇÃO

**PROJETO PADRÃO - FNDE**

PROPRIETÁRIO:  
 ENDEREÇO:  
 MUNICÍPIO - UF:  
 PROPRIETÁRIO:  
 RESP. TÉCNICO: CAU / CREA  
 AUTOR DO PROJETO: CAU / CREA

APROVAÇÕES

CAU / CREA

1 PLANTA DE LAYOUT - MOBILIÁRIO ESCALA:1:75

ID	MOBILIÁRIO	QTD	DESCRIÇÃO	AMBIENTES	ID	MOBILIÁRIO	QTD	DESCRIÇÃO	AMBIENTES	ID	MOBILIÁRIO	QTD	DESCRIÇÃO	AMBIENTES	ID	MOBILIÁRIO	QTD	DESCRIÇÃO	AMBIENTES					
AM1	ARMÁRIO EM AÇO COM 16 PORTAS - DIM: 198x123x40cm (AALP)	1	COFA FUNCIONÁRIOS	COPA FUNCIONÁRIOS	C7	CADERNA FIXA	10	CADERNA FIXA	DIREÇÃO, INFANTIL 3-1, INFANTIL 3-2, SALA PROF./REUNIÕES	CJR-01	8	CONJUNTO REFEITÓRIO TAMANHO 01 - 1 MESA REVESTIDA EM LAMINADO MELAMINICO PARA CRIANÇAS COM ALTURA ENTRE 83 A 115cm - DIM: 46x110x60cm (AACL) DETALHES NA COR LARANJA + 4 CADERNAS COM ASSENTO E ENCOSTO REV. EM PULP. POLIPROPILENO LARANJA - DIM: 26x34x20cm (AALP)	8	REFEITÓRIO	GA	2	GANGORRA DUPLA EM POLIETILENO - DIM: 40x7x11cm (LxAc)	2	PLAYGROUND	PS4	1	EQUIPAMENTO PSICOMOTRICIDADE TIPO TUNEL SANFONADA	1	SALA MULTIFUNÇÃO
AM4	ARMÁRIO EM AÇO COM 2 PORTAS E 4 PRATELEIRAS - DIM: 189x90x40cm (AALP)	5	DIREÇÃO, SALA PROF./REUNIÕES, SECRETARIA	COPA FUNCIONÁRIOS	C8	CADERNA FIXA	4	CADERNA FIXA	COPA FUNCIONÁRIOS	CJR-03	8	CONJUNTO REFEITÓRIO TAMANHO 03 - 1 MESA REVESTIDA EM LAMINADO MELAMINICO PARA CRIANÇAS COM ALTURA ENTRE 83 A 115cm - DIM: 46x110x60cm (AACL) DETALHES NA COR LARANJA + 4 CADERNAS COM ASSENTO E ENCOSTO REV. EM PULP. POLIPROPILENO LARANJA - DIM: 26x34x20cm (AALP)	8	REFEITÓRIO	M6	6	MESA DE TRABALHO - DIM: 75x120x60cm (AALP)	6	DIREÇÃO, SALA PROF./REUNIÕES, SECRETARIA	QB1	4	QUADRO BRANCO TIPO LOUSA MAGNÉTICO - DIM: 120x200cm (AAL)	4	INFANTIL 1, INFANTIL 2, INFANTIL 3-1, INFANTIL 3-2
AMB	ARMÁRIO BAIXO COM 2 PORTAS - DIM: 74x81x50cm (AALP)	16	INFANTIL 1, INFANTIL 2, INFANTIL 3-1, INFANTIL 3-2, INFANTIL 4-1, INFANTIL 4-2, INFANTIL 5-1, INFANTIL 5-2	INFANTIL 1, INFANTIL 2, INFANTIL 3-1, INFANTIL 3-2	CE	CAMA EMPILHÁVEL - DIM: 133x64x11cm (LxLxL)	72	CAMA EMPILHÁVEL - DIM: 133x64x11cm (LxLxL)	INFANTIL 1, INFANTIL 2, INFANTIL 3-1, INFANTIL 3-2	CO2	7	COLCHONETE PARA TROCADOR - DIM: 90x45x4cm (CxLxL)	7	FRALDÁRIO-1, FRALDÁRIO-2, POZ. INFANTIL, SANIT. INFANTIL 1, SANIT. INFANTIL 2	M7	1	MESA DE REUNIÃO - DIM: 75x200x60cm (AALP)	1	SALA PROF./REUNIÕES	QB2	4	QUADRO BRANCO TIPO LOUSA MAGNÉTICO - DIM: 120x300cm (AAL)	4	INFANTIL 4-1, INFANTIL 4-2, INFANTIL 5-1, INFANTIL 5-2
AD1	ARQUIVO EM AÇO - DIM: 133x77x71cm (AALP)	2	DIREÇÃO, SECRETARIA	INFANTIL 4-1, INFANTIL 4-2, INFANTIL 5-1, INFANTIL 5-2	CJA-01	CONJUNTO ALUNO TAMANHO 01 - 1 MESA REVESTIDA EM LAMINADO MELAMINICO PARA CRIANÇAS COM ALTURA ENTRE 83 A 115cm - DIM: 46x110x60cm (AACL) DETALHES NA COR LARANJA + CADERNA COM ASSENTO E ENCOSTO REV. EM PULP. POLIPROPILENO LARANJA - DIM: 26x34x20cm (AALP)	48	CONJUNTO ALUNO TAMANHO 01 - 1 MESA REVESTIDA EM LAMINADO MELAMINICO PARA CRIANÇAS COM ALTURA ENTRE 83 A 115cm - DIM: 46x110x60cm (AACL) DETALHES NA COR LARANJA + CADERNA COM ASSENTO E ENCOSTO REV. EM PULP. POLIPROPILENO LARANJA - DIM: 26x34x20cm (AALP)	INFANTIL 4-1, INFANTIL 4-2, INFANTIL 5-1, INFANTIL 5-2	CR	1	GIRA GIRA CARROSSEL EM POLIETILENO - DIM: 100x40cm (DxL)	1	PLAYGROUND	MB	1	MESA PARA REFEIÇÃO - DIM: 60x100x100cm altura=70cm	1	COPA FUNCIONÁRIOS	OC	2	QUADRO DE AVISOS EM METAL - DIM: 120x90cm (AAL)	2	SALA PROF./REUNIÕES, SECRETARIA
BA	BALANÇO DE 04 LUGARES - DIM: 180x220x440cm (LxAc)	1	PLAYGROUND	INFANTIL 4-1, INFANTIL 4-2, INFANTIL 5-1, INFANTIL 5-2	CJA-03	CONJUNTO ALUNO TAMANHO 03 - 1 MESA REVESTIDA EM LAMINADO MELAMINICO PARA CRIANÇAS COM ALTURA ENTRE 83 A 115cm - DIM: 46x110x60cm (AACL) DETALHES NA COR LARANJA + CADERNA COM ASSENTO E ENCOSTO REV. EM PULP. POLIPROPILENO AMARELO - DIM: 35x40x32cm (AALP)	48	CONJUNTO ALUNO TAMANHO 03 - 1 MESA REVESTIDA EM LAMINADO MELAMINICO PARA CRIANÇAS COM ALTURA ENTRE 83 A 115cm - DIM: 46x110x60cm (AACL) DETALHES NA COR LARANJA + CADERNA COM ASSENTO E ENCOSTO REV. EM PULP. POLIPROPILENO AMARELO - DIM: 35x40x32cm (AALP)	INFANTIL 4-1, INFANTIL 4-2, INFANTIL 5-1, INFANTIL 5-2	CS	1	CASA DE BONICAS EM POLIETILENO - DIM: 131x128x16cm (LxAc)	1	PLAYGROUND	PO	3	POLTRONA AMAMENTAÇÃO	3	AMAMENTAÇÃO	QM	2	QUADRO MURAL DE FELTRO - DIM: 120x90cm (AAL)	2	BERÇÁRIO - 1, BERÇÁRIO - 2
BC1+001	BERÇO EM MDF COM GRADES NA COR BRANCA ACETINADA - DIM: 150x106x60cm (AALxL) + COLCHÃO PARA BERÇO DIM: 115x62x12cm (CxLxP)	20	BERÇÁRIO - 1, BERÇÁRIO - 2	INFANTIL 1, INFANTIL 2, INFANTIL 3-1, INFANTIL 3-2	CJC-01	CONJUNTO COLETIVO TAMANHO 01 - 1 MESA REVESTIDA EM LAMINADO MELAMINICO PARA CRIANÇAS COM ALTURA ENTRE 83 A 115cm - DIM: 46x110x60cm (AACL) DETALHES NA COR LARANJA + 4 CADERNAS COM ASSENTO E ENCOSTO REV. EM PULP. POLIPROPILENO LARANJA - DIM: 26x34x20cm (AALP)	18	CONJUNTO COLETIVO TAMANHO 01 - 1 MESA REVESTIDA EM LAMINADO MELAMINICO PARA CRIANÇAS COM ALTURA ENTRE 83 A 115cm - DIM: 46x110x60cm (AACL) DETALHES NA COR LARANJA + 4 CADERNAS COM ASSENTO E ENCOSTO REV. EM PULP. POLIPROPILENO LARANJA - DIM: 26x34x20cm (AALP)	INFANTIL 1, INFANTIL 2, INFANTIL 3-1, INFANTIL 3-2	EG	1	ESCORREGADOR GRANDE EM POLIETILENO - DIM: 59x115x205cm (LxAc)	1	PLAYGROUND	PS1	1	EQUIPAMENTO PSICOMOTRICIDADE EM ESPUMA REVESTIDA COM DEGRAS E RAMPAS	1	SALA MULTIFUNÇÃO	SF1	1	SOFA 2 LUGARES - DIM: 72x125x75cm (AALxP)	1	SALA PROF./REUNIÕES
C1	CADERNA DE ALIMENTAÇÃO	6	BERÇÁRIO - 1, BERÇÁRIO - 2	INFANTIL 4-1, INFANTIL 4-2, INFANTIL 5-1, INFANTIL 5-2	CJP-01	CONJUNTO PROFESSOR - 1 MESA REVESTIDA EM LAMINADO MELAMINICO - DIM: 76x120x60cm (AACL) + CADERNA COM ASSENTO E ENCOSTO REV. EM PULP. POLIPROPILENO GRIZA - DIM: 46x43x40cm (AALP)	4	CONJUNTO PROFESSOR - 1 MESA REVESTIDA EM LAMINADO MELAMINICO - DIM: 76x120x60cm (AACL) + CADERNA COM ASSENTO E ENCOSTO REV. EM PULP. POLIPROPILENO GRIZA - DIM: 46x43x40cm (AALP)	INFANTIL 4-1, INFANTIL 4-2, INFANTIL 5-1, INFANTIL 5-2	ESB	16	ESTANTE BAIXA COM 2 PRATELEIRAS - DIM: 74x81x50cm (AALP)	16	INFANTIL 1, INFANTIL 2, INFANTIL 3-1, INFANTIL 3-2, INFANTIL 4-1, INFANTIL 4-2, INFANTIL 5-1, INFANTIL 5-2	PS2	1	EQUIPAMENTO PSICOMOTRICIDADE EM ESPUMA REVESTIDA TIPO PISCINA COM BOLINHAS	1	SALA MULTIFUNÇÃO	TA1	54	PLACAS DE TATAMEM E.V.A. - DIM: 100x100x1,5cm (CxLxE)	54	BERÇÁRIO - 1, INFANTIL 2, INFANTIL 3-1, INFANTIL 3-2, SALA MULTIFUNÇÃO
C6	CADERNA GIRATORIA	6	DIREÇÃO, SALA PROF./REUNIÕES, SECRETARIA	INFANTIL 4-1, INFANTIL 4-2, INFANTIL 5-1, INFANTIL 5-2						PS3	1	EQUIPAMENTO PSICOMOTRICIDADE EM ESPUMA REVESTIDA TIPO LOMBADINHA	1	SALA MULTIFUNÇÃO	TL	1	TUNEL LÚDICO EM POLIETILENO - DIM: 87x87x214cm (LxAc)	1	PLAYGROUND					

COORDENADOR: CGEST - Coordenação Geral de Infraestrutura Educacional

PROJETO DE ARQUITETURA

ARQ

REVISÃO: R.00, R.01, R.02

ESCALA: 1/75

FRANCA

DATA DE EMISSÃO: JAN/2023

03/41

NOTAS

- MEDIDAS E NÍVEIS EM METROS;
- VERIFICAR POSIÇÃO EXATOS DOS PILARES NO PROJETO ESTRUTURAL;
- VERIFICAR DETALHES CONSTRUTIVOS PERTINENTES NAS PRANCHAS DE DETALHAMENTO;
- EM CASO DE CONFLITO DE INFORMAÇÕES ENTRE O PROJETO GRÁFICO E O MEMORIAL DESCRITIVO, PREVALECE A INFORMAÇÃO CONTIDA NOS DESENHOS;
- ALTERAÇÕES NESTE PROJETO SOMENTE COM AUTORIZAÇÃO EXPRESSA DO FINE

REFERÊNCIAS:

- PLANILHA DE QUANTITATIVOS
- MEMORIAL DESCRITIVO E ESPECIFICAÇÕES TÉCNICAS

LEGENDA

	INDICAÇÃO NÍVEL PLANTA E CORTE		INDICAÇÃO DE VISTAS
	INDICAÇÃO DE CORTES		ESPECIFICAÇÃO DE MATERIAS DE PISO
	INDICAÇÃO DE FACHADAS		ESPECIFICAÇÃO DE MATERIAS DE PAREDE INTERNA E EXTERNA
	INDICAÇÃO DE PORTAS E JANELAS		ESPECIFICAÇÃO DE MATERIAS DE TETO
	INDICAÇÃO DE DETALHES		



2 PLANTA DE LAYOUT - EQUIPAMENTO  
ESCALA: 1:75

LEGENDA DE EQUIPAMENTO					LEGENDA DE EQUIPAMENTO					LEGENDA DE EQUIPAMENTO					LEGENDA DE EQUIPAMENTO					LEGENDA DE EQUIPAMENTO								
ID	EQUIPAMENTO	QTD	DESCRIÇÃO	AMBIENTES	ID	EQUIPAMENTO	QTD	DESCRIÇÃO	AMBIENTES	ID	EQUIPAMENTO	QTD	DESCRIÇÃO	AMBIENTES	ID	EQUIPAMENTO	QTD	DESCRIÇÃO	AMBIENTES	ID	EQUIPAMENTO	QTD	DESCRIÇÃO	AMBIENTES				
AR1	APARELHO DE AR CONDICIONADO SPLIT 30.000 BTUS	1	SALA MULTUSO		CF	CAFETEIRA	1	SALA PROF/REUNIÕES		FG3	FOGÃO LINHA BRANCA 4 QUEIMADORES	1	LACTARIO		RF3	REFRIGERADOR DOMESTICO "FROSTFREE" 300L	1	LACTARIO		RF3	REFRIGERADOR DOMESTICO "FROSTFREE" 300L	1	LACTARIO					
AR2	APARELHO DE AR CONDICIONADO SPLIT 22.000 BTUS	1	SALA PROF/REUNIÕES		CL	CARRO COLETOR DE LIXO 120L	2	LIXO		FR	FERRO ELÉTRICO	2	LAVANDERIA/DML		MQ	LAVADORA DE ROUPAS LINHA BRANCA 11kg	1	LAVANDERIA/DML		SC	SECADORA DE ROUPAS LINHA BRANCA 10kg	1	LAVANDERIA/DML					
AR3	APARELHO DE AR CONDICIONADO SPLIT 9.000 BTUS	2	DIREÇÃO, SECRETARIA		CS	CISTERNA	6			FZ	FREEZER INDUSTRIAL VERTICAL 500L	1	DESPENSA		MS	APARELHO DE SOM TIPO MICROSYSTEM	11	BERÇARIO - 1, BERÇARIO - 2, INFANTIL 1, INFANTIL 2, INFANTIL 3 - 1, INFANTIL 3 - 2, INFANTIL 4 - 1, INFANTIL 4 - 2, INFANTIL 5 - 1, INFANTIL 5 - 2, SALA MULTUSO		TV	TELEVISOR DE 32"	2	SALA MULTUSO, SALA PROF/REUNIÕES		VP	VENTILADOR DE PAREDE	31	BERÇARIO - 1, BERÇARIO - 2, COPIA-FUNCIONÁRIOS, DIREÇÃO, INFANTIL 1, INFANTIL 2, INFANTIL 3 - 1, INFANTIL 3 - 2, INFANTIL 4 - 1, INFANTIL 4 - 2, INFANTIL 5 - 1, INFANTIL 5 - 2, REFEITÓRIO, SALA MULTUSO, SALA PROF/REUNIÕES, SECRETARIA
BB	BEBEDOURO ELÉTRICO ACESSÍVEL	2	CIRCULAÇÃO, REFEITÓRIO		CT	CENTRÍFUGA DE FRUTAS	1	COZINHA		LO1	LIQUIDIFICADOR INDUSTRIAL CAPACIDADE DE 15L	1	COZINHA		MT	MULTIPROCESSADOR DE ALIMENTOS	1	COZINHA		PR	PURIFICADOR DE ÁGUA	9	COPIA-FUNCIONÁRIOS, COZINHA, LACTARIO, SOLÁRIO - 1, SOLÁRIO - 2, SOLÁRIO - 3, SOLÁRIO - 4, SOLÁRIO - 5, SOLÁRIO - 6					
BB2	BEBEDOURO DIGITAL 25L	2	PÁTIO COBERTO, REFEITÓRIO		DVD	APARELHO DE DVD	2	SALA MULTUSO, SALA PROF/REUNIÕES		LO2	LIQUIDIFICADOR COMERCIAL CAPACIDADE DE 8L	1	COZINHA		MX	MIXER DE ALIMENTOS	1	COZINHA		RF1	REFRIGERADOR VERTICAL INDUSTRIAL 4 PORTAS	1	COZINHA					
BL1	BALANÇA DIGITAL CAPACIDADE MÍN. 30Kg	1	COZINHA		EP	ESPREDIDOR DE FRUTAS CÍTRICAS	1	COZINHA		LO3	LIQUIDIFICADOR COMERCIAL CAPACIDADE DE 4L	1	LACTARIO		RF2	REFRIGERADOR DOMESTICO "FROSTFREE" 410L	1	DESPENSA										
BL2	BALANÇA PLATAFORMA 150kg	1	VARANDA DE SERVIÇO		ES	ESTERILIZADOR DE MAMadeiras PARA MICROONDAS	2	LACTARIO		LX1	CONJUNTO DE LIXEIRA PARA COLETA SELETIVA	3	PÁTIO COBERTO, REFEITÓRIO															
BT1	BATEDEIRA PLANETÁRIA 12L	2	COZINHA		FG1	FOGÃO COMERCIAL 06 QUEIMADORES COM 2 FORNOS	1	COZINHA		LX2	LIXEIRA COM PEDAL 50L	12	COZINHA, FRALDÁRIO 1, FRALDÁRIO 2, LACTARIO, SANIT. INFANTIL 1, SANIT. INFANTIL 2, SANIT. INFANTIL 3, SANIT. INFANTIL 4, VARANDA DE SERVIÇO															

CONTROLE DE REVISÕES

Nº	DATA	DESCRIÇÃO
03	JANEIRO 2023	Revisão do Projeto Arquitetônico Checa e Pré-Escola Tipo 1 Modelo Padrão FNDE em metodologia Building Information Modeling Atenção para atender a NBR 9050/2020: Alteração da dimensão do terreno para 45 x 65m, com ampliação do pátio central e circulações laterais. Alteração de layout dos ambientes: Cozinha, copa de funcionários, máquina, lavanderia e DML.
02	JANEIRO 2017	Amendamento a NBR 9050/2015: Atenção: quarto de áreas, fechamento frontal, sanitários 1 e 2, altura da pia/baldado, mobiliário e equipamento, altura da cerâmica nos sanitários, cor dos porões dos solários e altura da porta PA4. Atenção: do grande e quarto de carga no canteiro de água, de duchas higiênicas e escaninhos pré-escada. Alteração paredes - shaft para tubulação hidráulica e esgoto; alteração da altura da pia/baldado.
01	JULHO 2016	Alteração paredes - shaft para tubulação hidráulica e esgoto; alteração da altura da pia/baldado.

**FINE** MINISTÉRIO DA EDUCAÇÃO

**PROJETO PADRÃO - FNDE**

PROPRIETÁRIO: \_\_\_\_\_  
 ENDEREÇO: \_\_\_\_\_  
 MUNICÍPIO - UF: \_\_\_\_\_

PROPRIETÁRIO: \_\_\_\_\_  
 RESP. TÉCNICO: CAU / CREA \_\_\_\_\_  
 AUTOR DO PROJETO: CAU / CREA \_\_\_\_\_

APROVAÇÕES

CAU / CREA \_\_\_\_\_  
 PREFEITURA / RA \_\_\_\_\_

COORDENAÇÃO  
 CGEST - Coordenação Geral de Infraestrutura Educacional

REVISÃO  
 R.00  
 R.01  
 R.02

ESCALA  
 1:75

FRANCHA  
 04/41

DATA DE EMISSÃO  
 15/01/2023



**NOTAS**

- MEDIDAS E NÍVEIS EM METROS;
- VERIFICAR POSIÇÃO EXATOS DOS PILARES NO PROJETO ESTRUTURAL;
- VERIFICAR DETALHES CONSTRUCTIVOS PERTINENTES NAS PRANÇAS DE DETALHAMENTO;
- EM CASO DE CONFLITO DE INFORMAÇÕES ENTRE O PROJETO GRÁFICO E O MEMORIAL DESCRITIVO, PREVALECE A INFORMAÇÃO CONTIDA NOS DESENHOS;
- ALTERAÇÕES NESTE PROJETO SOMENTE COM AUTORIZAÇÃO EXPRESSA DO FNDE

**REFERÊNCIAS:**

- PLANILHA DE QUANTITATIVOS
- MEMORIAL DESCRITIVO E ESPECIFICAÇÕES TÉCNICAS

**LEGENDA**

	INDICAÇÃO NÍVEL PLANTA E CORTE		INDICAÇÃO DE VISTAS
	INDICAÇÃO DE CORTES		ESPECIFICAÇÃO DE MATERIAS DE PISO
	INDICAÇÃO DE FACHADAS		ESPECIFICAÇÃO DE MATERIAS DE PAREDE INTERNA E EXTERNA
	INDICAÇÃO DE PORTAS E JANELAS		ESPECIFICAÇÃO DE MATERIAS DE TETO
	INDICAÇÃO DE DETALHES		

**LEGENDA - INDICAÇÃO DE ELEMENTOS**

	INDICAÇÃO DE BANCADAS		INDICAÇÃO DE ESCANINHOS
	INDICAÇÃO DE BANCOS		INDICAÇÃO DE PAINEL DE COBOGÔ
	INDICAÇÃO DE PRATELEIRAS EM GRANITO		INDICAÇÃO DE DIVISÓRIAS
	INDICAÇÃO DE PRATELEIRAS EM MDF		

\*PARA DIMENSÕES E MAIS INFORMAÇÕES VER AMPLIAÇÕES E DETALHES ESPECÍFICOS

1 PLANTA DE LAYOUT - BANCADAS, BANCOS, ESCANINHOS, PRATELEIRAS, DIVISÓRIAS E COBOGÔS  
ESCALA: 1:75

ESCANINHOS - EC*			
Ref.	Material	Quant.	Ambiente
EC1	MDF REV. COM LAMINADO MELAMÍNICO BRANCO - esp. 2 cm	4	INFANTIL 1, INFANTIL 2, INFANTIL 3 -1, INFANTIL 3 -2
EC2	MDF REV. COM LAMINADO MELAMÍNICO BRANCO - esp. 2 cm	2	BERGARIO - 1, BERGARIO - 2
EC3	MDF REV. COM LAMINADO MELAMÍNICO BRANCO - esp. 2 cm	2	DEPÓSITO
EC4	MDF REV. COM LAMINADO MELAMÍNICO BRANCO - esp. 2 cm	1	SALA MULTÍTIPO
EC5	MDF REV. COM LAMINADO MELAMÍNICO BRANCO - esp. 2 cm	2	INFANTIL 5 - 1, INFANTIL 5 - 2
EC6	MDF REV. COM LAMINADO MELAMÍNICO BRANCO - esp. 2 cm	2	INFANTIL 4 - 1, INFANTIL 4 - 2

BANCOS - BC*			
Ref.	Material	Quant.	Ambiente
BC1	ALVENARIA E ASSENTO EM CONCRETO PRÉ-MOLDADO	1	HALL DE ENTRADA
BC2	ALVENARIA E ASSENTO EM CONCRETO PRÉ-MOLDADO	2	VARANDA
BC3	GRANITO CINZA ANDORRINHA - esp. 2 cm	2	SANIT. INFANTIL 3, SANIT. INFANTIL 4
BC4	GRANITO CINZA ANDORRINHA - esp. 2 cm	2	SANIT. INFANTIL 1, SANIT. INFANTIL 2

FNDE - LEG BANCADAS - B*			
Ref.	Material	Quant.	Ambiente
B01	GRANITO CINZA ANDORRINHA - esp. 2 cm	1	VARANDA DE SERVIÇO
B02	GRANITO CINZA ANDORRINHA - esp. 2 cm	2	LAVANDERIA/DL
B03	GRANITO CINZA ANDORRINHA - esp. 2 cm	2	LAVANDERIA/DL
B04	GRANITO CINZA ANDORRINHA - esp. 2 cm	2	COZINHA
B05	GRANITO CINZA ANDORRINHA - esp. 2 cm	2	COZINHA
B06	GRANITO CINZA ANDORRINHA - esp. 2 cm	2	COZINHA
B07	GRANITO CINZA ANDORRINHA - esp. 2 cm	2	COZINHA
B08	GRANITO CINZA ANDORRINHA - esp. 2 cm	2	COZINHA
B09	GRANITO CINZA ANDORRINHA - esp. 2 cm	2	PCD INFANTIL
B10	GRANITO CINZA ANDORRINHA - esp. 2 cm	2	VEST. FUNC. FEM., VEST. FUNC. MASC.
B11	GRANITO CINZA ANDORRINHA - esp. 2 cm	2	REFEITÓRIO
B12	GRANITO CINZA ANDORRINHA - esp. 2 cm	2	SECRETARIA

FNDE - LEG BANCADAS - B*			
Ref.	Material	Quant.	Ambiente
B13	GRANITO CINZA ANDORRINHA - esp. 2 cm	2	LACTARIO
B14	GRANITO CINZA ANDORRINHA - esp. 2 cm	2	LACTARIO
B15	GRANITO CINZA ANDORRINHA - esp. 2 cm	2	HIGIENIZAÇÃO
B16	GRANITO CINZA ANDORRINHA - esp. 2 cm	2	FRALDÁRIO - 1, FRALDÁRIO - 2
B17	GRANITO CINZA ANDORRINHA - esp. 2 cm	2	SOLÁRIO - 1, SOLÁRIO - 2, SOLÁRIO - 3, SOLÁRIO - 4
B18	GRANITO CINZA ANDORRINHA - esp. 2 cm	2	SOLÁRIO - 5, SOLÁRIO - 6
B19	GRANITO CINZA ANDORRINHA - esp. 2 cm	2	SANIT. INFANTIL 1, SANIT. INFANTIL 2
B20	GRANITO CINZA ANDORRINHA - esp. 2 cm	2	SANIT. INFANTIL 3, SANIT. INFANTIL 4
B21	GRANITO CINZA ANDORRINHA - esp. 2 cm	2	SANIT. INFANTIL 1, SANIT. INFANTIL 2
B22	GRANITO CINZA ANDORRINHA - esp. 2 cm	2	SANIT. PCD FEM., SANIT. PCD INFANTIL, SANIT. PCD MASC., SANIT. PROF. FEM., SANIT. PROF. MASC.

PRATELEIRA - PT*						
Ref.	Material	Quant.	Prat. por conjunto	mL	P	Ambiente
PTG1	GRANITO CINZA ANDORRINHA - esp. 2 cm	8	1	2,50	0,30	SOLÁRIO - 1, SOLÁRIO - 2, SOLÁRIO - 3, SOLÁRIO - 4, SOLÁRIO - 5, SOLÁRIO - 6
PTG2	GRANITO CINZA ANDORRINHA - esp. 2 cm	2	5	2,50	0,40	DESPENSA
PTG3a	GRANITO CINZA ANDORRINHA - esp. 2 cm	1	5	1,65	0,40	COZINHA
PTG3b	GRANITO CINZA ANDORRINHA - esp. 2 cm	1	5	1,85	0,50	COZINHA
PTG3c	GRANITO CINZA ANDORRINHA - esp. 2 cm	1	5	1,65	0,40	COZINHA
PTG4	GRANITO CINZA ANDORRINHA - esp. 2 cm	1	5	2,05	0,60	COZINHA
PTG5	GRANITO CINZA ANDORRINHA - esp. 2 cm	1	1	1,50	0,30	COZINHA
PTG6	GRANITO CINZA ANDORRINHA - esp. 2 cm	1	1	2,50	0,30	COZINHA
PTG7	GRANITO CINZA ANDORRINHA - esp. 2 cm	1	1	1,70	0,30	LAVANDERIA/DL
PTG8	GRANITO CINZA ANDORRINHA - esp. 2 cm	1	1	1,40	0,30	LAVANDERIA/DL
PTG9	GRANITO CINZA ANDORRINHA - esp. 2 cm	2	1	2,30	0,30	LACTARIO
PTG10	GRANITO CINZA ANDORRINHA - esp. 2 cm	2	4	2,50	0,50	VARANDA, VARANDA DE SERVIÇO

PRATELEIRA - PT*						
Ref.	Material	Quant.	Prat. por conjunto	mL	P	Ambiente
PTG11	GRANITO CINZA ANDORRINHA - esp. 2 cm	1	4	2,40	0,40	ALMOXARIFADO
PTG12	GRANITO CINZA ANDORRINHA - esp. 2 cm	1	4	2,80	0,40	ALMOXARIFADO
PTM1a	MDF REV. COM LAMINADO MELAMÍNICO BRANCO - esp. 2 cm	1	5	1,21	0,40	LAVANDERIA/DL
PTM1b	MDF REV. COM LAMINADO MELAMÍNICO BRANCO - esp. 2 cm	1	5	2,15	0,40	ROUPARIA
PTM2	MDF REV. COM LAMINADO MELAMÍNICO BRANCO - esp. 2 cm	1	3	1,21	0,40	ROUPARIA
PTM3	MDF REV. COM LAMINADO MELAMÍNICO BRANCO - esp. 2 cm	2	5	2,60	0,40	DEPÓSITO

\*PARA PTO10 SEGUIR ALTURAS DA PTO11 - VER AMPLIAÇÃO - TPO1-ARQ-AMP-RLCA-23\_003

DIVISÓRIAS - DV*			
Ref.	Material	Quant.	Ambiente
DV1	GRANITO CINZA ANDORRINHA - esp. 2 cm	6	SANIT. INFANTIL 3, SANIT. INFANTIL 4
DV2	GRANITO CINZA ANDORRINHA - esp. 2 cm	6	SANIT. INFANTIL 1, SANIT. INFANTIL 2
DV3	VIDRO JATEADO 10mm	1	AMMENTAÇÃO

\* VER AMPLIAÇÕES E DETALHES ESPECÍFICOS

Nº	DATA	DESCRIÇÃO
03	JANEIRO 2023	Revisão do Projeto Arquitetônico Creche e Pré-Escola Tipo 1 Modelo Padrão FNDE em metodologia Building Information Modeling Alteração para atender a NBR 9050/2020. Alteração da dimensão do terreno para 45 x 65m, com ampliação do pátio central e circulações laterais. Alteração de layout dos ambientes: Cozinha, copa de funcionários, lavanderia e DL.
02	JANEIRO 2017	Ampliamento a NBR 9050/2015. Alteração: quarto de áreas, fechamento frontal, sanitários 1 e 2, altura da grade, mobiliário e equipamento, altura da cerâmica nos sanitários, cor dos porões dos solários e altura da porta PM4. Adequação: do grade e quarto de carga no canteiro de água, de duchas higiênicas e escaninhos pré-escada.
01	JULHO 2016	Alteração paredes - shaft para tubulação hidráulica e esgoto, alteração da altura da grade.

**FNDE** MINISTÉRIO DA EDUCAÇÃO

**PROJETO PADRÃO - FNDE**

PROPRIETÁRIO: \_\_\_\_\_

ENDEREÇO: \_\_\_\_\_

MUNICÍPIO - UF: \_\_\_\_\_

PROPRIETÁRIO: \_\_\_\_\_

RESP. TÉCNICO: CAU / CREA \_\_\_\_\_

AUTOR DO PROJETO: CAU / CREA \_\_\_\_\_

APROVAÇÕES: \_\_\_\_\_ CAU / CREA \_\_\_\_\_

PREFETURA / RA \_\_\_\_\_

**CRECHE PRÉ-ESCOLA TIPO 1**  
**PROJETO DE ARQUITETURA**

COORDENADOR: CGEST - Coordenação Geral de Infraestrutura Educacional

PLANTA DE LAYOUT - BANCADAS, PRATELEIRAS, ETC

**ARQ**

REVISÃO	R.03	ESCALA	1/75	PRANCHA	
R.00					
R.01		DATA DEMISSÃO			
R.02		JAN/2023			

FORMATO: (118x86A1)

05/41

**NOTAS**

- MEDIDAS E NÍVEIS EM METROS;
- VERIFICAR POSIÇÃO EXATOS PILARES NO PROJETO ESTRUTURAL;
- VERIFICAR DETALHES CONSTRUTIVOS PERTINENTES NAS PRANCHAS DE DETALHAMENTO;
- EM CASO DE CONFLITO DE INFORMAÇÕES ENTRE O PROJETO GRÁFICO E MEMORIAL DESCRITIVO, PREVALECE A INFORMAÇÃO CONTIDA NOS DESENHOS;
- ALTERAÇÕES NESTE PROJETO SOMENTE COM AUTORIZAÇÃO EXPRESSA DO FNDE

**REFERÊNCIAS:**

- PLANILHA DE QUANTITATIVOS
- MEMORIAL DESCRITIVO E ESPECIFICAÇÕES TÉCNICAS

**LEGENDA**

	INDICAÇÃO NÍVEL PLANTA E CORTE		INDICAÇÃO DE VISTAS
	INDICAÇÃO DE CORTES		ESPECIFICAÇÃO DE MATERIAS DE PISO
	INDICAÇÃO DE FACHADAS		ESPECIFICAÇÃO DE MATERIAS DE PAREDE INTERNA E EXTERNA
	INDICAÇÃO DE PORTAS E JANELAS		ESPECIFICAÇÃO DE MATERIAS DE TETO
	INDICAÇÃO DE DETALHES		

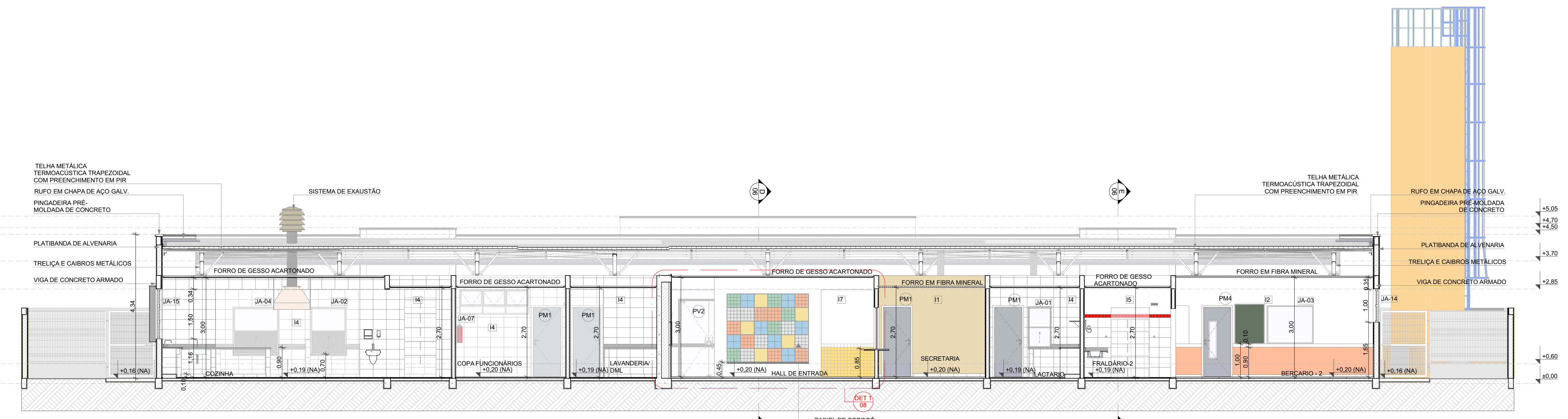

1 CORTE A  
ESCALA 1:75

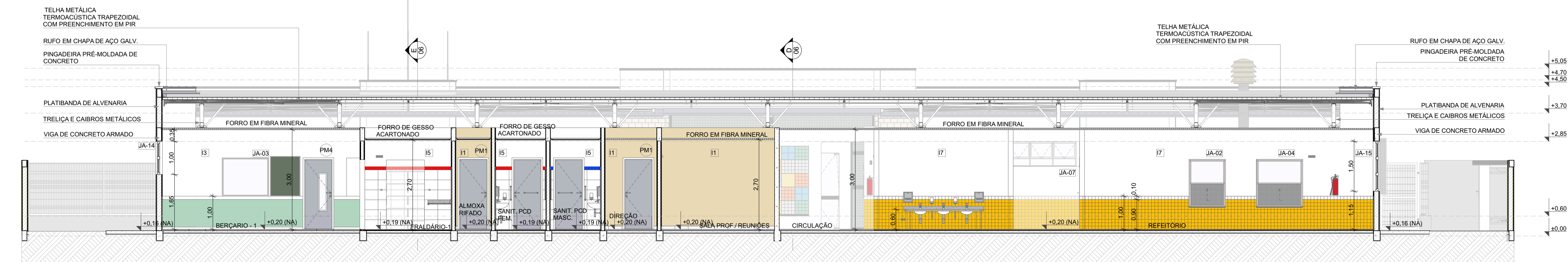

2 CORTE B  
ESCALA 1:75

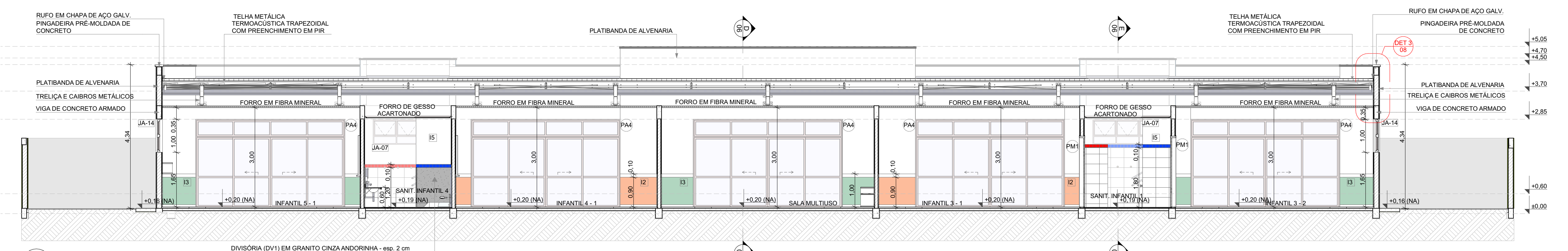

3 CORTE C  
ESCALA 1:75

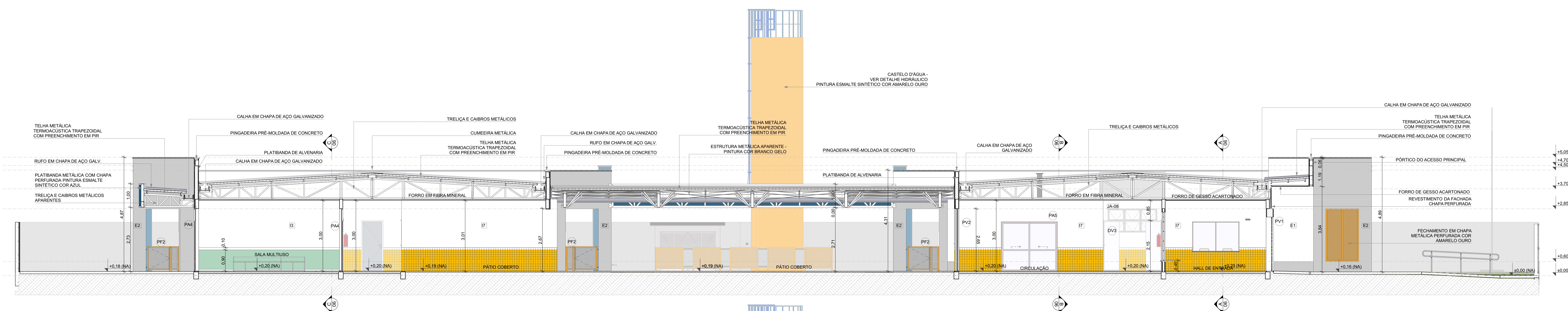

4 CORTE D  
ESCALA 1:75

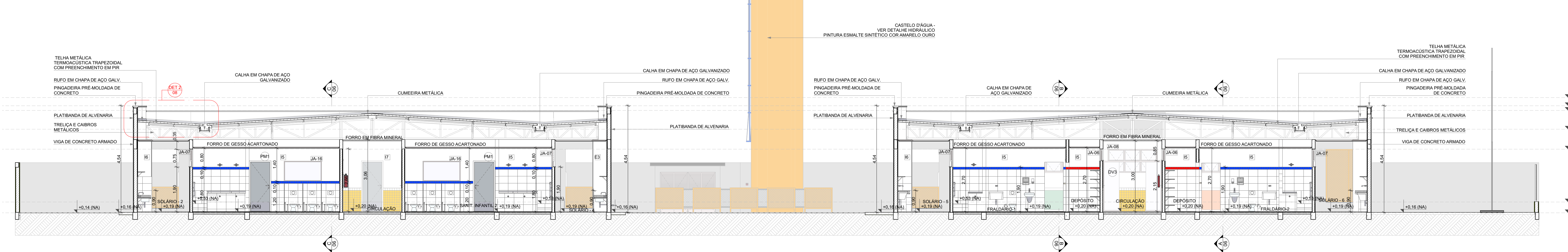

5 CORTE E  
ESCALA 1:75

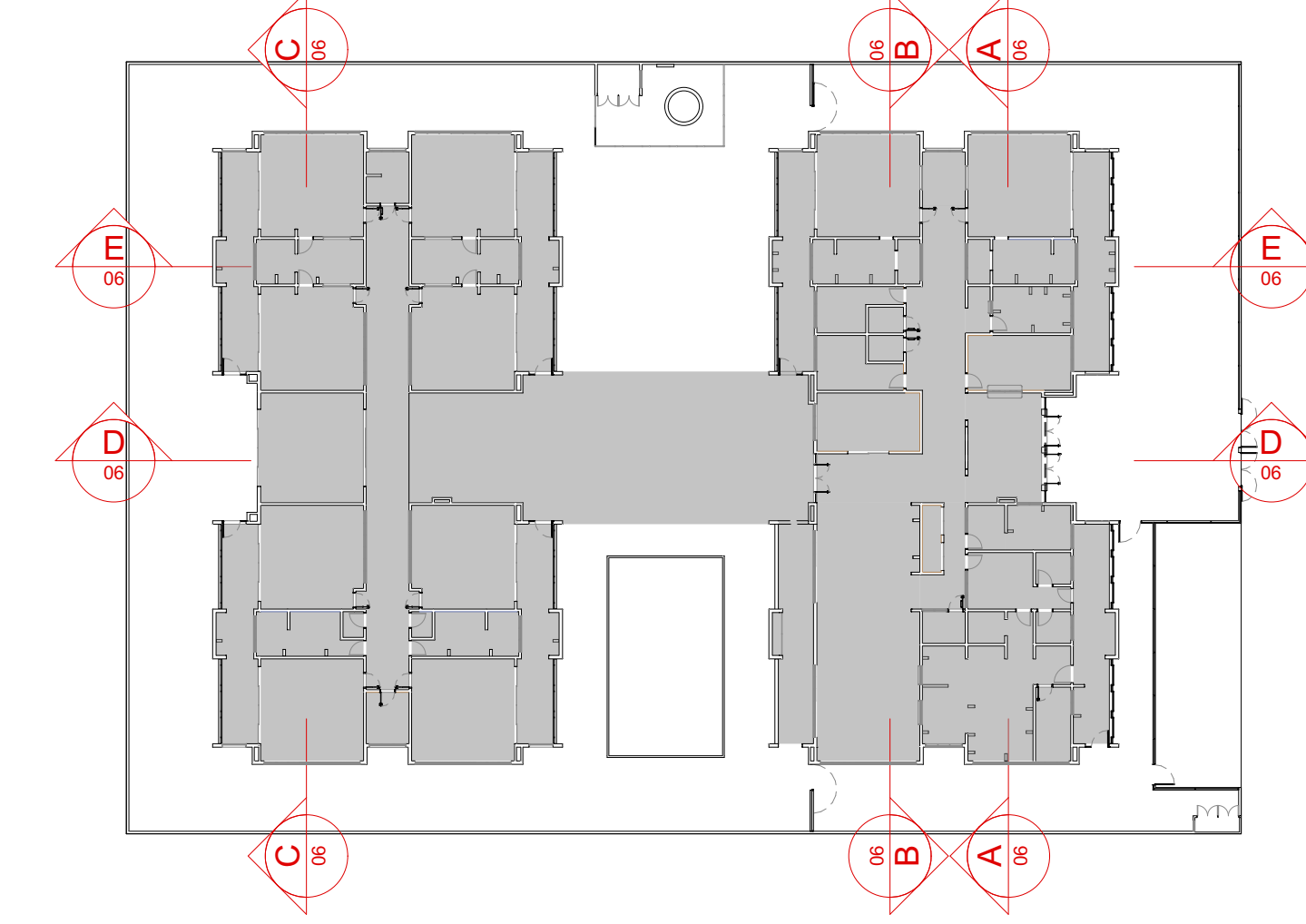

CROQUI DE REFERÊNCIA

Revisão do Projeto Arquitetônico Creche e Pré-Escola Tipo 1 Modelo Padrão FNDE em metodologia Building Information Modeling  
 Atenção para atender a NBR 9050/2015:  
 Alteração da dimensão do terreno para 45 x 65m, com ampliação do pátio central e circulações laterais.  
 Alteração de layout dos ambientes: Cozinha, copa de funcionários, cozinha, lavanderia e D.M.L.

Atendimento a NBR 9050/2015:  
 Atualizar: quarto de áreas, fechamento frontal, sanitários 1 e 2, altura da platibanda, mobiliário e equipamento, altura da cerâmica nos sanitários, cor dos porões dos solários e altura da porta PM4.  
 Atualizar: do gradil e quadro de cargas no castelo d'água, de dutos higiênicos e escaninhos pré-escada.  
 Alteração paredes - shaft para tubulação hidráulica e esgoto, alteração da altura da platibanda.

Nº DATA DESCRIÇÃO

CONTROLE DE REVISÕES

**FNDE** MINISTÉRIO DA EDUCAÇÃO

**PROJETO PADRÃO - FNDE**

PROPRIETÁRIO:  
 ENDEREÇO:  
 MUNICÍPIO - UF:

PROPRIETÁRIO:  
 RESP. TÉCNICO: CAU / CREA  
 AUTOR DO PROJETO: CAU / CREA

APROVAÇÕES

PREFETURA / RA

OBSERVAÇÕES:

**CRECHE PRÉ-ESCOLA TIPO 1  
 PROJETO DE ARQUITETURA**

COORDENAÇÃO  
 CGEST - Coordenação  
 Geral de Infraestrutura  
 Educacional

CORTES AA, BB, CC, DD e EE

ARQ

REVISÃO  
 R.00 R.03  
 R.01 R.02

ESCALA  
 1:75

PRANCHAS  
 06/41

FORMATO  
 (1189x841)

DATA DE EMISSÃO  
 JAN/2023

NOTAS

- MEDIDAS E NÍVEIS EM METROS;
- VERIFICAR POSIÇÃO EXATOS PILARES NO PROJETO ESTRUTURAL;
- VERIFICAR DETALHES CONSTRUTIVOS PERTINENTES NAS PRANCHAS DE DETALHAMENTO;
- EM CASO DE CONFLITO DE INFORMAÇÕES ENTRE O PROJETO GRÁFICO E MEMORIAL DESCRITIVO, PREVALECE A INFORMAÇÃO CONTIDA NOS DESENHOS;
- ALTERAÇÕES NESTE PROJETO SOMENTE COM AUTORIZAÇÃO EXPRESSA DO FINE

REFERÊNCIAS:

- PLANILHA DE QUANTITATIVOS
- MEMORIAL DESCRITIVO E ESPECIFICAÇÕES TÉCNICAS

LEGENDA

	INDICAÇÃO NÍVEL PLANTA E CORTE		INDICAÇÃO DE VISTAS
	INDICAÇÃO DE CORTES		ESPECIFICAÇÃO DE MATERIAS DE PISO
	INDICAÇÃO DE FACHADAS		ESPECIFICAÇÃO DE MATERIAS DE PAREDE INTERNA E EXTERNA
	INDICAÇÃO DE PORTAS E JANELAS		ESPECIFICAÇÃO DE MATERIAS DE TETO
	INDICAÇÃO DE DETALHES		

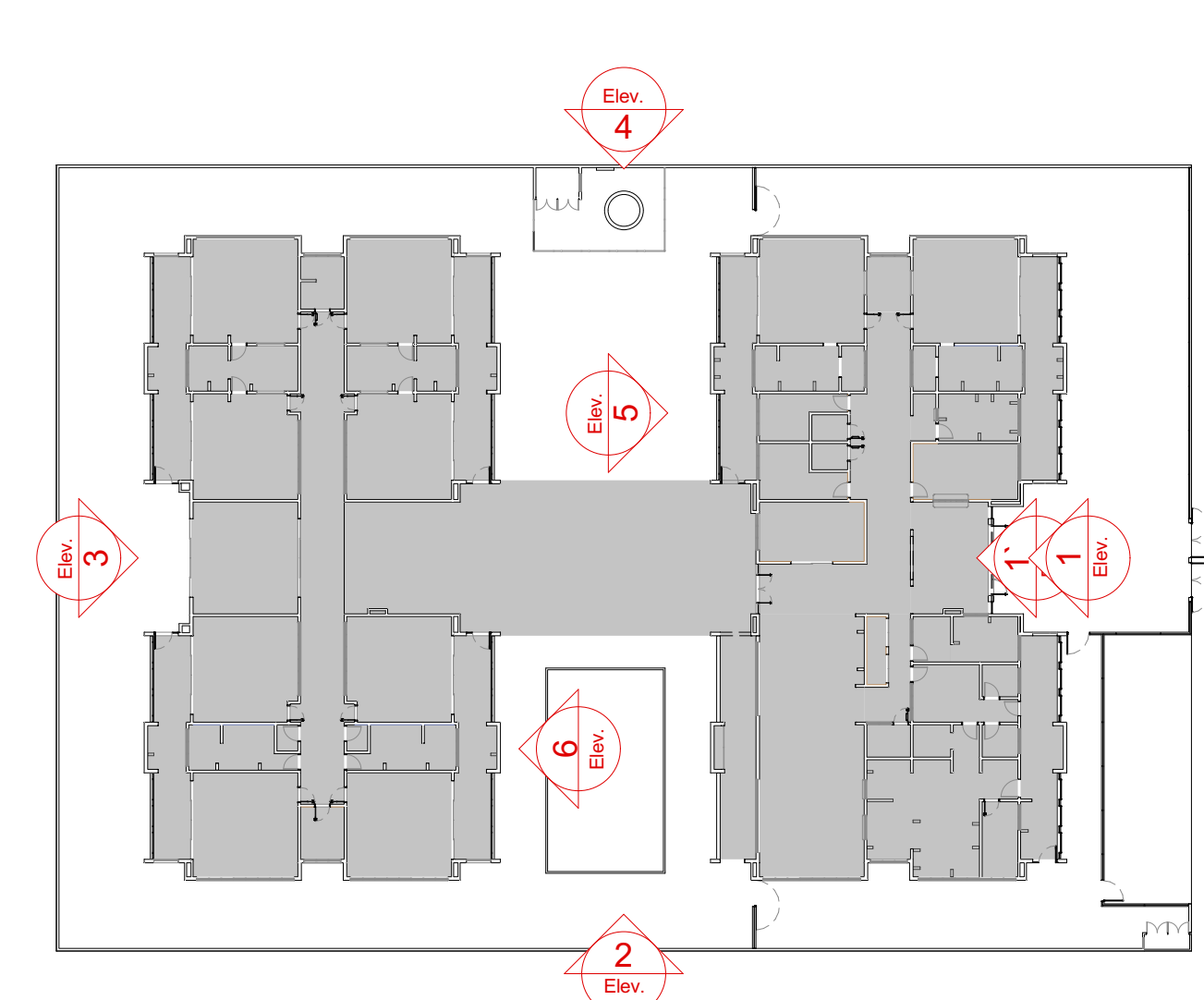
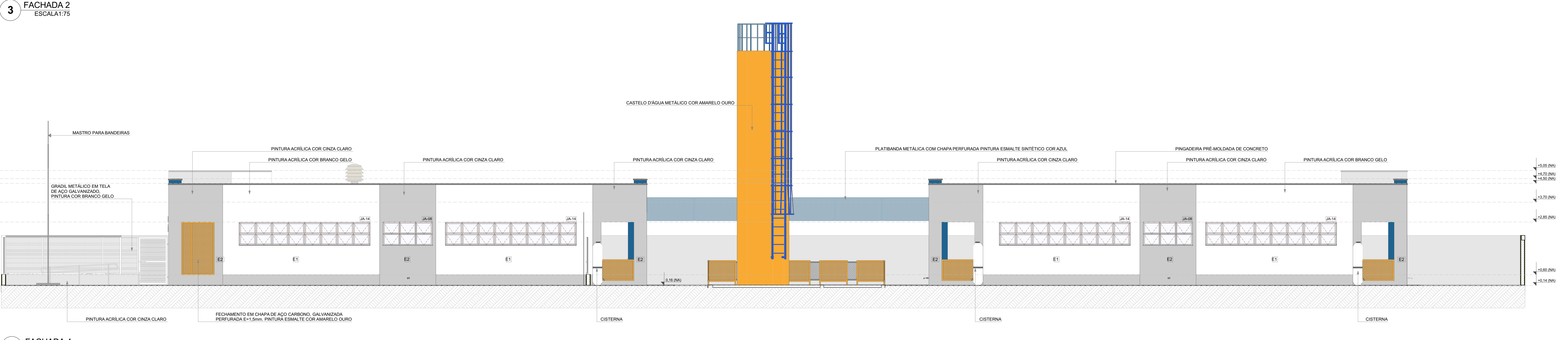
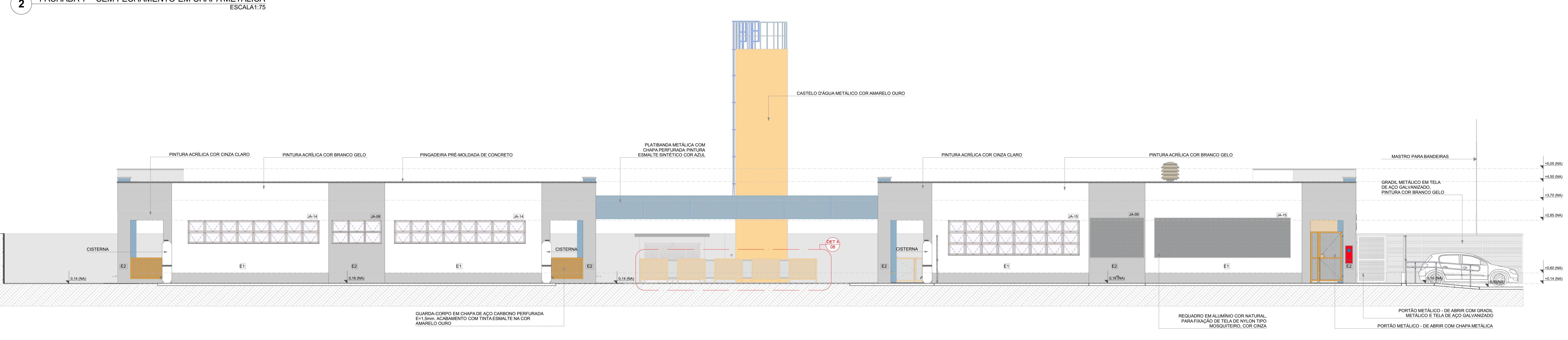
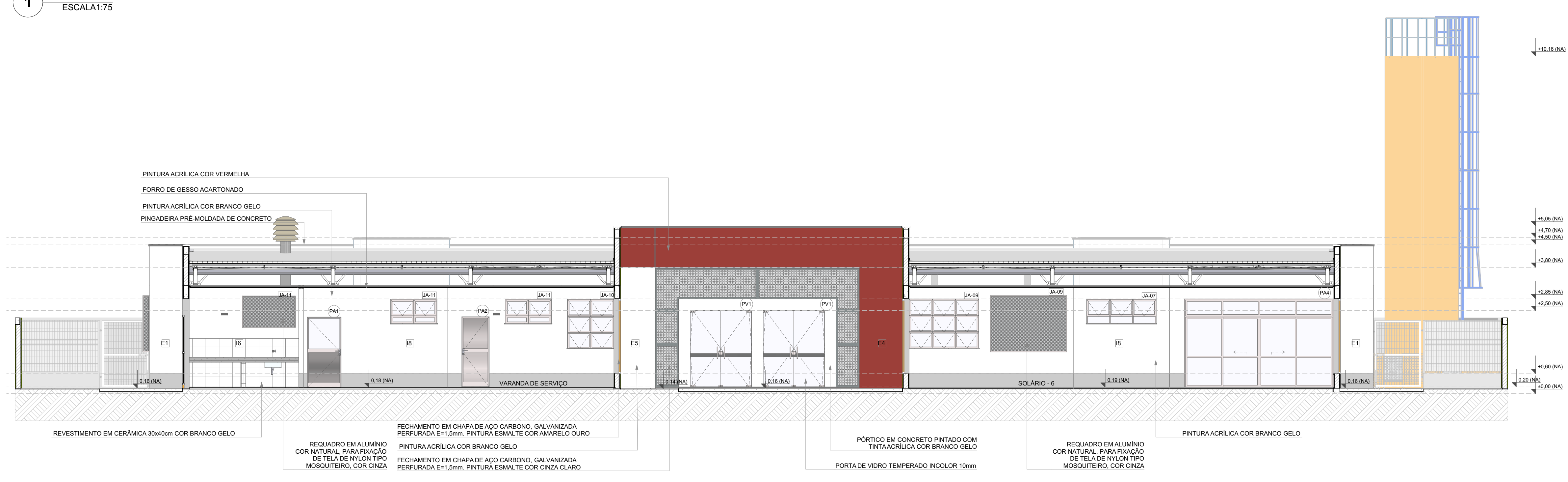

03	JANEIRO/2023	Revisão do Projeto Arquitetônico Creche e Pré-Escola Tipo 1 Modelo Padrão FINE em metodologia Building Information Modeling Alteração para atender a NBR 9050/2020. Alteração da dimensão do terreno para 45 x 65m, com ampliação do pátio central e circulações laterais. Alteração de layout dos ambientes: Cozinha, copa de funcionários, máquina, lavanderia e DML.
02	JANEIRO/2017	Atualização a NBR 9050/2015. Alteração: quarto de breche, fechamento frontal, sanitários 1 e 2, altura da platibanda, mobiliário e equipamento, altura da cerâmica nos sanitários, cor dos porões dos solários e altura da porta PA4. Atualização: do gradil e guarda-corpo no corredor de água, de dutos higiênicos e escaninhos pré-escada. Alteração paredes - shaft para tubulação hidráulica e esgoto, alteração da altura da platibanda.
01	JULHO/2016	Nº DATA DESCRIÇÃO

**FINE** MINISTÉRIO DA EDUCAÇÃO

**PROJETO PADRÃO - FINE**

PROPRIETÁRIO: \_\_\_\_\_

ENDEREÇO: \_\_\_\_\_

MUNICÍPIO - UF: \_\_\_\_\_

PROPRIETÁRIO: \_\_\_\_\_

RESP. TÉCNICO: CAU / CREA \_\_\_\_\_

AUTOR DO PROJETO: CAU / CREA \_\_\_\_\_

APROVAÇÕES

CAU / CREA	_____
PREFEITURA / RA	_____

OBSERVAÇÕES: \_\_\_\_\_

**CRECHE PRÉ-ESCOLA TIPO 1**  
**PROJETO DE ARQUITETURA**

COORDENAÇÃO CGEST - Coordenação Geral de Infraestrutura Educativa	FACHADAS 01, 02 e 04	ARQ
REVISÃO R.00 R.01 R.02	ESCALA 1:75	PRANCHAS 07/41
FORMATO (118x841)	DATA EMISSÃO JAN/2023	





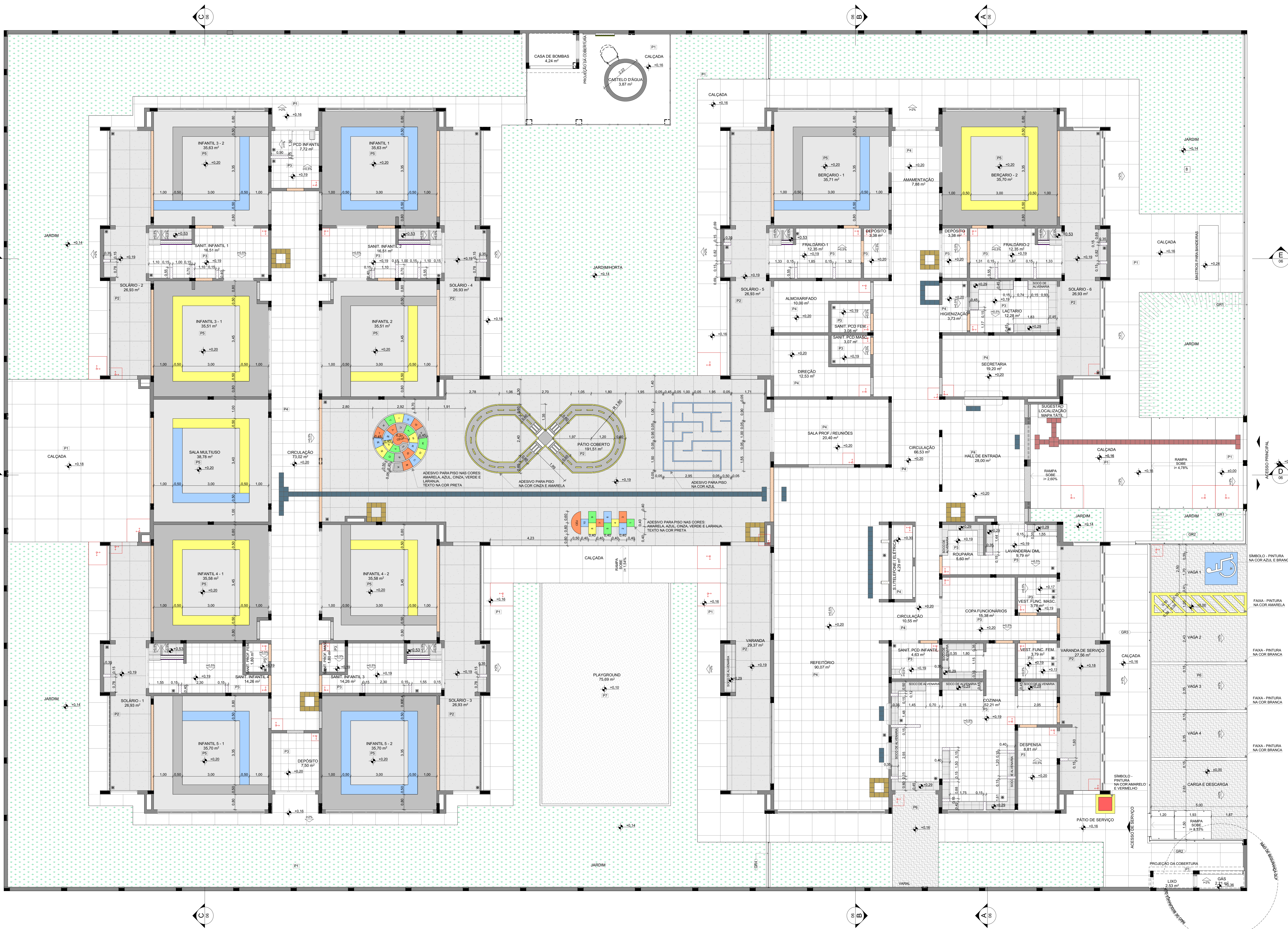

**NOTAS**

- MEDIDAS E NÍVEIS EM METROS;
- VERIFICAR POSIÇÃO EXATOS DOS PLARES NO PROJETO ESTRUTURAL;
- VERIFICAR DETALHES CONSTRUTIVOS PERTINENTES NAS PRANCHAS DE DETALHAMENTO;
- EM CASO DE CONFLITO DE INFORMAÇÕES ENTRE O PROJETO GRÁFICO E O MEMORIAL DESCRITIVO, PREVALECE A INFORMAÇÃO CONTIDA NOS DESENHOS;
- ALTERAÇÕES NESTE PROJETO SOMENTE COM AUTORIZAÇÃO EXPRESSA DO FNDE.

**REFERÊNCIAS:**

- PLANILHA DE QUANTITATIVOS
- MEMORIAL DESCRITIVO E ESPECIFICAÇÕES TÉCNICAS

**LEGENDA**

	INDICAÇÃO NÍVEL PLANTA CORTE		INDICAÇÃO DE VISTAS
	INDICAÇÃO DE CORTES		ESPECIFICAÇÃO DE MATERIAS DE PISO
	INDICAÇÃO DE FACHADAS		ESPECIFICAÇÃO DE MATERIAS DE PAREDE INTERNA E EXTERNA
	INDICAÇÃO DE PORTAS E JANELAS		ESPECIFICAÇÃO DE MATERIAS DE TETO
	INDICAÇÃO DE DETALHES		RAIO (VER PROJETO HIDRAULICO)
	INDICAÇÃO DA INCLINAÇÃO DO PISO		MURTELA EM ALVENARIA COM REVESTIMENTO CERÂMICO
	INDICAÇÃO DE NÍVEL DE ASSENTAMENTO		SOLO DE ALVENARIA COM REVESTIMENTO CERÂMICO
	SOLEIRA		SOLEIRA INCLINADA

**LEGENDA ESPECIFICAÇÃO DE PISOS**

ID	TIPO	ÁREA (m²)
P1	PASSEIO DE CONCRETO DESEMPENADO COM JUNTAS PLÁSTICAS A CADA 1,20m	438,01
P2	GRANITO COM JUNTAS PLÁSTICAS A CADA 1,00m, COR CINZA CLARO	412,53
P3	CERÂMICA 40x40cm, PEI 5, COR BRANCO GELO, ANTIDERRAPANTE	228,96
P4	CERÂMICA 40x40cm, PEI 5, COR BRANCO GELO, ANTIDERRAPANTE	348,00
P5	PISO VINÍLICO EM MANTA E=2mm (Amarelo)	32,90
P5	PISO VINÍLICO EM MANTA E=2mm (Azul)	30,19
P5	PISO VINÍLICO EM MANTA E=2mm (cinza claro)	220,11
P5	PISO VINÍLICO EM MANTA E=2mm (cinza escuro)	115,08
P6	BLOCO INTERTRAVADO DE CONCRETO	84,00
P7	AREIA	76,60
P8	GRAMA JARDIM	724,76

**LEGENDA ESPECIFICAÇÃO DE SOLEIRAS**

TIPO	COMPRIMENTO (mL)
SOLEIRA EM GRANITO CINZA ANDORINHA E=2cm	108,23

**LEGENDA ESPECIFICAÇÃO DE PISOS - PISO PODOTÁTIL**

POSIÇÃO	TIPO	ÁREA (m²)
Exterior	PISO PODOTÁTIL EM BORRACHA INTEGRADO "ALERTA" - 25x25cm - COR AZUL	0,19
	PISO PODOTÁTIL EM BORRACHA INTEGRADO "DIRECIONAL" - 25x25cm - COR AZUL	5,75
	PISO PODOTÁTIL EM PLACAS PRÉ-MOLDADAS "ALERTA" - 25x25cm - COR VERMELHO	0,81
	PISO PODOTÁTIL EM PLACAS PRÉ-MOLDADAS "DIRECIONAL" - 25x25cm - COR VERMELHO	2,62
Interior	PISO PODOTÁTIL EM BORRACHA INTEGRADO "ALERTA" - 25x25cm - COR AMARELA	5,25
	PISO PODOTÁTIL EM BORRACHA INTEGRADO "ALERTA" - 25x25cm - COR AZUL	2,84
	PISO PODOTÁTIL EM BORRACHA INTEGRADO "DIRECIONAL" - 25x25cm - COR AZUL	0,81

**CONTROLE DE REVISÕES**

Nº	DATA	DESCRIÇÃO
03	JANEIRO 2023	Revisão do Projeto Arquitetônico Checa e Piv-Escola Tipo 1 Modelo Padrão FNDE em metodologia Building Information Modeling. Alteração para atender a NBR 9050/2020. Alteração da dimensão do terreno para 45 x 65m, com ampliação do patio central e circulações laterais. Alteração de layout dos ambientes: Cozinha, copa de funcionários, cozinha, lavanderia e DML.
02	JANEIRO 2017	Amendments to NBR 9050/2015. Alteração: quadro de áreas, fechamento frontal, sanitários 1 e 2, altura do platibando, mobiliário e equipamento, altura da cerâmica nos sanitários, cor dos portões dos solários e altura da porta P44. Anterior: do grade e quadro de cargas no canteiro d'água, de duchas higiênicas e escaninhos pré-escada.
01	JULHO 2016	Alteração paredes - shaft para tubulação hidráulica e esgoto; alteração da altura do platibando.

**FNDE** MINISTÉRIO DA EDUCAÇÃO

**PROJETO PADRÃO - FNDE**

PROPRIETÁRIO:  
ENDEREÇO:  
MUNICÍPIO - UF:

PROPRIETÁRIO:  
RESP. TÉCNICO: CAU / CREA

AUTOR DO PROJETO: CAU / CREA

APROVAÇÕES: CAU / CREA

PREFEITURA / RA

COORDENAÇÃO: CGEST - Coordenação Geral de Infraestrutura Educacional

**PLANTA PAGINAÇÃO DE PISO**

ARQ

REVISÃO: R.00 R.03  
R.01 R.02

ESCALA: 1/25  
DATA DE EMISSÃO: JAN/2023

09/41

1 PLANTA DE PAGINAÇÃO DE PISOS  
ESCALA:1:75



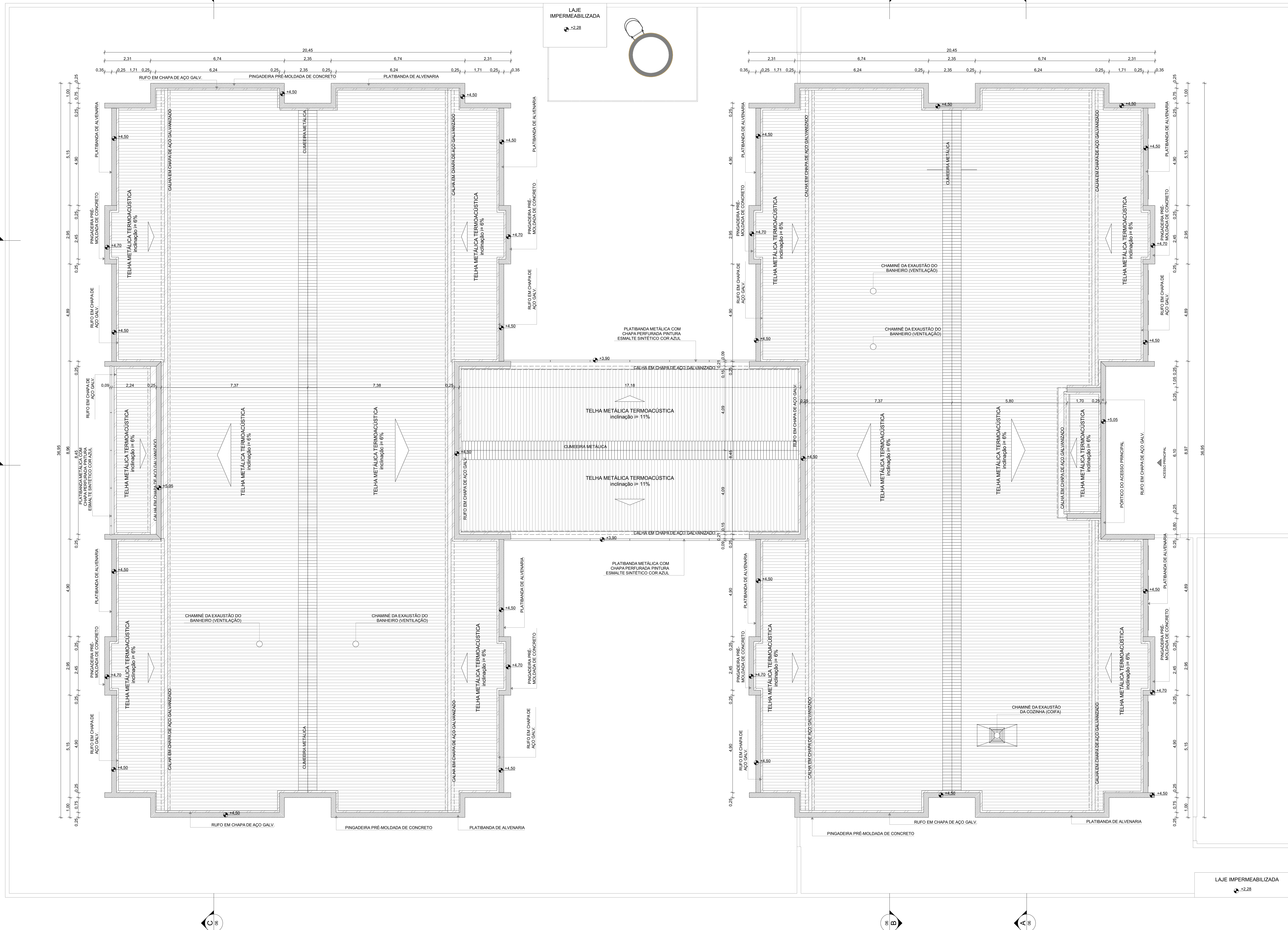

1 PLANTA DE COBERTURA  
ESCALA:1:75

NOTAS

- MEDIDAS E NÍVEIS EM METROS;
- VERIFICAR POSIÇÃO EXATOS DOS PILARES NO PROJETO ESTRUTURAL;
- VERIFICAR DETALHES CONSTRUTIVOS PERTINENTES NAS PRANCHAS DE DETALHAMENTO;
- EM CASO DE CONFLITO DE INFORMAÇÕES ENTRE O PROJETO GRÁFICO E O MEMORIAL DESCRITIVO, PREVALECE A INFORMAÇÃO CONTIDA NOS DESENHOS;
- ALTERAÇÕES NESTE PROJETO SOMENTE COM AUTORIZAÇÃO EXPRESSA DO FINE

REFERÊNCIAS:

- PLANILHA DE QUANTITATIVOS
- MEMORIAL DESCRITIVO E ESPECIFICAÇÕES TÉCNICAS

LEGENDA

	INDICAÇÃO DE NÍVEL PLANTA E CORTE		INDICAÇÃO DE VISTAS
	INDICAÇÃO DE CORTES		ESPECIFICAÇÃO DE MATERIAS DE PISO
	INDICAÇÃO DE FACHADAS		ESPECIFICAÇÃO DE MATERIAS DE PAREDE INTERNA E EXTERNA
	INDICAÇÃO DE PORTAS E JANELAS		ESPECIFICAÇÃO DE MATERIAS DE TETO
	INDICAÇÃO DE DETALHES		

NOTAS

- O VALOR DE COTA MÍNIMO ENTRE A CUMEIRA MAIS ALTA E A PLATBANDA É 100mm, PORTANTO A COTA SUPERIOR DA PLATBANDA DEVE ESTAR A 100mm DO BANZO INFERIOR DAS TESOURAS;
- SERÃO APLICADAS TELHAS TERMOACÚSTICAS, TIPO SANDUÍCHE, TRAPEZOIDAL COM AS SEGUINTE CAMADAS:  
A) REVESTIMENTO SUPERIOR EM AÇO PRE-FINTADO, NA COR BRANCA, DE ESPESURA 0,43mm OU 0,50mm;  
B) NÚCLEO EM ESPUMA RÍGIDA DE POLISOCIANURATO (PIR), COM DENSIDADE MÉDIA ENTRE 38 A 42 KG/M<sup>3</sup>;  
C) REVESTIMENTO INFERIOR EM AÇO GALVALUME (PARA OS BLOCOS A E B) E EM AÇO PRE-FINTADO NA COR BRANCA (PARA O PATIO COBERTO) DE ESPESURA 0,42mm

LEGENDA SISTEMA DE COBERTURA - CALHA, CUMEIRA E PINGADEIRA

ITEM	QUANTIDADE (mL)
CALHA EM CHAPA DE AÇO GALVANIZADO	188,91
CUMEIRA METÁLICA	86,02
PINGADEIRA PRÉ-MOLDADA DE CONCRETO	266,40

LEGENDA SISTEMAS DE COBERTURA - TELHA

ITEM	QUANTIDADE (m <sup>2</sup> )
TELHA METÁLICA TERMOACÚSTICA TRAPEZOIDAL COM PREENCHIMENTO EM PIR	1.437,77

CONTROLE DE REVISÕES

Nº	DATA	DESCRIÇÃO
03	JANEIRO 2023	Revisão do Projeto Arquitetônico Checa e Pré-Escola Tipo 1 Modelo Padrão FNDE em metodologia Building Information Modeling Alteração para atender a NBR 9050/2020: Alteração da dimensão do terreno para 45 x 65m, com ampliação do pátio central e circulações laterais. Alteração de layout dos ambientes: Cozinha, copa de funcionários, mópia, lavanderia e DML.
02	JANEIRO 2017	Ampliamento a NBR 9050/2015: Alteração: quarto de áreas, fechamento frontal, sanitários, e 2. altura da platibanda, mobiliário e equipamento, altura da cerâmica nos sanitários, cor dos portões dos solários e altura da porta PM4. Ajustes: do gradil e quadro de carga no sanitário d'água, de dutos higiênicos e escaninhos pré-escada.
01	JULHO 2016	Alteração paredes - shaft para tubulação hidráulica e detalhamento; alteração da altura da platibanda.

**FINE** MINISTÉRIO DA EDUCAÇÃO

**PROJETO PADRÃO - FNDE**

PROPRIETÁRIO: \_\_\_\_\_

ENDEREÇO: \_\_\_\_\_

MUNICÍPIO - UF: \_\_\_\_\_

PROPRIETÁRIO: \_\_\_\_\_

RESP. TÉCNICO: CAU / CREA \_\_\_\_\_

AUTOR DO PROJETO: CAU / CREA \_\_\_\_\_

APROVAÇÕES

CAU / CREA _____	CAU / CREA _____
PREFEITURA / RA _____	

OBSERVAÇÕES:

**CRECHE PRÉ-ESCOLA TIPO 1  
PROJETO DE ARQUITETURA**

COORDENADOR CGEST - Coordenação Geral de Infraestrutura Educativa	PLANTA DE COBERTURA	ARQ
REVISÃO R.00 R.01 R.02	ESCALA 1:75 DATA EMISSÃO JAN/2023	PRANCHAS 11/41

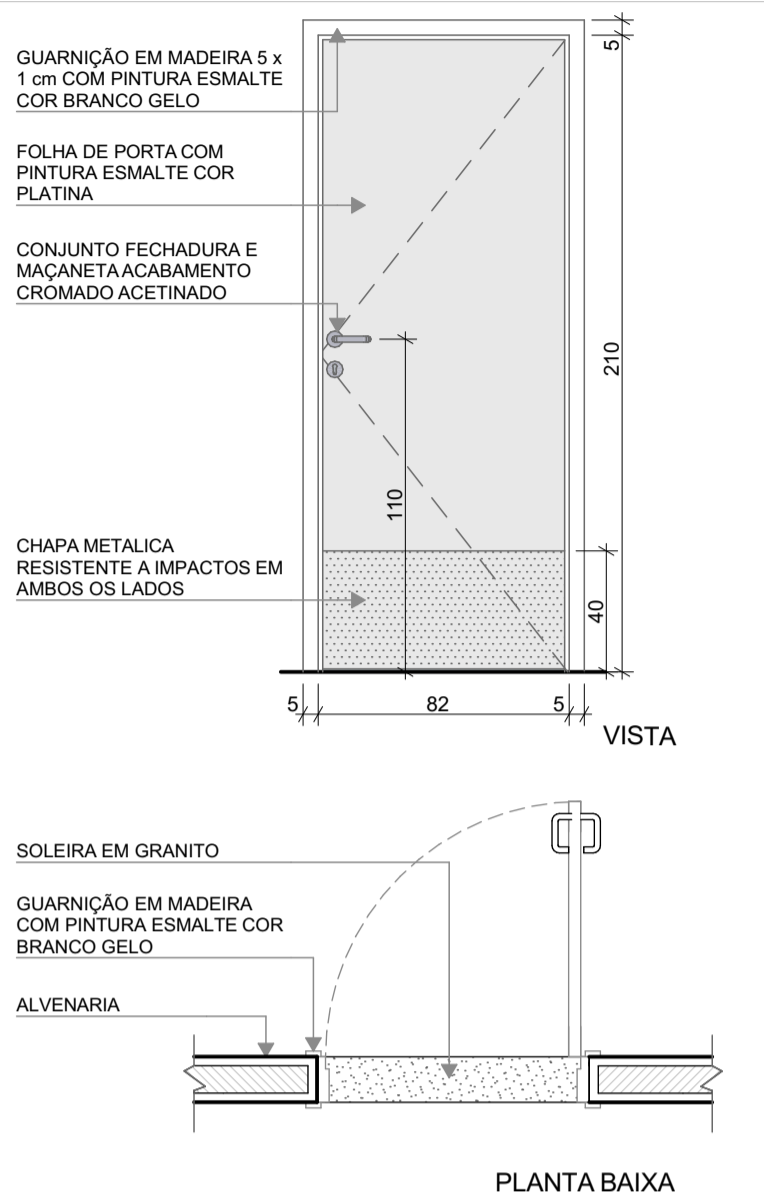
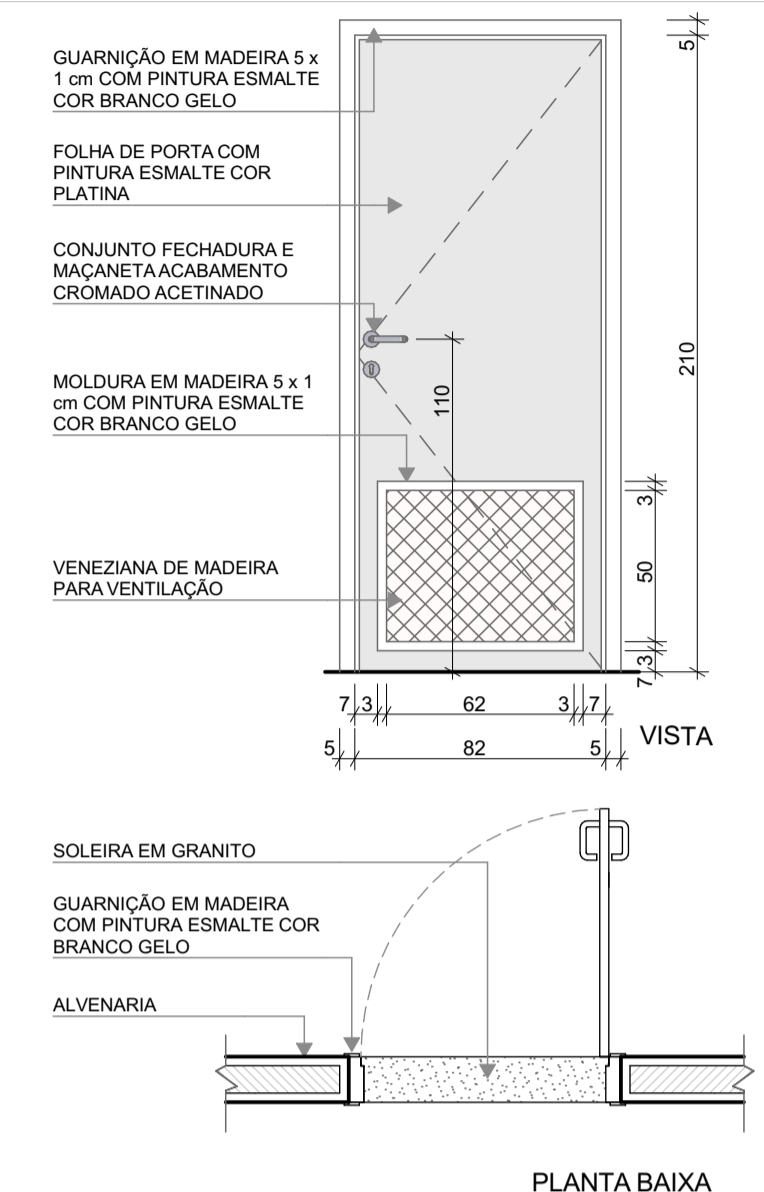
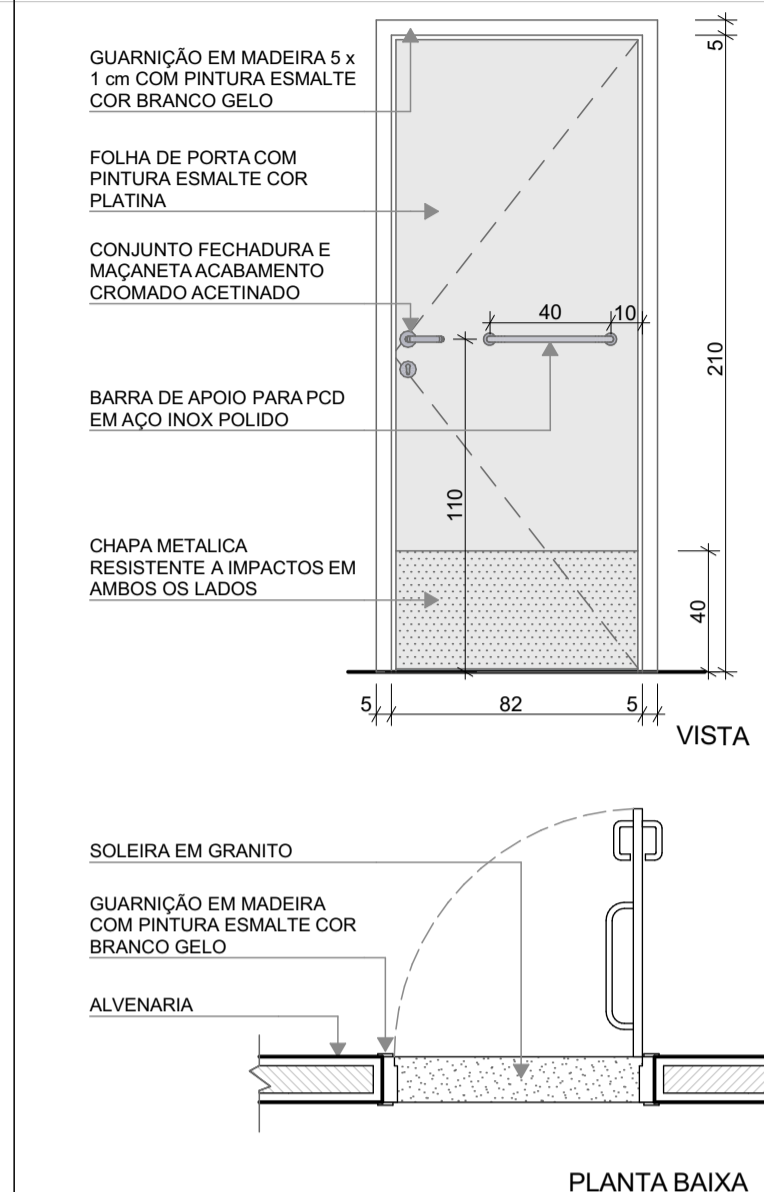
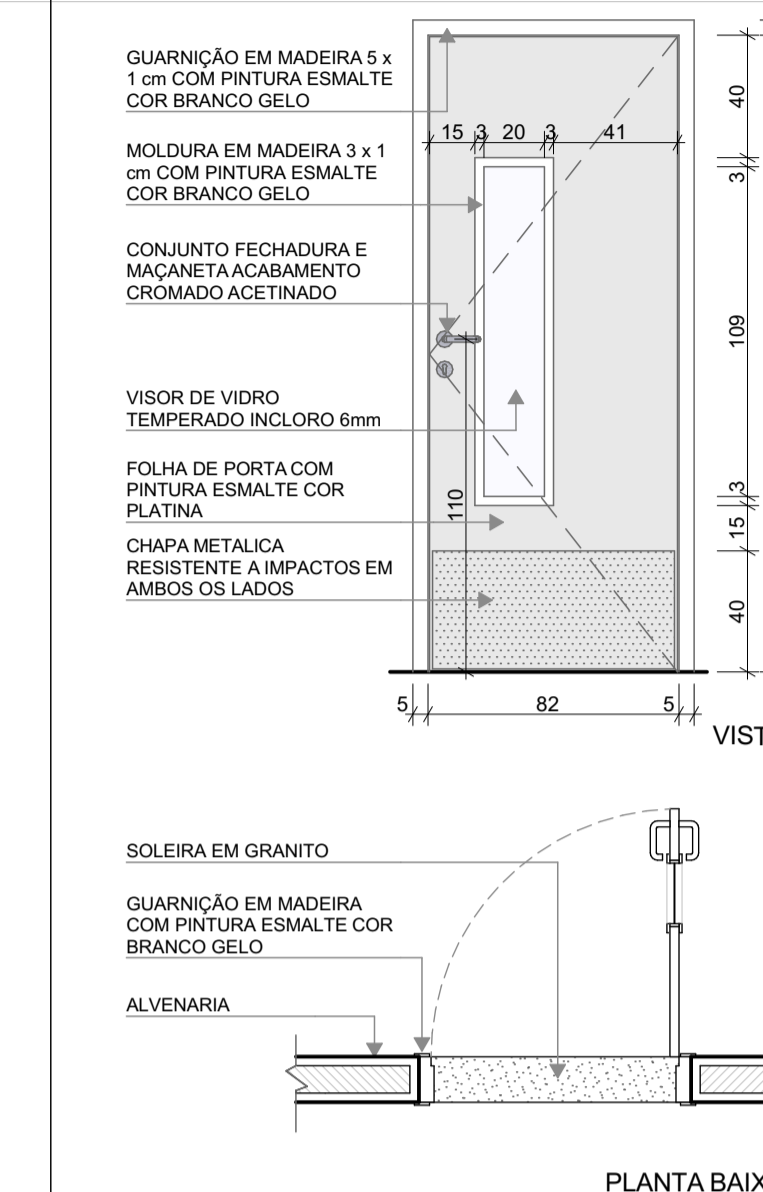
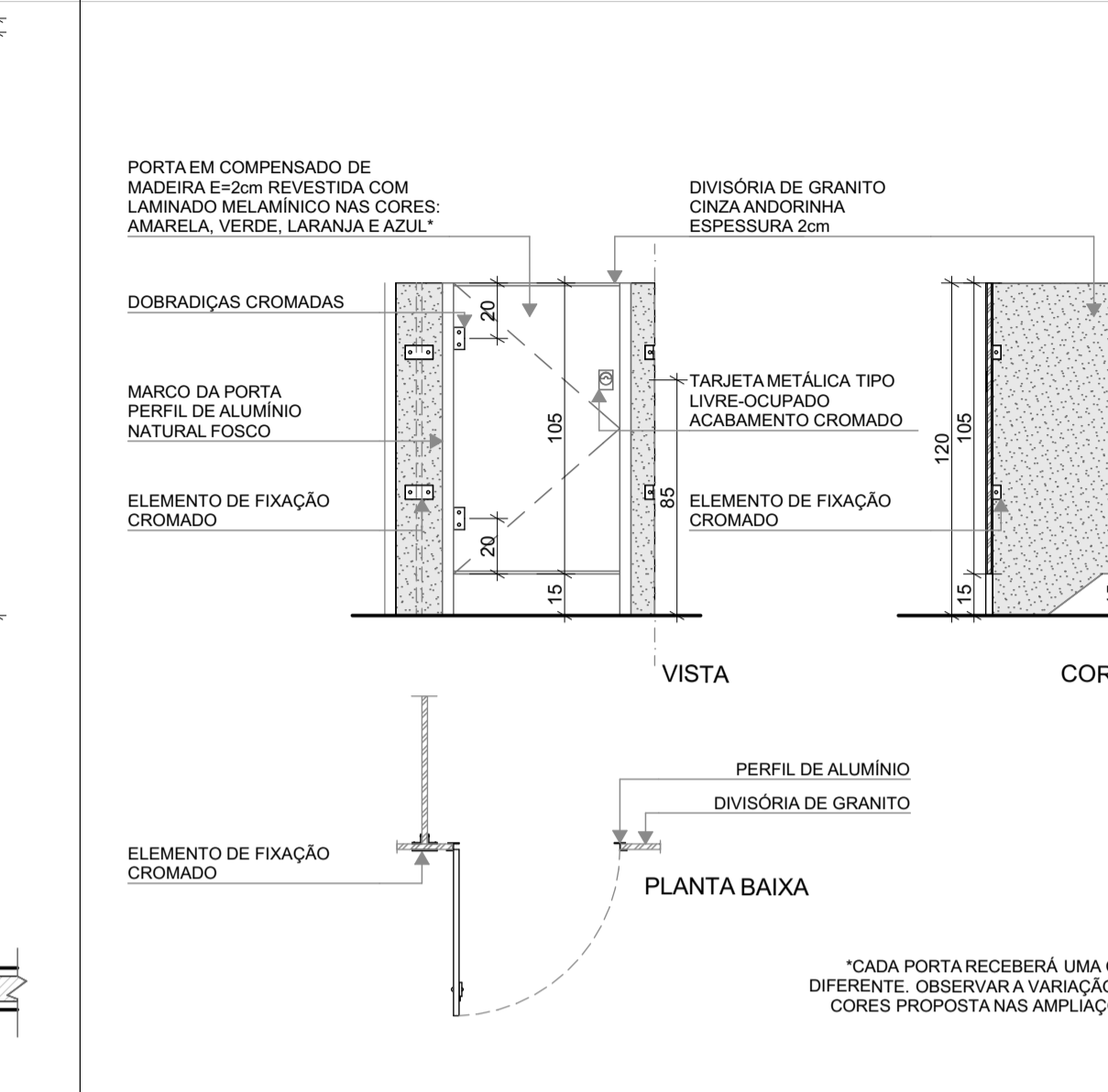
REF.	PM1	PM2	PM3	PM4	PM5
Quant.	17	2	4	10	8
Dimensões (cm)	82x210	82x210	82x210	82x210	60x105
Grupo da Esquadria	PORTA DE MADEIRA	PORTA DE MADEIRA	PORTA DE MADEIRA	PORTA DE MADEIRA	PORTA DE MADEIRA
Tipo	DE ABRIR	DE ABRIR	DE ABRIR	DE ABRIR	DE ABRIR
Descrição	COM CHAPA METÁLICA	COM VENEZIANA	COM CHAPA E BARRA METÁLICA	COM VISOR DE VIDRO E CHAPA METÁLICA	COM REVESTIMENTO EM LAMINADO MELAMÍNICO
Tipo de Vidro	-	-	-	TEMPERADO INCOLOR 6mm VISOR	-
Soleira/Petitoril	SOLEIRA EM GRANITO CINZA ANDORINHA E=2cm	SOLEIRA EM GRANITO CINZA ANDORINHA E=2cm	SOLEIRA EM GRANITO CINZA ANDORINHA E=2cm	SOLEIRA EM GRANITO CINZA ANDORINHA E=2cm	-
	<p>GUARNIÇÃO EM MADEIRA 5 x 1 cm COM PINTURA ESMALTE COR BRANCO GELO</p> <p>FOLHA DE PORTA COM PINTURA ESMALTE COR PLATINA</p> <p>CONJUNTO FECHADURA E MAÇANETA ACABAMENTO CROMADO ACETINADO</p> <p>CHAPA METÁLICA RESISTENTE A IMPACTOS EM AMBOS OS LADOS</p>  <p>VISTA</p> <p>PLANTA BAIXA</p>	<p>GUARNIÇÃO EM MADEIRA 5 x 1 cm COM PINTURA ESMALTE COR BRANCO GELO</p> <p>FOLHA DE PORTA COM PINTURA ESMALTE COR PLATINA</p> <p>CONJUNTO FECHADURA E MAÇANETA ACABAMENTO CROMADO ACETINADO</p> <p>MOLDURA EM MADEIRA 5 x 1 cm COM PINTURA ESMALTE COR BRANCO GELO</p> <p>VENEZIANA DE MADEIRA PARA VENTILAÇÃO</p>  <p>VISTA</p> <p>PLANTA BAIXA</p>	<p>GUARNIÇÃO EM MADEIRA 5 x 1 cm COM PINTURA ESMALTE COR BRANCO GELO</p> <p>FOLHA DE PORTA COM PINTURA ESMALTE COR PLATINA</p> <p>CONJUNTO FECHADURA E MAÇANETA ACABAMENTO CROMADO ACETINADO</p> <p>BARRA DE APOIO PARA PCD EM AÇO INOX POLIDO</p> <p>CHAPA METÁLICA RESISTENTE A IMPACTOS EM AMBOS OS LADOS</p>  <p>VISTA</p> <p>PLANTA BAIXA</p>	<p>GUARNIÇÃO EM MADEIRA 5 x 1 cm COM PINTURA ESMALTE COR BRANCO GELO</p> <p>MOLDURA EM MADEIRA 3 x 1 cm COM PINTURA ESMALTE COR BRANCO GELO</p> <p>CONJUNTO FECHADURA E MAÇANETA ACABAMENTO CROMADO ACETINADO</p> <p>VISOR DE VIDRO TEMPERADO INCOLOR 6mm</p> <p>FOLHA DE PORTA COM PINTURA ESMALTE COR PLATINA</p> <p>CHAPA METÁLICA RESISTENTE A IMPACTOS EM AMBOS OS LADOS</p>  <p>VISTA</p> <p>PLANTA BAIXA</p>	<p>PORTA EM COMPENSADO DE MADEIRA E=2cm REVESTIDA COM LAMINADO MELAMÍNICO NAS CORES: AMARELA, VERDE, LARANJA E AZUL*</p> <p>DOBRADIÇAS CROMADAS</p> <p>MARCO DA PORTA PERFIL DE ALUMÍNIO NATURAL FOSCO</p> <p>ELEMENTO DE FIXAÇÃO CROMADO</p> <p>DIVISÓRIA DE GRANITO CINZA ANDORINHA ESPESSURA 2cm</p> <p>TARJETA METÁLICA TIPO LIVRE-OCCUPADO ACABAMENTO CROMADO</p> <p>ELEMENTO DE FIXAÇÃO CROMADO</p>  <p>VISTA</p> <p>PLANTA BAIXA</p> <p>*CADA PORTA RECEBERÁ UMA COR DIFERENTE. OBSERVAR A VARIAÇÃO DE CORES PROPOSTAS NAS AMPLIAÇÕES</p>

NOTAS

- MEDIDAS E NÍVEIS EM METROS;
- VERIFICAR POSIÇÃO EXATOS DOS PILARES NO PROJETO ESTRUTURAL;
- VERIFICAR DETALHES CONSTRUTIVOS PERTINENTES NAS PRANCHAS DE DETALHAMENTO;
- EM CASO DE CONFLITO DE INFORMAÇÕES ENTRE O PROJETO GRÁFICO E O MEMORIAL DESCRITIVO, PREVALECE A INFORMAÇÃO CONTIDA NOS DESENHOS;
- ALTERAÇÕES NESTE PROJETO SOMENTE COM AUTORIZAÇÃO EXPRESSA DO FNDE

REFERÊNCIAS:

- PLANILHA DE QUANTITATIVOS
- MEMORIAL DESCRITIVO E ESPECIFICAÇÕES TÉCNICAS

LEGENDA

	INDICAÇÃO NÍVEIS PLANTA E CORTE		INDICAÇÃO DE VISTAS
	INDICAÇÃO DE CORTES		ESPECIFICAÇÃO DE MATERIAIS DE PISO
	INDICAÇÃO DE FACHADAS		ESPECIFICAÇÃO DE MATERIAIS DE PAREDE INTERNA E EXTERNA
	INDICAÇÃO DE PORTAS E JANELAS		ESPECIFICAÇÃO DE MATERIAIS DE TETO
	INDICAÇÃO DE DETALHES		

Ref.	Dimensões (cm)	Quant.	Folhas	Abertura	Descrição
PM1	82x210	17	01 FOLHA	DE ABRIR	COM CHAPA METÁLICA
PM2	82x210	2	01 FOLHA	DE ABRIR	COM VENEZIANA
PM3	82x210	4	01 FOLHA	DE ABRIR	COM CHAPA E BARRA METÁLICA
PM4	82x210	10	01 FOLHA	DE ABRIR	COM VISOR DE VIDRO E CHAPA METÁLICA
PM5	60x105	8	01 FOLHA	DE ABRIR	COM REVESTIMENTO EM LAMINADO MELAMÍNICO

Ref.	Dimensões (cm)	Quant.	Folhas	Abertura	Descrição
PF1	140x220	1	01 FOLHA	DE ABRIR	COM CHAPA METÁLICA
PF2	140x105	5	01 FOLHA	DE ABRIR	COM CHAPA METÁLICA

Nº	DATA	DESCRIÇÃO
03	JANEIRO/2023	Revisão do Projeto Arquitetônico Creche e Pré-Escola Tipo 1 Modelo Padrão FNDE em metodologia Building Information Modeling. Alteração para atender a NBR 9050/2020. Alteração da dimensão do terreno para 45 x 65m, com ampliação do pátio central e circulações laterais. Alteração de layout dos ambientes: Cozinha, copa de funcionários, rouparia, lavanderia e DML.
02	JANEIRO/2017	Atendimento à NBR 9050/2015. Alteração: quadro de áreas, fechamento frontal, sanitários 1 e 2, altura da platibanda, mobiliário e equipamento, altura da cerâmica nos sanitários, cor dos porões dos solários e altura da porta PA4; Acréscimo: do gradil e quadro de cargas no castelo d'água, de duchas higienicas e escaninhos pré-escola.
01	JULHO/2016	Alteração paredes - shaft para tubulação hidráulica e detalhamento; alteração da altura da platibanda.

CONTROLE DE REVISÕES

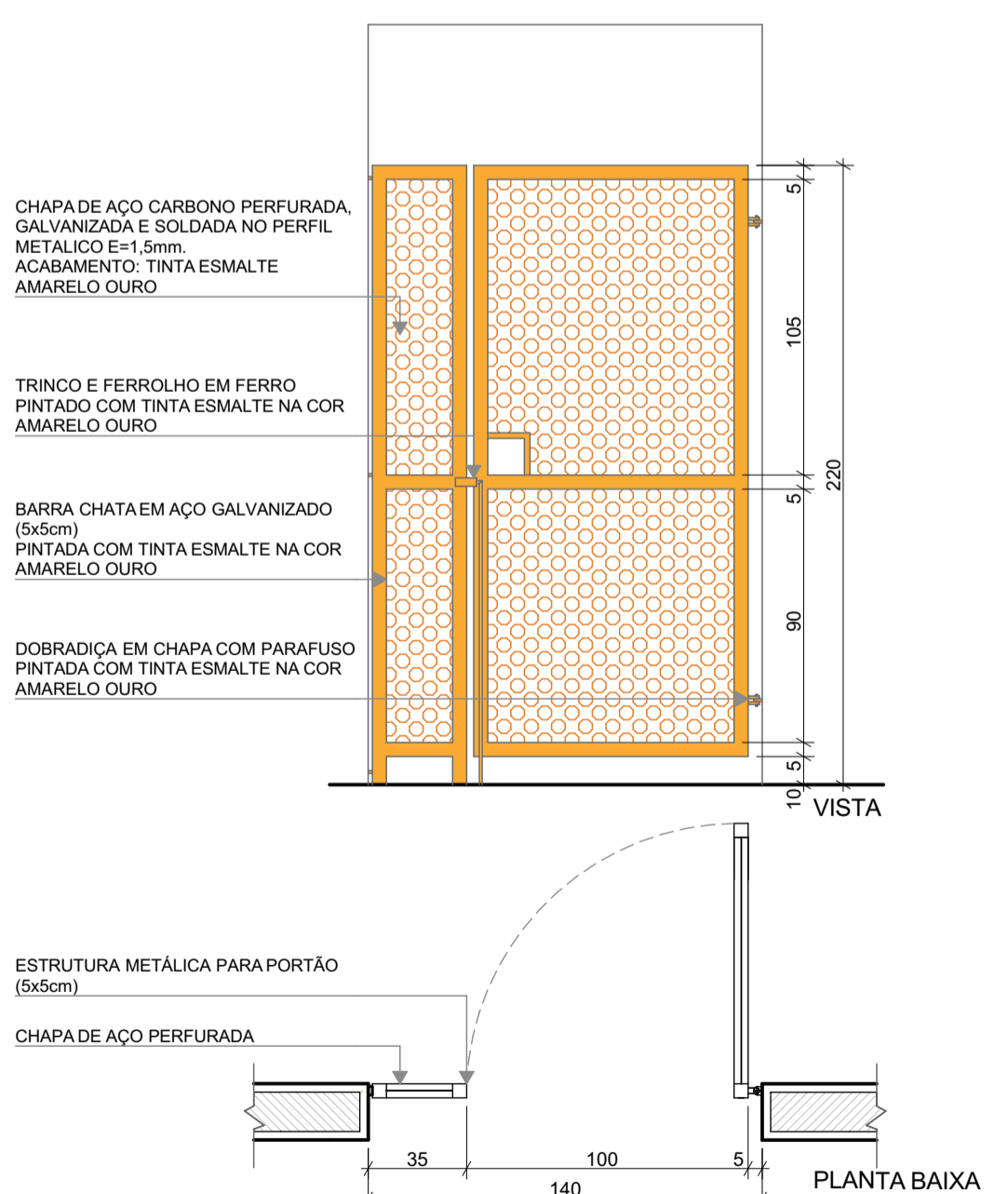
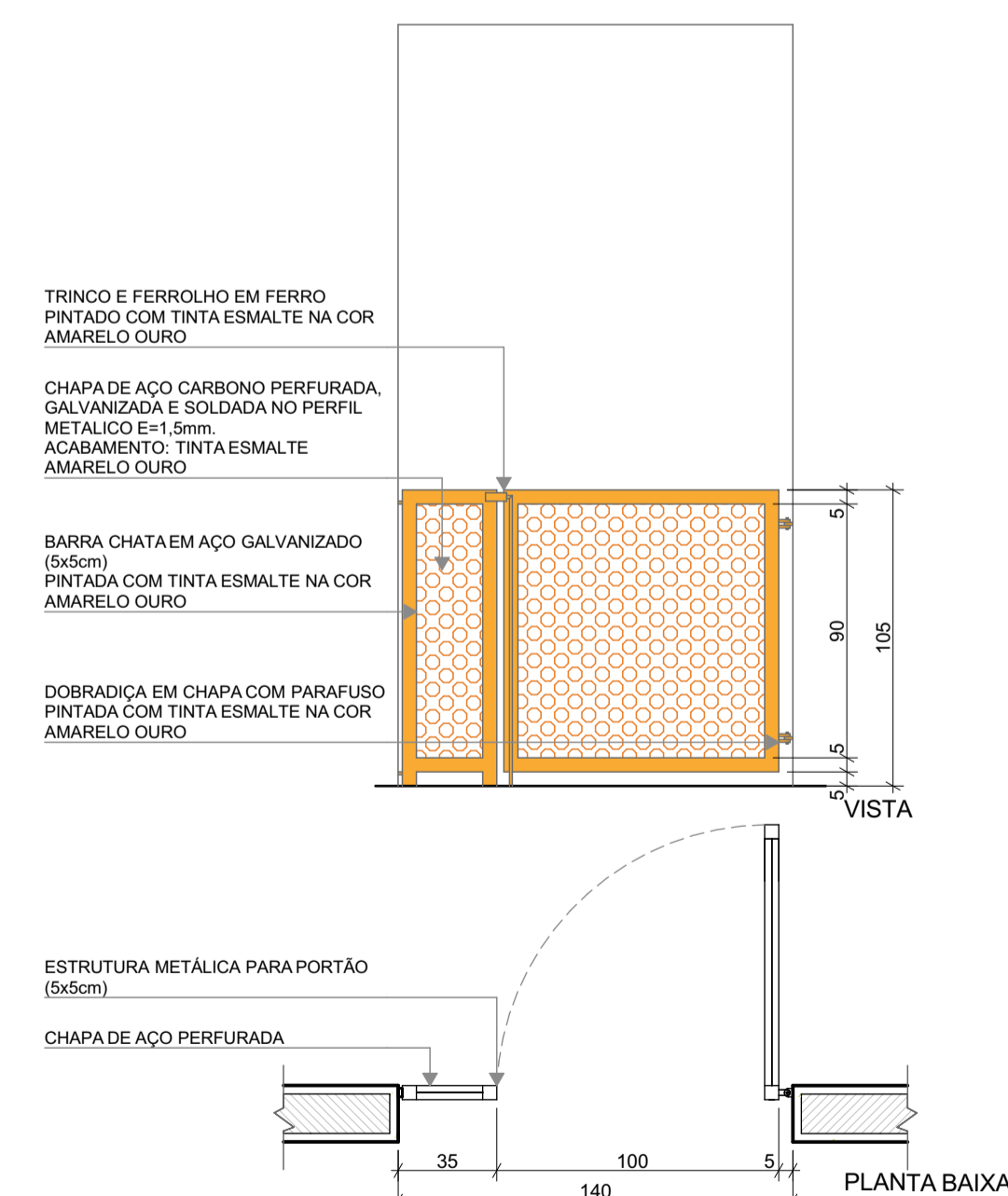
REF.	PF1	PF2
Quant.	1	5
Dimensões (cm)	140x220	140x105
Grupo da Esquadria	PORTÃO METÁLICO	PORTÃO METÁLICO
Tipo	DE ABRIR	DE ABRIR
Descrição	COM CHAPA METÁLICA	COM CHAPA METÁLICA
	<p>CHAPA DE AÇO CARBONO PERFORADA, GALVANIZADA E SOLDADA NO PERFIL METÁLICO E=1,5mm. ACABAMENTO: TINTA ESMALTE AMARELO OURO</p> <p>TRINCO E FERROLHO EM FERRO PINTADO COM TINTA ESMALTE NA COR AMARELO OURO</p> <p>BARRA CHATA EM AÇO GALVANIZADO (5x5cm) PINTADA COM TINTA ESMALTE NA COR AMARELO OURO</p> <p>DOBRADIÇA EM CHAPA COM PARAFUSO PINTADA COM TINTA ESMALTE NA COR AMARELO OURO</p>  <p>VISTA</p> <p>PLANTA BAIXA</p>	<p>TRINCO E FERROLHO EM FERRO PINTADO COM TINTA ESMALTE NA COR AMARELO OURO</p> <p>CHAPA DE AÇO CARBONO PERFORADA, GALVANIZADA E SOLDADA NO PERFIL METÁLICO E=1,5mm. ACABAMENTO: TINTA ESMALTE AMARELO OURO</p> <p>BARRA CHATA EM AÇO GALVANIZADO (5x5cm) PINTADA COM TINTA ESMALTE NA COR AMARELO OURO</p> <p>DOBRADIÇA EM CHAPA COM PARAFUSO PINTADA COM TINTA ESMALTE NA COR AMARELO OURO</p>  <p>VISTA</p> <p>PLANTA BAIXA</p>

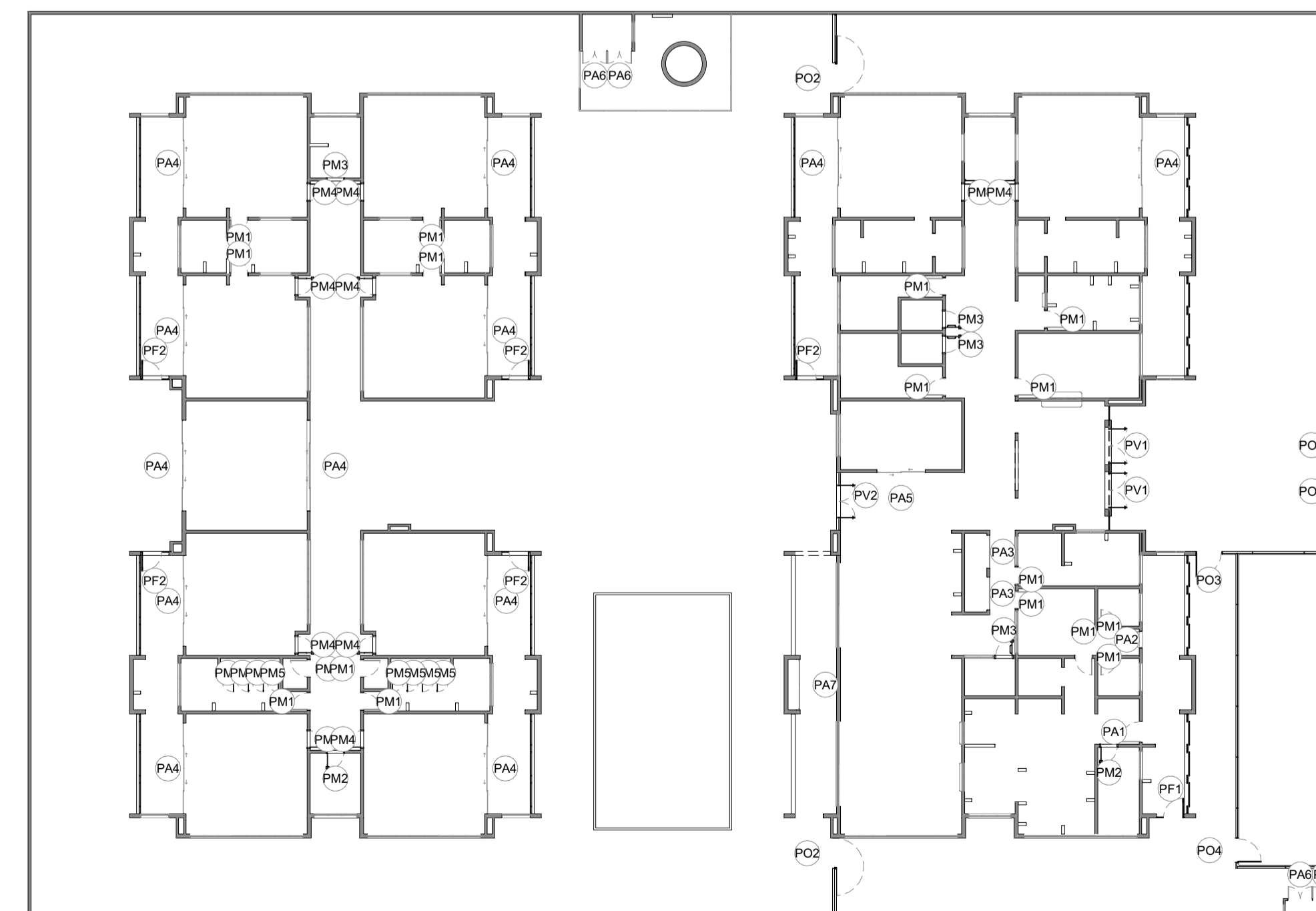

5 MAPA DE ESQUADRIAS - PORTAS ESCALA:1:250



MINISTÉRIO DA EDUCAÇÃO

## PROJETO PADRÃO - FNDE

PROPRIETÁRIO: \_\_\_\_\_

ENDEREÇO: \_\_\_\_\_

MUNICÍPIO - UF: \_\_\_\_\_

PROPRIETÁRIO: \_\_\_\_\_

RESP. TÉCNICO: CAU / CREA \_\_\_\_\_

AUTOR DO PROJETO: CAU / CREA \_\_\_\_\_

APROVAÇÕES

	CAU / CREA
	PREFEITURA / RA

OBSERVAÇÕES: \_\_\_\_\_

### CRECHE PRÉ-ESCOLA TIPO 1 PROJETO DE ARQUITETURA

COORDENAÇÃO CGEST - Coordenação Geral de Infraestrutura Educacional	DETALHAMENTO DE ESQUADRIAS - PORTAS	<b>ARQ</b>
REVISÃO R.00 R.03 R.01 R.02	ESCALA 1:25, 1:250 DATA EMISSÃO JAN/2023	PRANCHA <b>12/41</b>

REF.	PA1	PA2	PA3	PA4
Quant.	1	1	2	12
Dimensões (cm)	100x210	80x210	160x210	450x265
Grupo da Esquadria	PORTA DE ALUMÍNIO	PORTA DE ALUMÍNIO	PORTA DE ALUMÍNIO	PORTA DE ALUMÍNIO
Tipo	DE ABRIR	DE ABRIR	DE ABRIR	DE CORRER COM BANDEIRA SUPERIOR FIXA
Descrição	COM VIDRO E VENEZIANA	COM VENEZIANA	COM VENEZIANA	COM VIDRO
Tipo de Vidro	MINIBOREAL 6mm	-	-	TEMPERADO INCOLOR 8mm
Soleira/Petortil	SOLEIRA EM GRANITO CINZA ANDORINHA E=2cm	SOLEIRA EM GRANITO CINZA ANDORINHA E=2cm	SOLEIRA EM GRANITO CINZA ANDORINHA E=2cm	SOLEIRA EM GRANITO CINZA ANDORINHA E=2cm

**NOTAS**

- MEDIDAS E NÍVEIS EM METROS;
- VERIFICAR POSIÇÃO EXATOS DOS PILARES NO PROJETO ESTRUTURAL;
- VERIFICAR DETALHES CONSTRUTIVOS PERTINENTES NAS PRANCHAS DE DETALHAMENTO;
- EM CASO DE CONFLITO DE INFORMAÇÕES ENTRE O PROJETO GRÁFICO E O MEMORIAL DESCRITIVO, PREVALECE A INFORMAÇÃO CONTIDA NOS DESENHOS;
- ALTERAÇÕES NESTE PROJETO SOMENTE COM AUTORIZAÇÃO EXPRESSA DO FNDE

**REFERÊNCIAS:**

- PLANILHA DE QUANTITATIVOS
- MEMORIAL DESCRITIVO E ESPECIFICAÇÕES TÉCNICAS

**LEGENDA**

	INDICAÇÃO NÍVEIS PLANTA E CORTE		INDICAÇÃO DE VISTAS
	INDICAÇÃO DE CORTES		ESPECIFICAÇÃO DE MATERIAIS DE PISO
	INDICAÇÃO DE FACHADAS		ESPECIFICAÇÃO DE MATERIAIS DE PAREDE INTERNA E EXTERNA
	INDICAÇÃO DE PORTAS E JANELAS		ESPECIFICAÇÃO DE MATERIAIS DE TETO
	INDICAÇÃO DE DETALHES		

**LEGENDA DE PORTAS - PORTAS DE ALUMÍNIO**

Ref.	Dimensões (cm)	Quant.	Folhas	Abertura	Descrição
PA1	100x210	1	01 FOLHA	DE ABRIR	COM VIDRO E VENEZIANA
PA2	80x210	1	01 FOLHA	DE ABRIR	COM VENEZIANA
PA3	160x210	2	02 FOLHAS	DE ABRIR	COM VENEZIANA
PA4	450x265	12	04 FOLHAS	DE CORRER COM BANDEIRA SUPERIOR FIXA	COM VIDRO
PA5	240x210	1	02 FOLHAS	DE CORRER	COM VIDRO
PA6	110x170	4	02 FOLHAS	DE ABRIR	COM VENEZIANA
PA7	250x210	1	02 FOLHAS	DE ABRIR COM BANDEIRA LATERAL	COM VENEZIANA

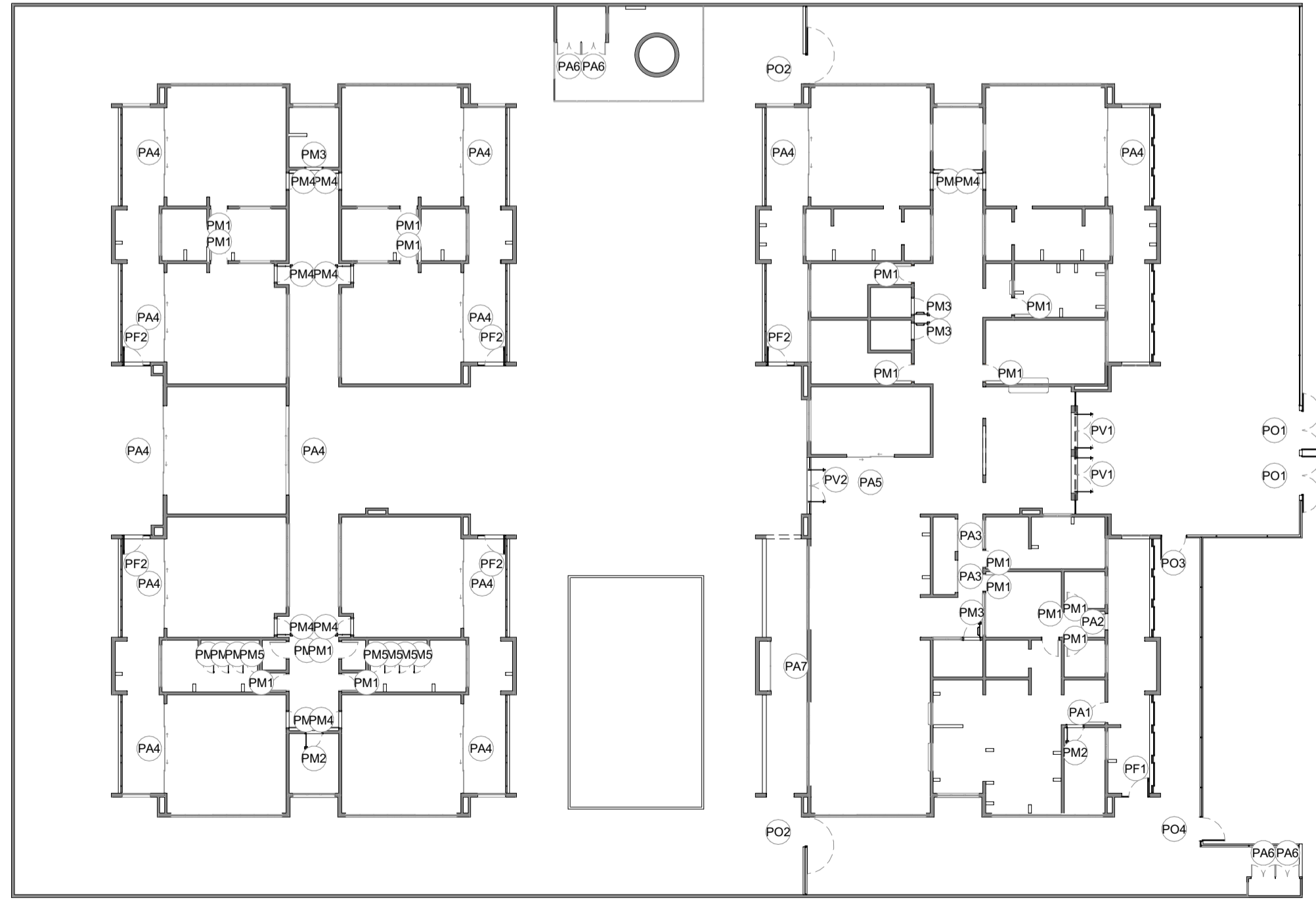
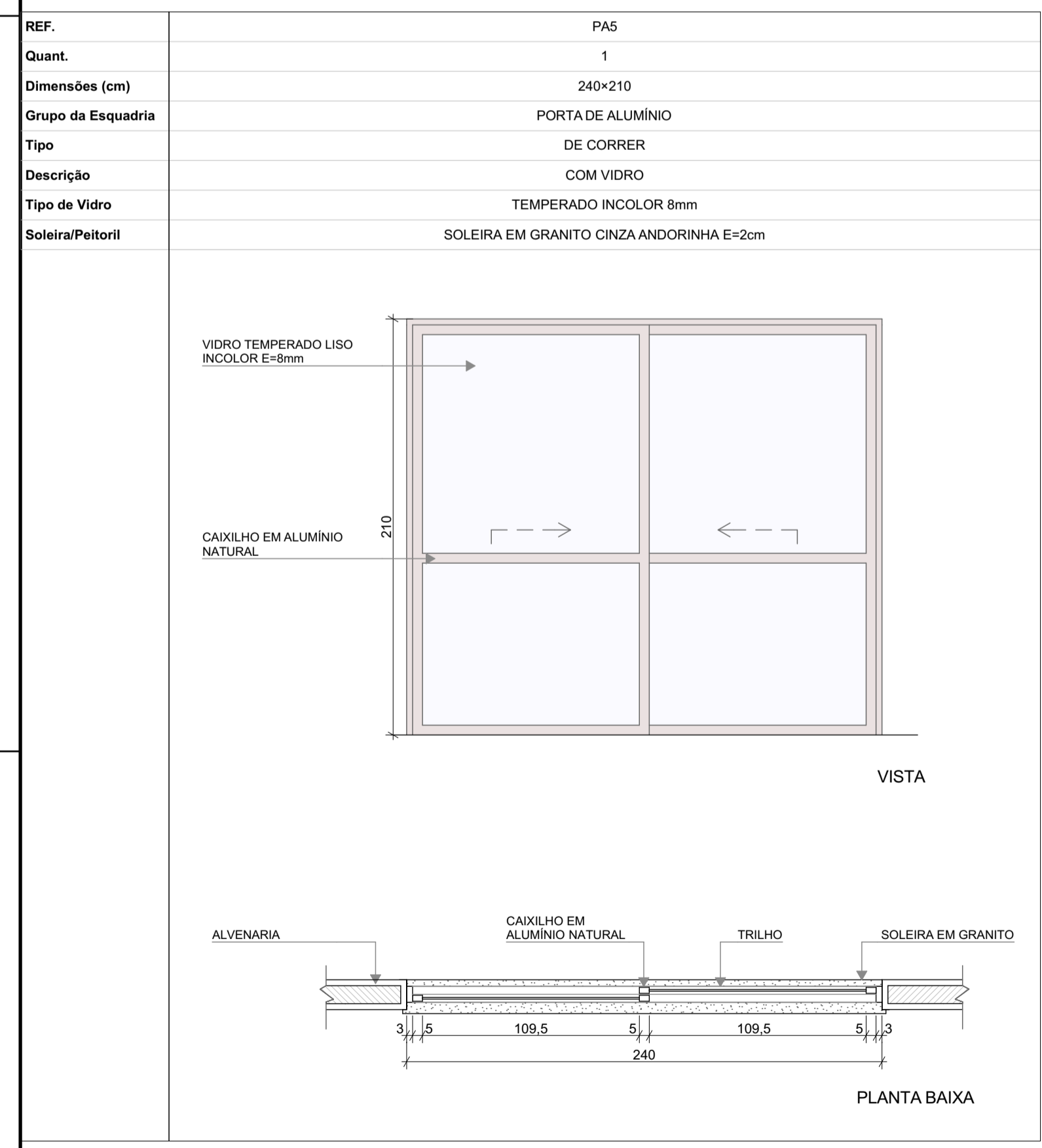
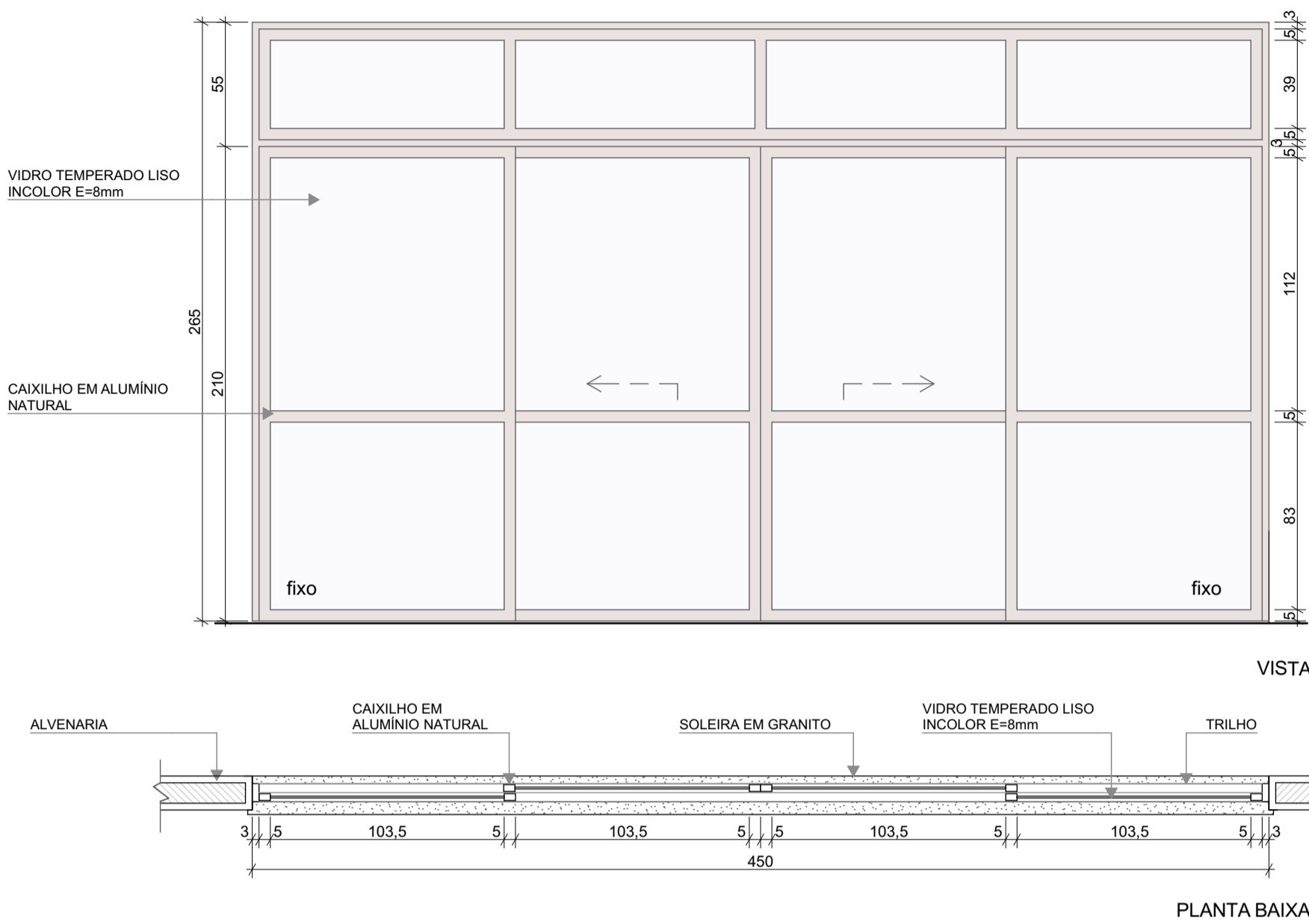
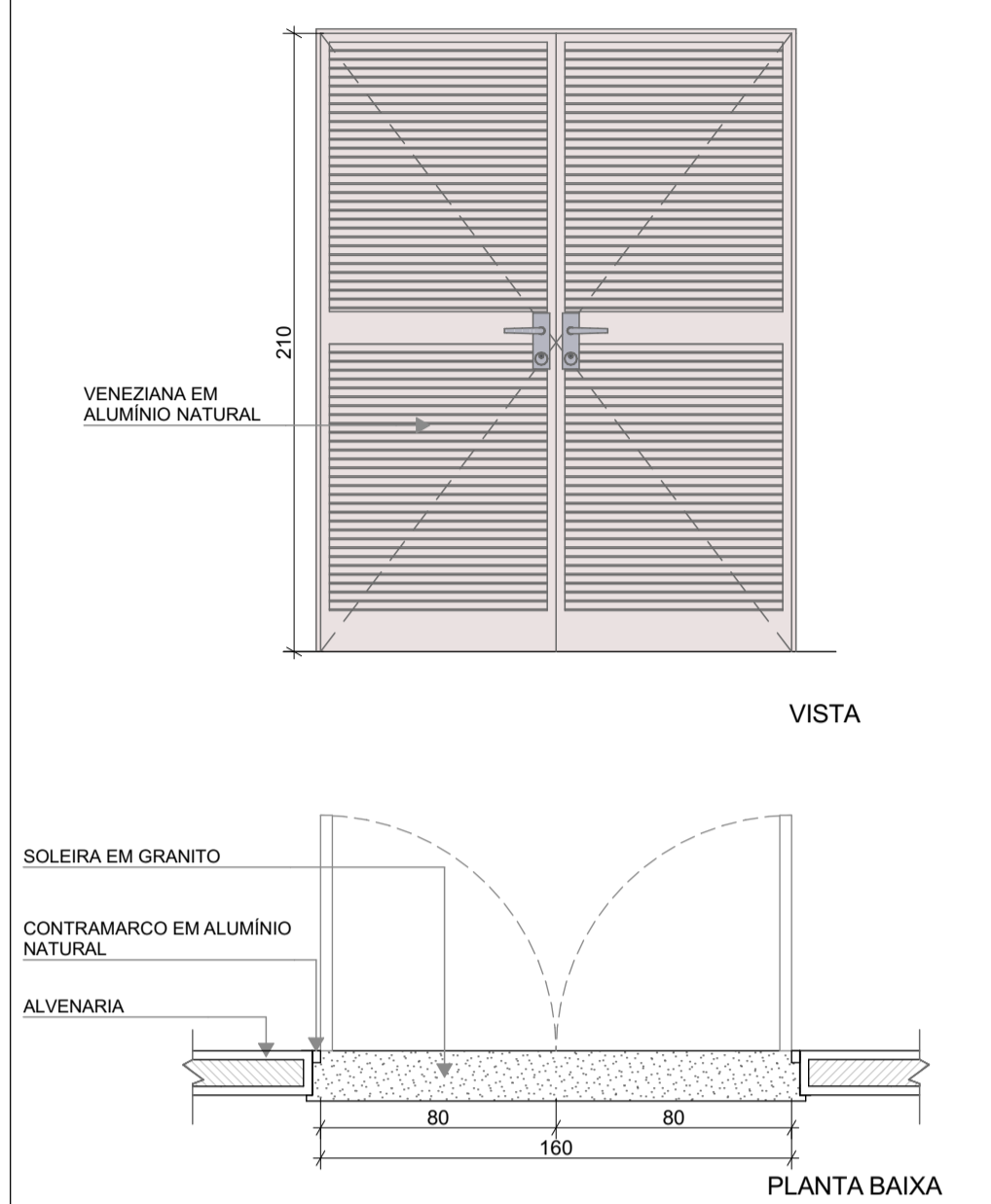
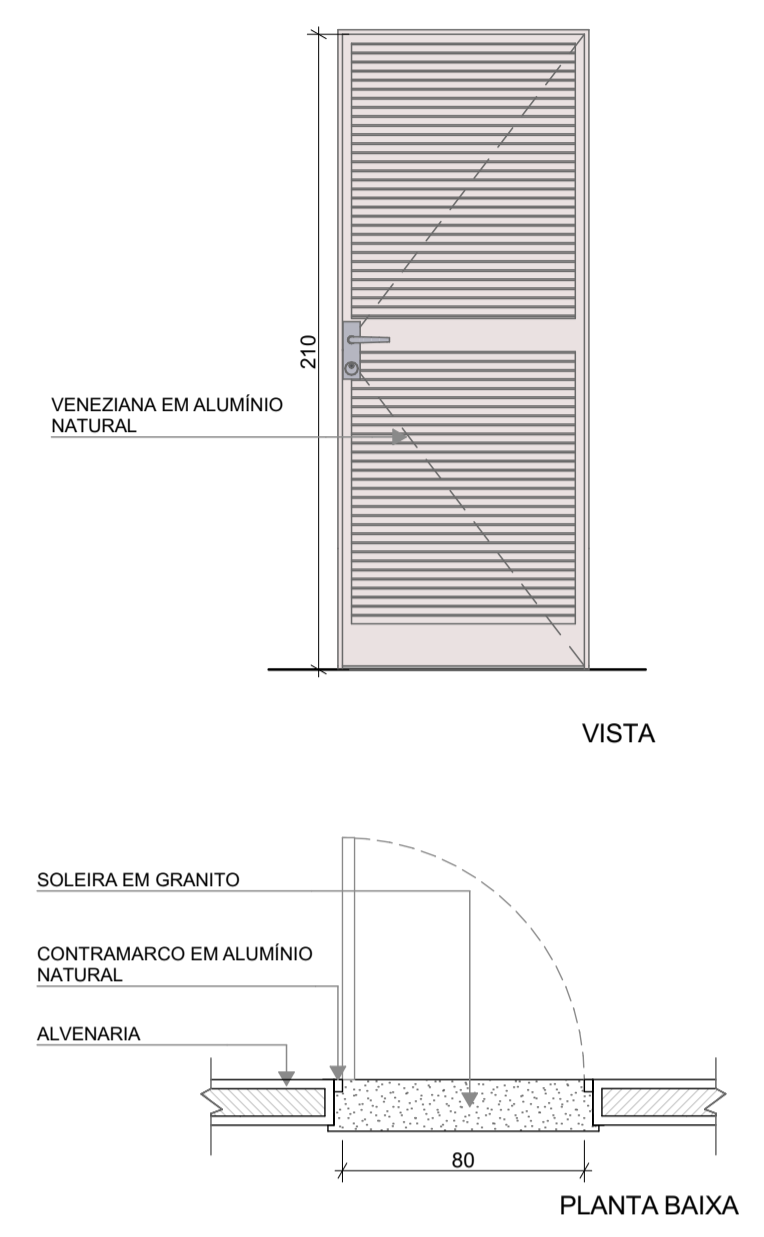
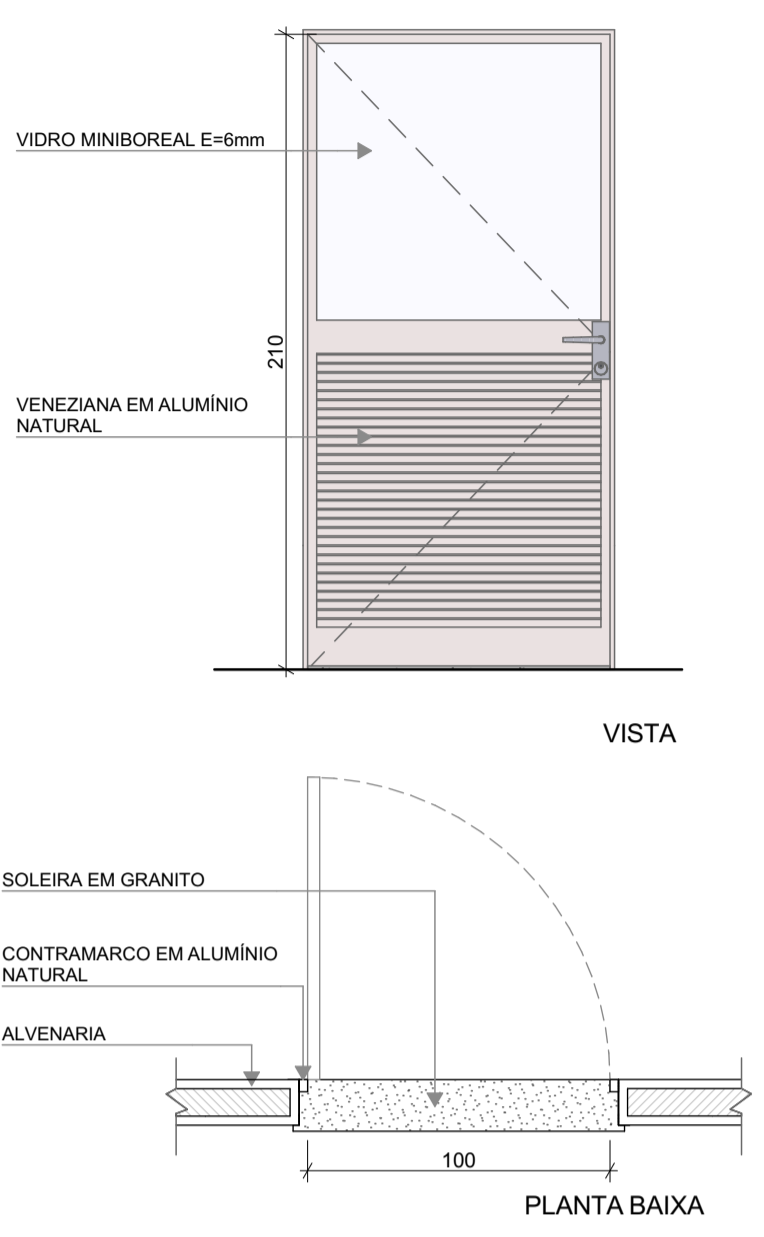

1 MAPA DE ESQUADRIAS - PORTAS  
ESCALA:1:250

Revisão do Projeto Arquitetônico Creche e Pré-Escola Tipo 1 Modelo Padrão FNDE em metodologia Building Information Modeling

Alteração para atender a NBR 9050/2020:

Alteração da dimensão do terreno para 45 x 65m, com ampliação do pátio central e circulações laterais.

Alteração de layout dos ambientes: Cozinha, copa de funcionários, rouparia, lavanderia e DML.

Atendimento à NBR 9050/2015:

Alteração: quadro de áreas, fechamento frontal, sanitários 1 e 2, altura da platibanda, mobiliário e equipamento, altura da cerâmica nos sanitários, cor dos porões dos solários e altura da porta PA4;

Acréscimo: do gradil e quadro de cargas no castelo d'água, de duchas higienicas e escaninhos pré-escola.

Alteração paredes - shaft para tubulação hidráulica e detalhamento; alteração da altura da platibanda.

Nº	DATA	DESCRIÇÃO
03	JANEIRO/ 2023	
02	JANEIRO/ 2017	
01	JULHO/ 2016	

CONTROLE DE REVISÕES

**FNDE** MINISTÉRIO DA EDUCAÇÃO

**PROJETO PADRÃO - FNDE**

PROPRIETÁRIO: \_\_\_\_\_

ENDEREÇO: \_\_\_\_\_

MUNICÍPIO - UF: \_\_\_\_\_

PROPRIETÁRIO: \_\_\_\_\_

RESP. TÉCNICO: CAU / CREA \_\_\_\_\_

AUTOR DO PROJETO: CAU / CREA \_\_\_\_\_

APROVAÇÕES

CAU / CREA \_\_\_\_\_

PREFEITURA / RA \_\_\_\_\_

OBSERVAÇÕES:

**CRECHE PRÉ-ESCOLA TIPO 1**

**PROJETO DE ARQUITETURA**

COORDENAÇÃO  
CGEST - Coordenação Geral de Infraestrutura Educacional

DETALHAMENTO DE ESQUADRIAS - PORTAS

ARQ

REVISÃO	ESCALA	PRANCHA
R.00 R.03	1:250, 1:25	13/41
R.01 R.02	DATA EMISSÃO	
	JAN/2023	

FORMATO (841x594)

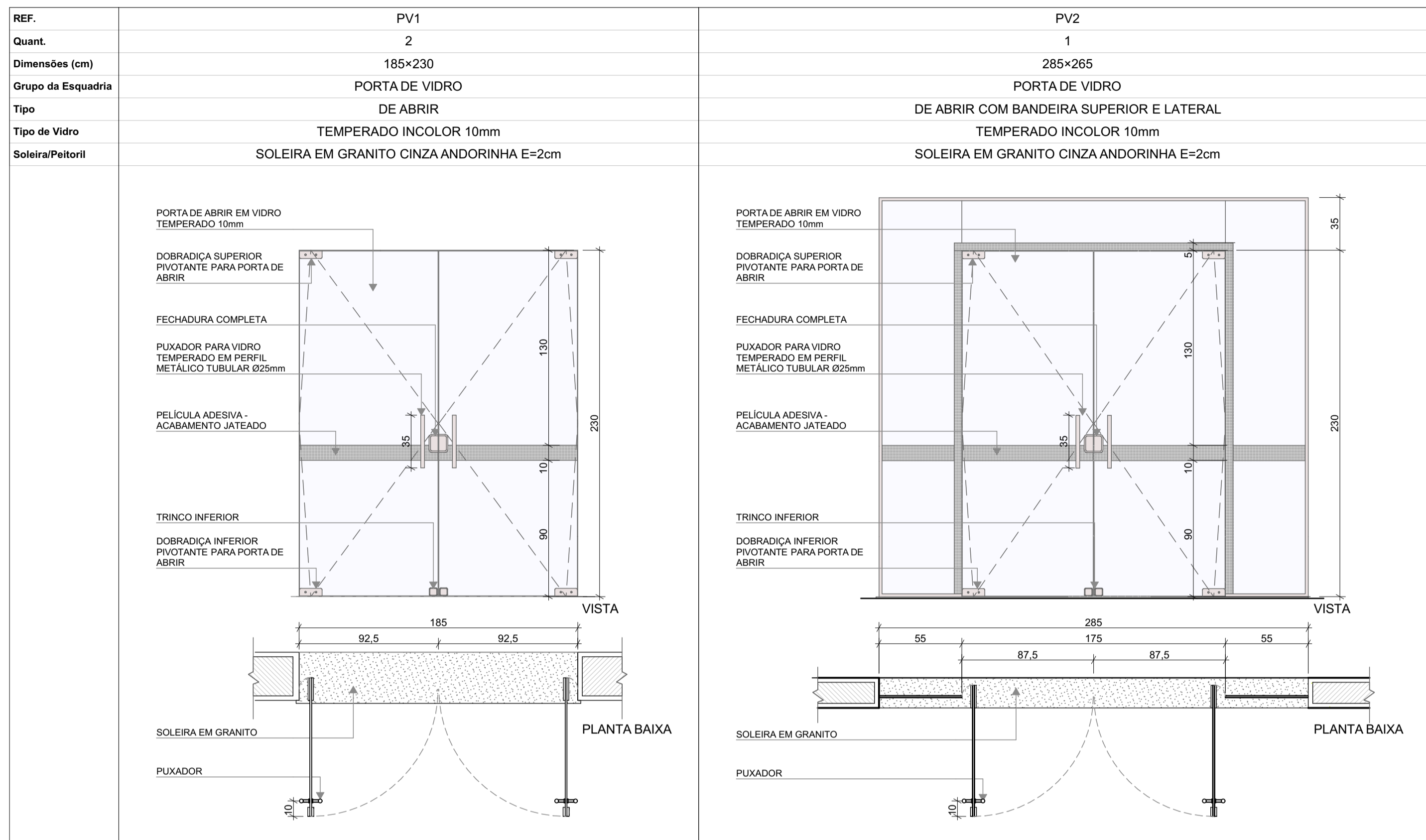

NOTAS

- MEDIDAS E NÍVEIS EM METROS;
- VERIFICAR POSIÇÃO EXATOS DOS PILARES NO PROJETO ESTRUTURAL;
- VERIFICAR DETALHES CONSTRUTIVOS PERTINENTES NAS PRANCHAS DE DETALHAMENTO;
- EM CASO DE CONFLITO DE INFORMAÇÕES ENTRE O PROJETO GRÁFICO E O MEMORIAL DESCRITIVO, PREVALECE A INFORMAÇÃO CONTIDA NOS DESENHOS;
- ALTERAÇÕES NESTE PROJETO SOMENTE COM AUTORIZAÇÃO EXPRESSA DO FNDE

REFERÊNCIAS:

- PLANILHA DE QUANTITATIVOS
- MEMORIAL DESCRITIVO E ESPECIFICAÇÕES TÉCNICAS

LEGENDA	
	INDICAÇÃO NÍVEIS PLANTA E CORTE
	INDICAÇÃO DE CORTES
	INDICAÇÃO DE FACHADAS
	INDICAÇÃO DE PORTAS E JANELAS
	INDICAÇÃO DE DETALHES

LEGENDA DE PORTAS - PORTAS DE ALUMÍNIO					
Ref.	Dimensões (cm)	Quant.	Folhas	Abertura	Descrição
PA1	100x210	1	01 FOLHA	DE ABRIR	COM VIDRO E VENEZIANA
PA2	80x210	1	01 FOLHA	DE ABRIR	COM VENEZIANA
PA3	160x210	2	02 FOLHAS	DE ABRIR	COM VENEZIANA
PA4	450x265	12	04 FOLHAS	DE CORRER COM BANDEIRA SUPERIOR FIXA	COM VIDRO
PA5	240x210	1	02 FOLHAS	DE CORRER	COM VIDRO
PA6	110x170	4	02 FOLHAS	DE ABRIR	COM VENEZIANA
PA7	250x210	1	02 FOLHAS	DE ABRIR COM BANDEIRA LATERAL	COM VENEZIANA

LEGENDA DE PORTAS - PORTAS DE VIDRO				
Ref.	Dimensões (cm)	Quant.	Folhas	Abertura
PV1	185x230	2	02 FOLHAS	DE ABRIR
PV2	285x265	1	02 FOLHAS	DE ABRIR COM BANDEIRA SUPERIOR E LATERAL

03	JANEIRO/ 2023	Revisão do Projeto Arquitetônico Creche e Pré-Escola Tipo 1 Modelo Padrão FNDE em metodologia Building Information Modeling. Alteração para atender a NBR 9050/2020: Alteração da dimensão do terreno para 45 x 65m, com ampliação do pátio central e circulações laterais. Alteração de layout dos ambientes: Cozinha, copa de funcionários, rouparia, lavanderia e DML.
02	JANEIRO/ 2017	Atendimento à NBR 9050/2015: Alteração: quadro de áreas, fechamento frontal, sanitários 1 e 2, altura da platibanda, mobiliário e equipamento, altura da cerâmica nos sanitários, cor dos porões dos solários e altura da porta PA4; Acrescimo: do gradil e quadro de cargas no castelo d'água, de duchas higienicas e escaninhos pré-escola.
01	JULHO/ 2016	Alteração paredes - shaft para tubulação hidráulica e detalhamento; alteração da altura da platibanda.
N°	DATA	DESCRIÇÃO

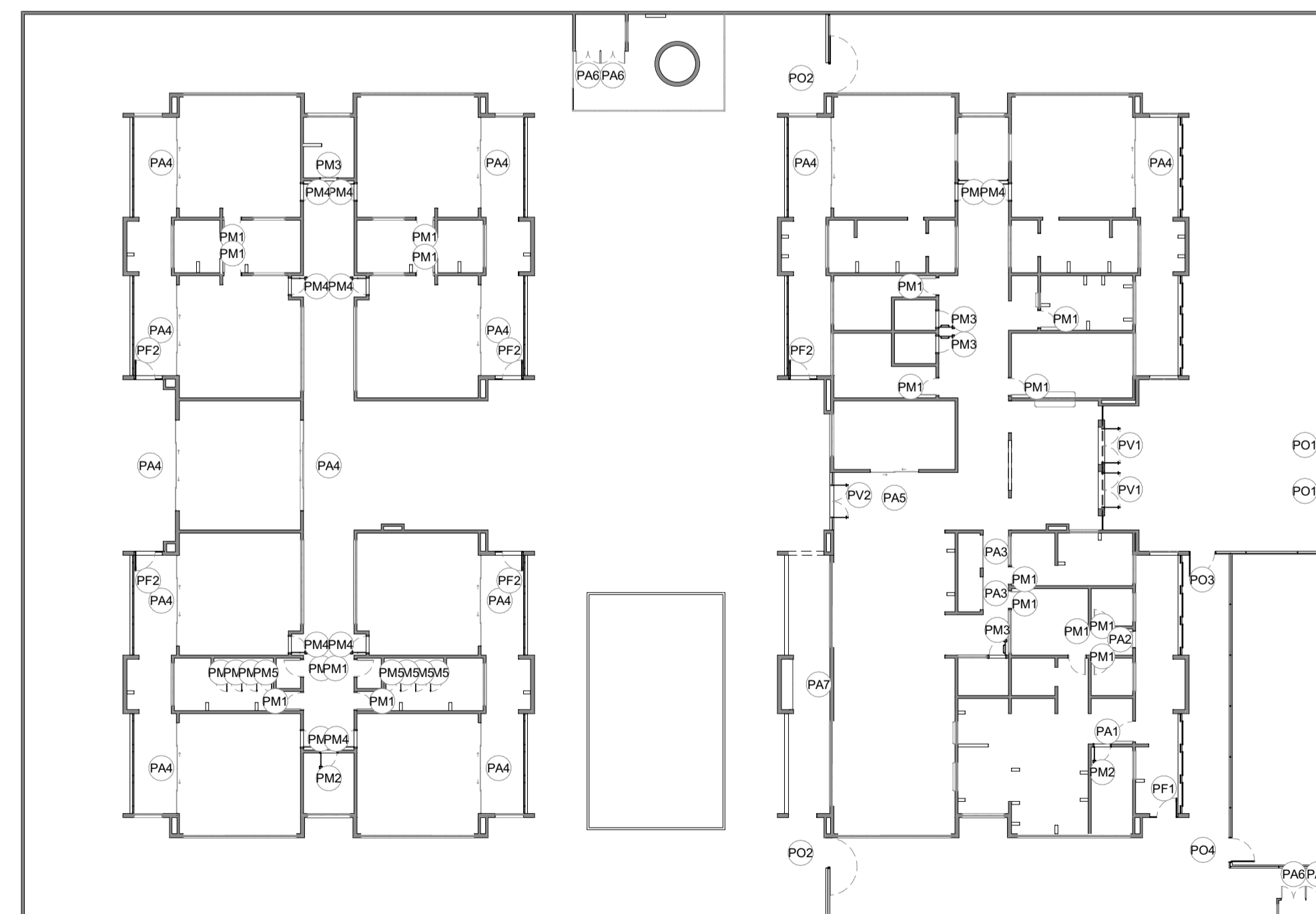
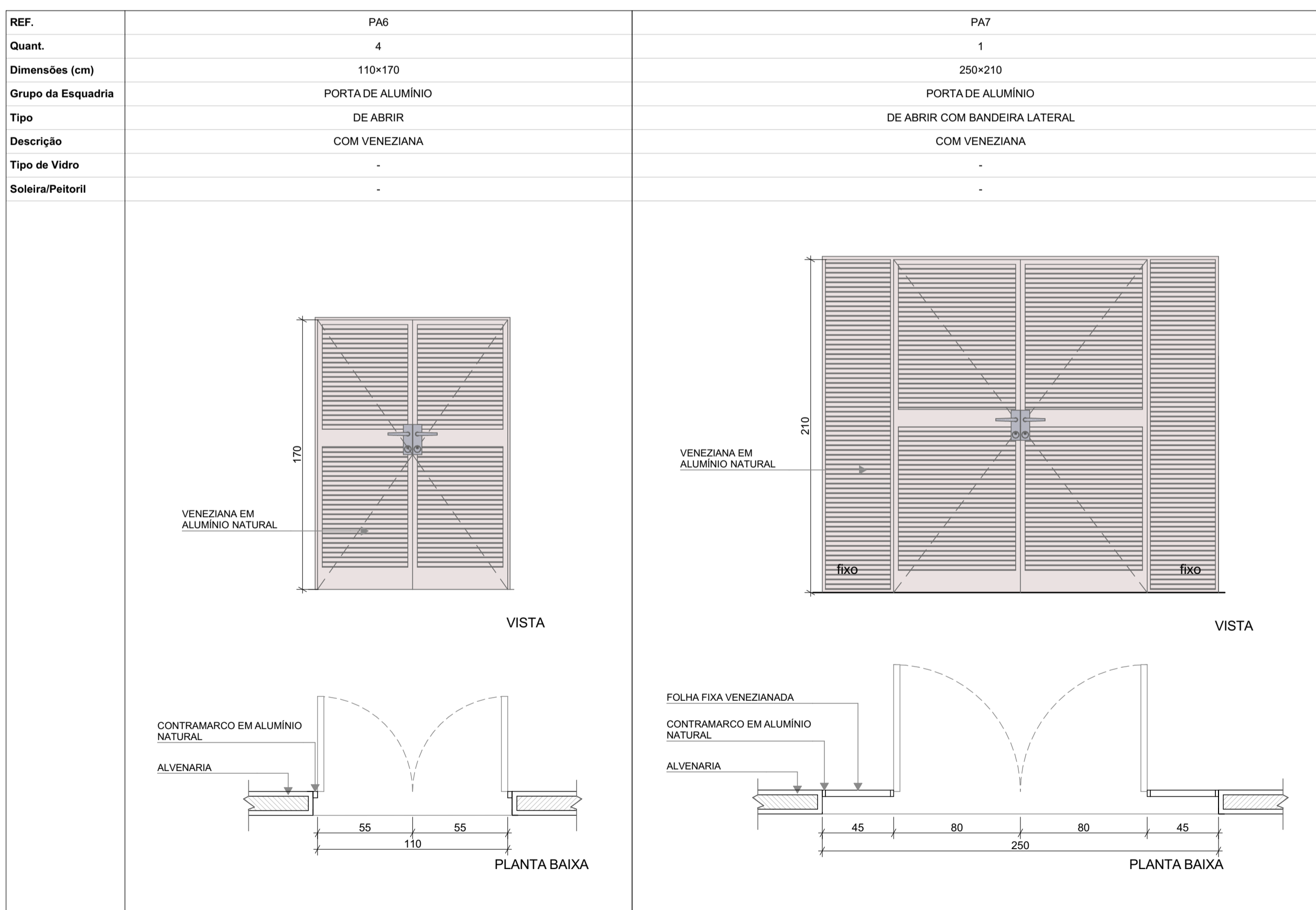

1 MAPA DE ESQUADRIAS - PORTAS  
ESCALA:1:250

CONTROLE DE REVISÕES	
PROPRIETÁRIO:	
ENDEREÇO:	
MUNICÍPIO - UF:	
PROPRIETÁRIO:	
RESP. TÉCNICO:	CAU / CREA
AUTOR DO PROJETO:	CAU / CREA
APROVAÇÕES	CAU / CREA
OBSERVAÇÕES:	PREFEITURA / RA

CRECHE PRÉ-ESCOLA TIPO 1  
PROJETO DE ARQUITETURA

COORDENAÇÃO		DETALHAMENTO DE ESQUADRIAS - PORTAS		PRANCHA
CGEST - Coordenação Geral de Infraestrutura Educacional		REVISÃO	ESCALA	ARQ
		R.00 R.03	1:250, 1:25	
FORMATO		R.01	DATA EMISSÃO	14/41
(841x594)		R.02	JAN/2023	



PROJETO PADRÃO - FNDE

REF.	JA-01	JA-02	JA-03	JA-04	JA-05
Dimensões (cm)	70x125	110x145	140x115	140x145	200x128
h do peitoril (cm)	91	70	104	70	86
Grupo da Esquadria	JANELA DE ALUMÍNIO	JANELA DE ALUMÍNIO	JANELA DE ALUMÍNIO	JANELA DE ALUMÍNIO	JANELA DE ALUMÍNIO
Tipo	GUILHOTINA	GUILHOTINA	FIXA	GUILHOTINA	FIXA
Tipo de Vidro	TEMPERADO INCOLOR 6mm	TEMPERADO INCOLOR 6mm	TEMPERADO INCOLOR 6mm	TEMPERADO INCOLOR 6mm	TEMPERADO INCOLOR 6mm
Descrição		COM TELA MOSQUITEIRA		COM TELA MOSQUITEIRA	
Peitoril	PEITORIL EM GRANITO CINZA ANDORINHA E=2cm	PEITORIL EM GRANITO CINZA ANDORINHA E=2cm	-	PEITORIL EM GRANITO CINZA ANDORINHA E=2cm	PEITORIL EM GRANITO CINZA ANDORINHA E=2cm
Elevação					
Planta Baixa					
Corte Padrão	Ver Corte Padrão 2	Ver Corte Padrão 2	Ver Corte Padrão 1	Ver Corte Padrão 2	Ver Corte Padrão 7
Quant.	1	1	2	1	1

REF.	JA-06	JA-07	JA-08	JA-09
Dimensões (cm)	210x50	210x75	210x100	210x150
h do peitoril (cm)	219	193	169	119
Grupo da Esquadria	JANELA DE ALUMÍNIO	JANELA DE ALUMÍNIO	JANELA DE ALUMÍNIO	JANELA DE ALUMÍNIO
Tipo	MAXIM-AR	MAXIM-AR	MAXIM-AR	MAXIM-AR
Tipo de Vidro	TEMPERADO INCOLOR 6mm	TEMPERADO INCOLOR 6mm	TEMPERADO INCOLOR 6mm	TEMPERADO INCOLOR 6mm
Descrição				
Peitoril	PEITORIL EM GRANITO CINZA ANDORINHA E=2cm	PEITORIL EM GRANITO CINZA ANDORINHA E=2cm	PEITORIL EM GRANITO CINZA ANDORINHA E=2cm	PEITORIL EM GRANITO CINZA ANDORINHA E=2cm
Elevação				
Planta Baixa				
Corte Padrão	Ver Corte Padrão 3	Ver Corte Padrão 4	Ver Corte Padrão 5	Ver Corte Padrão 6
Quant.	2	7	3	6

3 MAPA DE ESQUADRIAS - JANELAS ESCALA:1:250

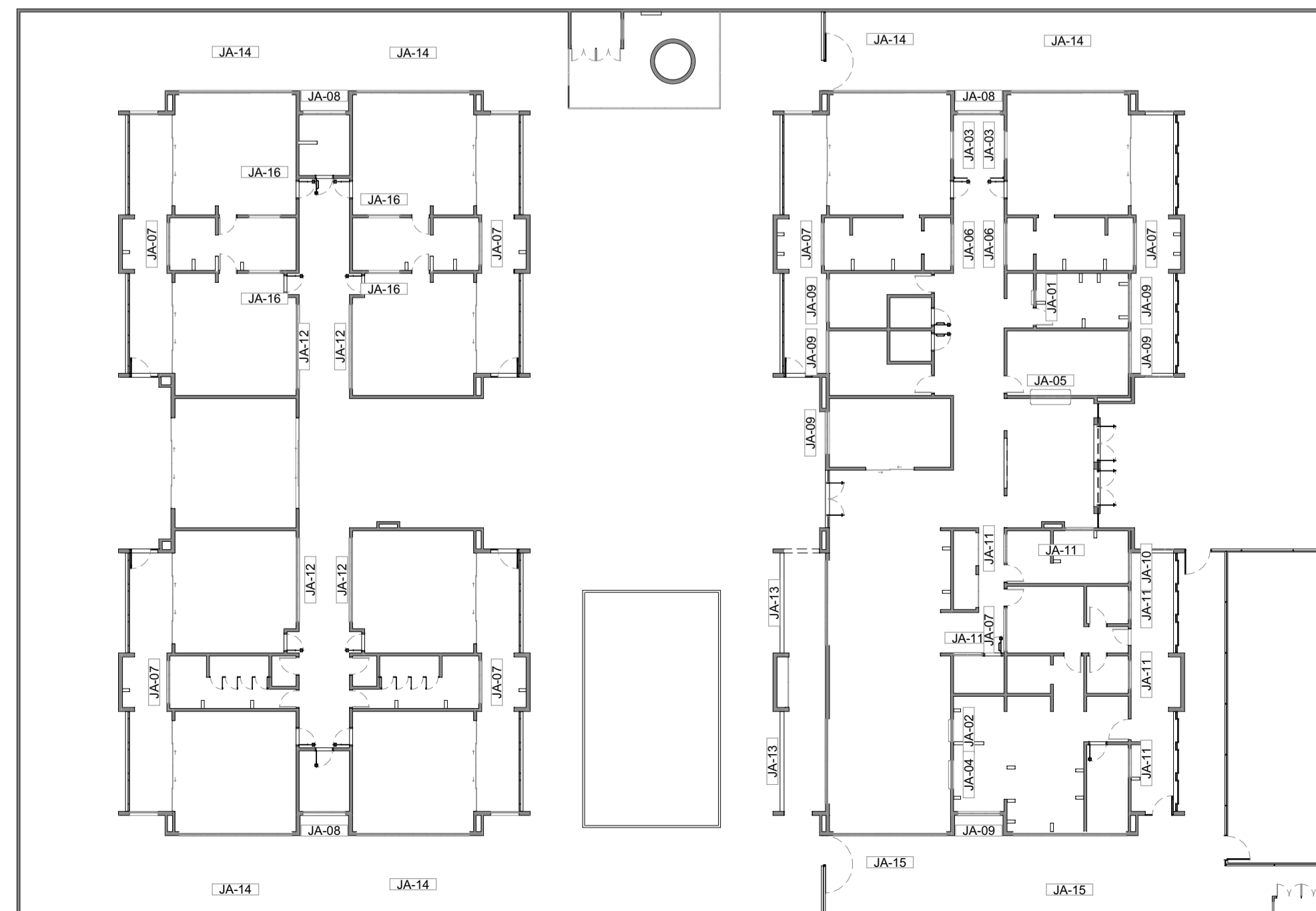

NOTAS

- MEDIDAS E NÍVEIS EM METROS;
- VERIFICAR POSIÇÃO EXATOS DOS PILARES NO PROJETO ESTRUTURAL;
- VERIFICAR DETALHES CONSTRUTIVOS PERTINENTES NAS PRANCHAS DE DETALHAMENTO;
- EM CASO DE CONFLITO DE INFORMAÇÕES ENTRE O PROJETO GRÁFICO E O MEMORIAL DESCRITIVO, PREVALECE A INFORMAÇÃO CONTIDA NOS DESENHOS;
- ALTERAÇÕES NESTE PROJETO SOMENTE COM AUTORIZAÇÃO EXPRESSA DO FNDE

REFERÊNCIAS:

- PLANILHA DE QUANTITATIVOS
- MEMORIAL DESCRITIVO E ESPECIFICAÇÕES TÉCNICAS

LEGENDA

	INDICAÇÃO NÍVEIS PLANTA E CORTE		INDICAÇÃO DE VISTAS
	INDICAÇÃO DE CORTES		ESPECIFICAÇÃO DE MATERIAIS DE PISO
	INDICAÇÃO DE FACHADAS		ESPECIFICAÇÃO DE MATERIAIS DE PAREDE INTERNA E EXTERNA
	INDICAÇÃO DE PORTAS E JANELAS		ESPECIFICAÇÃO DE MATERIAIS DE TETO
	INDICAÇÃO DE DETALHES		

LEGENDA DE JANELAS - JANELAS ALUMÍNIO

Ref.	Dimensões (cm)	Área (m²)	Quant.	h Peitoril (cm)	Abertura	Descrição
JA-01	70x125	0,88	1	91	GUILHOTINA	
JA-02	110x145	1,61	1	70	GUILHOTINA	COM TELA MOSQUITEIRA
JA-03	140x115	1,61	2	104	FIXA	
JA-04	140x145	2,03	1	70	GUILHOTINA	COM TELA MOSQUITEIRA
JA-05	200x128	2,56	1	86	FIXA	
JA-06	210x50	1,05	2	219	MAXIM-AR	
JA-07	210x75	1,58	7	193	MAXIM-AR	
JA-08	210x100	2,10	3	169	MAXIM-AR	
JA-09	210x150	3,15	6	119	MAXIM-AR	
JA-10	140x150	2,10	1	118	MAXIM-AR	
JA-11	140x75	1,05	6	193	MAXIM-AR	
JA-12	420x50	2,10	4	219	MAXIM-AR	
JA-13	420x150	6,30	2	119	MAXIM-AR	
JA-14	560x100	5,60	6	169	MAXIM-AR	
JA-15	560x150	8,40	2	119	MAXIM-AR	
JA-16	160x85	1,36	4	133	FIXA	

CONTROLE DE REVISÕES

Nº	DATA	DESCRIÇÃO
03	JANEIRO/2023	Revisão do Projeto Arquitetônico Creche e Pré-Escola Tipo 1 Modelo Padrão FNDE em metodologia Building Information Modeling. Alteração para atender a NBR 9050/2020: Alteração da dimensão do terreno para 45 x 65m, com ampliação do pátio central e circulações laterais. Alteração de layout dos ambientes: Cozinha, copa de funcionários, rouparia, lavanderia e DML.
02	JANEIRO/2017	Atendimento à NBR 9050/2015: Alteração: quadro de áreas, fechamento frontal, sanitários 1 e 2, altura da platibanda, mobiliário e equipamento, altura da cerâmica nos sanitários, cor dos porões dos solares e altura da porta PA4; Acréscimo: do gradil e quadro de cargas no castelo d'água, de duchas higienicas e escaninhos pré-escola.
01	JULHO/2016	Alteração paredes - shaft para tubulação hidráulica e detalhamento; alteração da altura da platibanda.



PROJETO PADRÃO - FNDE

PROPRIETÁRIO: \_\_\_\_\_

ENDEREÇO: \_\_\_\_\_

MUNICÍPIO - UF: \_\_\_\_\_

PROPRIETÁRIO: \_\_\_\_\_

RESP. TÉCNICO: CAU / CREA \_\_\_\_\_

AUTOR DO PROJETO: CAU / CREA \_\_\_\_\_

APROVAÇÕES

CAU / CREA \_\_\_\_\_

PREFEITURA / RA \_\_\_\_\_

OBSERVAÇÕES:

CRECHE PRÉ-ESCOLA TIPO 1  
PROJETO DE ARQUITETURA

COORDENAÇÃO CGEST - Coordenação Geral de Infraestrutura Educacional	DETALHAMENTO DE ESQUADRIAS - JANELAS	PRANCHA
REVISÃO R.00 R.03 R.01 R.02	ESCALA 1:25, 1:250 DATA EMISSÃO JAN/2023	ARQ 15/41

REF.	JA-10	JA-11	JA-12
Dimensões (cm)	140x150	140x75	420x50
h do peitoril (cm)	118	193	219
Grupo da Esquadria	JANELA DE ALUMÍNIO	JANELA DE ALUMÍNIO	JANELA DE ALUMÍNIO
Tipo	MAXIM-AR	MAXIM-AR	MAXIM-AR
Tipo de Vidro	TEMPERADO INCOLOR 6mm	TEMPERADO INCOLOR 6mm	TEMPERADO INCOLOR 6mm
Descrição			
Peitoril	PEITORIL EM GRANITO CINZA ANDORINHA E=2cm	PEITORIL EM GRANITO CINZA ANDORINHA E=2cm	PEITORIL EM GRANITO CINZA ANDORINHA E=2cm
Elevação			
Planta Baixa			
Corte Padrão	Ver Corte Padrão 6	Ver Corte Padrão 4	Ver Corte Padrão 3
Quant.	1	6	4

REF.	JA-13	JA-14
Dimensões (cm)	420x150	560x100
h do peitoril (cm)	119	189
Grupo da Esquadria	JANELA DE ALUMÍNIO	JANELA DE ALUMÍNIO
Tipo	MAXIM-AR	MAXIM-AR
Tipo de Vidro	TEMPERADO INCOLOR 6mm	TEMPERADO INCOLOR 6mm
Descrição		
Peitoril	PEITORIL EM GRANITO CINZA ANDORINHA E=2cm	PEITORIL EM GRANITO CINZA ANDORINHA E=2cm
Elevação		
Planta Baixa		
Corte Padrão	Ver Corte Padrão 6	Ver Corte Padrão 5
Quant.	2	6

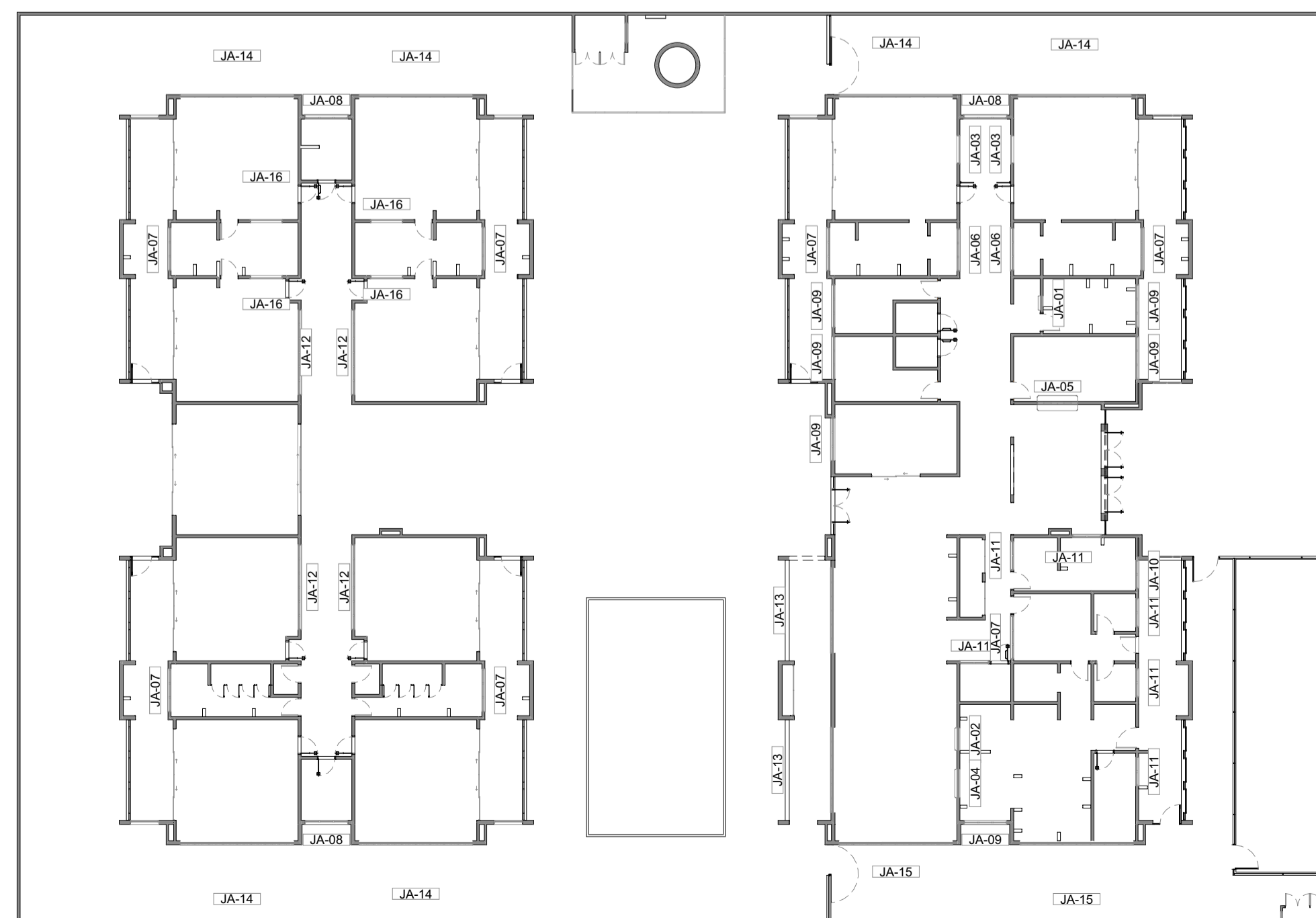

1 MAPA DE ESQUADRIAS - JANELAS ESCALA:1:250

NOTAS

- MEDIDAS E NÍVEIS EM METROS;
- VERIFICAR POSIÇÃO EXATOS DOS PILARES NO PROJETO ESTRUTURAL;
- VERIFICAR DETALHES CONSTRUTIVOS PERTINENTES NAS PRANCHAS DE DETALHAMENTO;
- EM CASO DE CONFLITO DE INFORMAÇÕES ENTRE O PROJETO GRÁFICO E O MEMORIAL DESCRITIVO, PREVALECE A INFORMAÇÃO CONTIDA NOS DESENHOS;
- ALTERAÇÕES NESTE PROJETO SOMENTE COM AUTORIZAÇÃO EXPRESSA DO FNDE

REFERÊNCIAS:

- PLANILHA DE QUANTITATIVOS
- MEMORIAL DESCRITIVO E ESPECIFICAÇÕES TÉCNICAS

LEGENDA

	INDICAÇÃO NÍVEIS PLANTA E CORTE		INDICAÇÃO DE VISTAS
	INDICAÇÃO DE CORTES		ESPECIFICAÇÃO DE MATERIAIS DE PISO
	INDICAÇÃO DE FACHADAS		ESPECIFICAÇÃO DE MATERIAIS DE PAREDE INTERNA E EXTERNA
	INDICAÇÃO DE PORTAS E JANELAS		ESPECIFICAÇÃO DE MATERIAIS DE TETO
	INDICAÇÃO DE DETALHES		

LEGENDA DE JANELAS - JANELAS ALUMÍNIO

Ref.	Dimensões (cm)	Área (m²)	Quant.	h Peitoril (cm)	Abertura	Descrição
JA-01	70x125	0,88	1	91	GUILHOTINA	CÔM TELA MOSQUITEIRA
JA-02	110x145	1,60	1	70	GUILHOTINA	CÔM TELA MOSQUITEIRA
JA-03	140x115	1,61	2	104	FIXA	
JA-04	140x145	2,03	1	70	GUILHOTINA	CÔM TELA MOSQUITEIRA
JA-05	200x128	2,56	1	86	FIXA	
JA-06	210x50	1,05	2	219	MAXIM-AR	
JA-07	210x75	1,58	7	193	MAXIM-AR	
JA-08	210x100	2,10	3	169	MAXIM-AR	
JA-09	210x150	3,15	6	119	MAXIM-AR	
JA-10	140x150	2,10	1	118	MAXIM-AR	
JA-11	140x75	1,05	6	193	MAXIM-AR	
JA-12	420x50	2,10	4	219	MAXIM-AR	
JA-13	420x150	6,30	2	119	MAXIM-AR	
JA-14	560x100	5,60	6	189	MAXIM-AR	
JA-15	560x150	8,40	2	119	MAXIM-AR	
JA-16	160x85	1,36	4	133	FIXA	

CONTROLE DE REVISÕES

Nº	DATA	DESCRIÇÃO
03	JANEIRO/ 2023	Revisão do Projeto Arquitetônico Creche e Pré-Escola Tipo 1 Modelo Padrão FNDE em metodologia Building Information Modeling. Alteração para atender a NBR 9050/2020: Alteração da dimensão do terreno para 45 x 65m, com ampliação do pátio central e circulações laterais. Alteração de layout dos ambientes: Cozinha, copa de funcionários, rouparia, lavanderia e DML.
02	JANEIRO/ 2017	Atendimento à NBR 9050/2015: Alteração: quadro de áreas, fechamento frontal, sanitários 1 e 2, altura da platibanda, mobiliário e equipamento, altura da cerâmica nos sanitários, cor dos porões dos solários e altura da porta PA4; Acrescimo: do gradil e quadro de cargas no castelo d'água, de duchas higienicas e escaninhos pré-escola.
01	JULHO/ 2016	Alteração paredes - shaft para tubulação hidráulica e detalhamento; alteração da altura da platibanda.



PROJETO PADRÃO - FNDE

PROPRIETÁRIO: \_\_\_\_\_

ENDEREÇO: \_\_\_\_\_

MUNICÍPIO - UF: \_\_\_\_\_

PROPRIETÁRIO: \_\_\_\_\_

RESP. TÉCNICO: \_\_\_\_\_ CAU / CREA \_\_\_\_\_

AUTOR DO PROJETO: \_\_\_\_\_ CAU / CREA \_\_\_\_\_

APROVAÇÕES

CAU / CREA \_\_\_\_\_

PREFEITURA / RA \_\_\_\_\_

OBSERVAÇÕES:

CRECHE PRÉ-ESCOLA TIPO 1  
PROJETO DE ARQUITETURA

COORDENAÇÃO CGEST - Coordenação Geral de Infraestrutura Educacional	DETALHAMENTO DE ESQUADRIAS - JANELAS	ARQ
REVISÃO R.00 R.03 R.01 R.02	ESCALA 1:250, 1:25 DATA EMISSÃO JAN/2023	PRANCHA 16/41
FORMATO (841x594)		



REF.	JA-15	JA-16
Dimensões (cm)	560x150	160x85
h do peitoril (cm)	119	133
Grupo da Esquadria	JANELA DE ALUMÍNIO	JANELA DE ALUMÍNIO
Tipo	MAXIM-AR	FIXA
Tipo de Vidro	TEMPERADO INCOLOR 6mm	TEMPERADO INCOLOR 6mm
Descrição		
Peitoril	PEITORIL EM GRANITO CINZA ANDORINHA E=2cm	
Elevação		
Planta Baixa		
Corte Padrão	Ver Corte Padrão 6	Ver Corte Padrão 1
Quant.	2	4

NOTAS

- MEDIDAS E NÍVEIS EM METROS;
- VERIFICAR POSIÇÃO EXATOS DOS PILARES NO PROJETO ESTRUTURAL;
- VERIFICAR DETALHES CONSTRUTIVOS PERTINENTES NAS PRANCHAS DE DETALHAMENTO;
- EM CASO DE CONFLITO DE INFORMAÇÕES ENTRE O PROJETO GRÁFICO E O MEMORIAL DESCRITIVO, PREVALECE A INFORMAÇÃO CONTIDA NOS DESENHOS;
- ALTERAÇÕES NESTE PROJETO SOMENTE COM AUTORIZAÇÃO EXPRESSA DO FNDE

REFERÊNCIAS:

- PLANILHA DE QUANTITATIVOS
- MEMORIAL DESCRITIVO E ESPECIFICAÇÕES TÉCNICAS

LEGENDA

	INDICAÇÃO NÍVEIS PLANTA E CORTE		INDICAÇÃO DE VISTAS
	INDICAÇÃO DE CORTES		ESPECIFICAÇÃO DE MATERIAIS DE PISO
	INDICAÇÃO DE FACHADAS		ESPECIFICAÇÃO DE MATERIAIS DE PAREDE INTERNA E EXTERNA
	INDICAÇÃO DE PORTAS E JANELAS		ESPECIFICAÇÃO DE MATERIAIS DE TETO
	INDICAÇÃO DE DETALHES		

LEGENDA DE JANELAS - JANELAS ALUMÍNIO

Ref.	Dimensões (cm)	Área (m²)	Quant.	h Peitoril (cm)	Abertura	Descrição
JA-01	70x125	0,88	1	91	GUILHOTINA	
JA-02	110x145	1,61	1	70	GUILHOTINA	COM TELA MOSQUITEIRA
JA-03	140x115	1,61	2	104	FIXA	
JA-04	140x145	2,03	1	70	GUILHOTINA	COM TELA MOSQUITEIRA
JA-05	200x128	2,56	1	86	FIXA	
JA-06	210x50	1,05	2	219	MAXIM-AR	
JA-07	210x75	1,58	7	193	MAXIM-AR	
JA-08	210x100	2,10	3	169	MAXIM-AR	
JA-09	210x150	3,15	6	119	MAXIM-AR	
JA-10	140x150	2,10	1	118	MAXIM-AR	
JA-11	140x75	1,05	6	193	MAXIM-AR	
JA-12	420x50	2,10	4	219	MAXIM-AR	
JA-13	420x150	6,30	2	119	MAXIM-AR	
JA-14	560x100	5,60	6	169	MAXIM-AR	
JA-15	560x150	8,40	2	119	MAXIM-AR	
JA-16	160x85	1,36	4	133	FIXA	

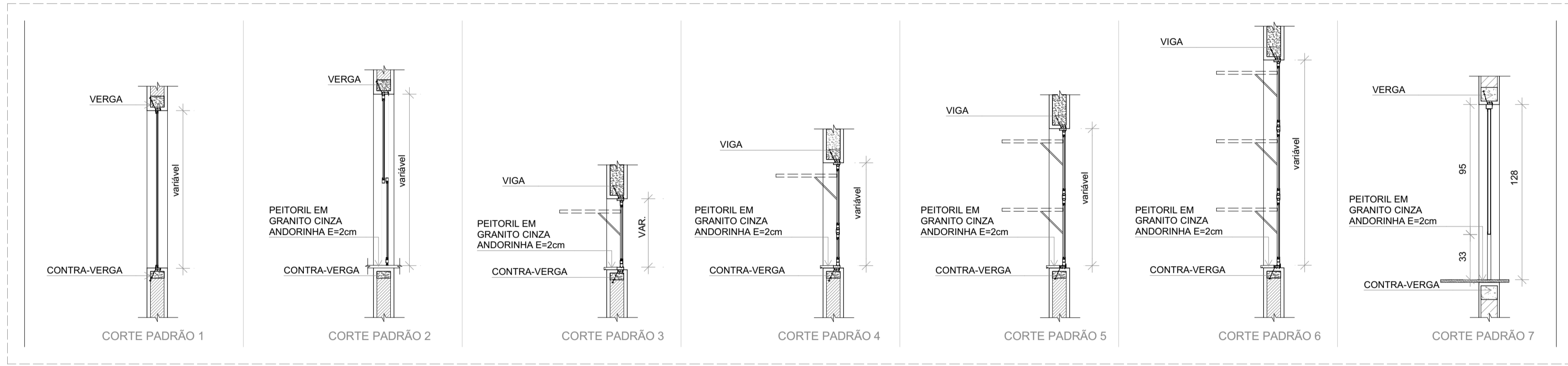

2 CORTES PADRÕES - JANELAS DE ALUMÍNIO ESCALA:1:25

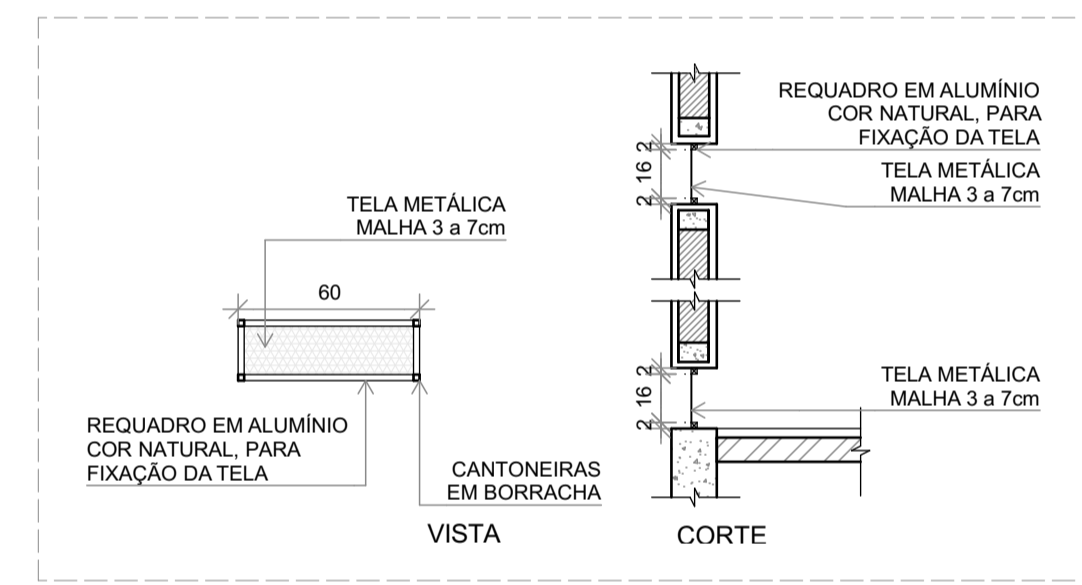

3 DETALHE 1: TELA DE VENTILAÇÃO - GÁS ESCALA:1:25

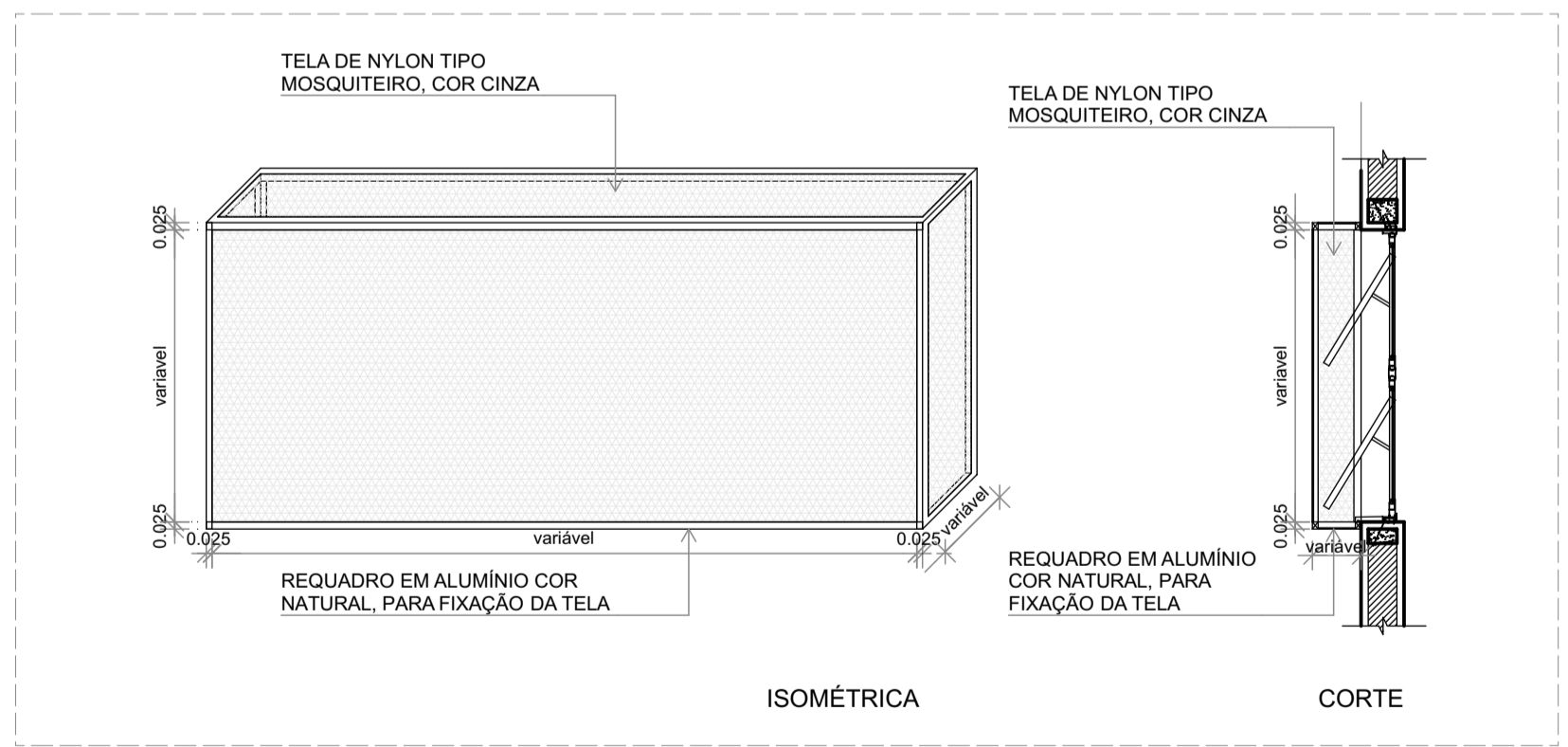

4 DETALHE 2: TELA DE PROTEÇÃO DAS ESQUADRIAS ESCALA:1:25

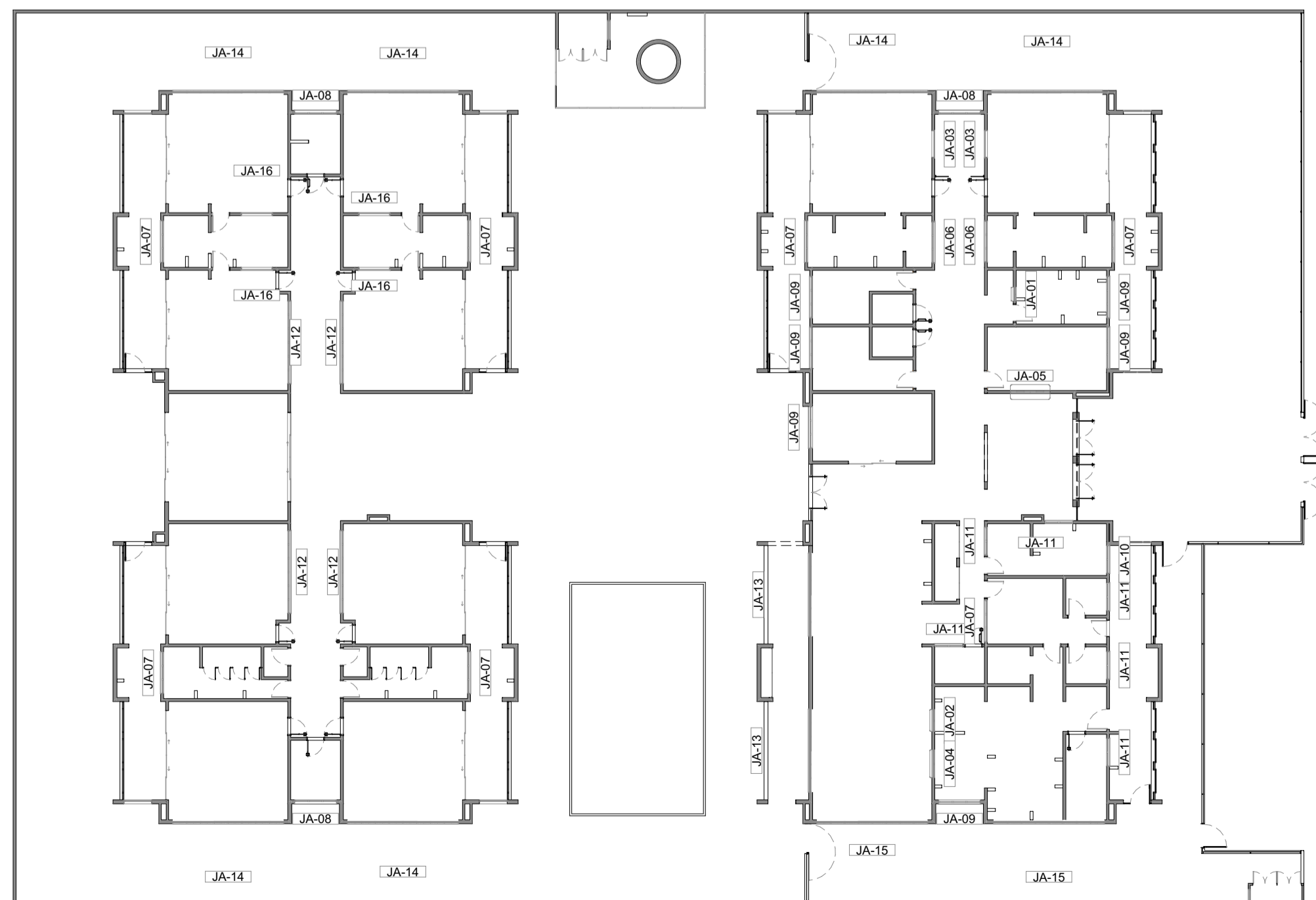

1 MAPA DE ESQUADRIAS - JANELAS ESCALA:1:250

CONTROLE DE REVISÕES

Nº	DATA	DESCRIÇÃO
03	JANEIRO/2023	Revisão do Projeto Arquitetônico Creche e Pré-Escola Tipo 1 Modelo Padrão FNDE em metodologia Building Information Modeling. Alteração para atender a NBR 9050/2020: Alteração da dimensão do terreno para 45 x 65m, com ampliação do pátio central e circulações laterais. Alteração de layout dos ambientes: Cozinha, copa de funcionários, rouparia, lavanderia e DML.
02	JANEIRO/2017	Atendimento à NBR 9050/2015: Alteração: quadro de áreas, fechamento frontal, sanitários 1 e 2, altura da platibanda, mobiliário e equipamento, altura da cerâmica nos sanitários, cor dos porões dos solários e altura da porta PA4; Acréscimo: do gradil e quadro de cargas no castelo d'água, de duchas higienicas e escaninhos pré-escola.
01	JULHO/2016	Alteração paredes - shaft para tubulação hidráulica e detalhamento; alteração da altura da platibanda.

**FNDE** MINISTÉRIO DA EDUCAÇÃO

## PROJETO PADRÃO - FNDE

PROPRIETÁRIO: \_\_\_\_\_

ENDEREÇO: \_\_\_\_\_

MUNICÍPIO - UF: \_\_\_\_\_

PROPRIETÁRIO: \_\_\_\_\_

RESP. TÉCNICO: \_\_\_\_\_ CAU / CREA \_\_\_\_\_

AUTOR DO PROJETO: \_\_\_\_\_ CAU / CREA \_\_\_\_\_

APROVAÇÕES

CAU / CREA	_____
PREFEITURA / RA	_____

OBSERVAÇÕES:

**CRECHE PRÉ-ESCOLA TIPO 1**  
**PROJETO DE ARQUITETURA**

COORDENAÇÃO CGEST - Coordenação Geral de Infraestrutura Educacional	DETALHAMENTO DE ESQUADRIAS - JANELAS	ARQ
REVISÃO R.00 R.03 R.01 R.02	ESCALA 1:250, 1:25 DATA EMISSÃO JAN/2023	PRANCHA 17/41

NOTAS

- MEDIDAS E NÍVEIS EM METROS;
- VERIFICAR POSIÇÃO EXATOS PILARES NO PROJETO ESTRUTURAL;
- VERIFICAR DETALHES CONSTRUTIVOS PERTINENTES NAS PRANCHAS DE DETALHAMENTO;
- EM CASO DE CONFLITO DE INFORMAÇÕES ENTRE O PROJETO GRÁFICO E O MEMORIAL DESCRITIVO, PREVALECE A INFORMAÇÃO CONTIDA NOS DESENHOS;
- ALTERAÇÕES NESTE PROJETO SOMENTE COM AUTORIZAÇÃO EXPRESSA DO FNDE

REFERÊNCIAS:

- PLANILHA DE QUANTITATIVOS
- MEMORIAL DESCRITIVO E ESPECIFICAÇÕES TÉCNICAS

LEGENDA		INDICAÇÃO DE VISTAS	
	INDICAÇÃO NÍVEIS PLANTA E CORTE		ESPECIFICAÇÃO DE MATERIAIS DE PISO
	INDICAÇÃO DE CORTES		ESPECIFICAÇÃO DE MATERIAIS DE PAREDE INTERNA E EXTERNA
	INDICAÇÃO DE FACHADAS		ESPECIFICAÇÃO DE MATERIAIS DE TETO
	INDICAÇÃO DE PORTAS E JANELAS		
	INDICAÇÃO DE DETALHES		

Nº	DATA	DESCRIÇÃO
03	JANEIRO/ 2023	Revisão do Projeto Arquitetônico Creche e Pré-Escola Tipo 1 Modelo Padrão FNDE em metodologia Building Information Modeling. Alteração para atender a NBR 9050/2020: Alteração da dimensão do terreno para 45 x 65m, com ampliação do pátio central e circulações laterais. Alteração de layout dos ambientes: Cozinha, copa de funcionários, rouparia, lavanderia e DML.
02	JANEIRO/ 2017	Atendimento à NBR 9050/2015: Alteração: quadro de áreas, fechamento frontal, sanitários 1 e 2, altura da platibanda, mobiliário e equipamento, altura da cerâmica nos sanitários, cor dos porões dos solares e altura da porta PA4; Acréscimo: do gradil e quadro de cargas no castelo d'água, de duchas higienicas e escaninhos pré-escola.
01	JULHO/ 2016	Alteração paredes - shaft para tubulação hidráulica e detalhamento; alteração da altura da platibanda.

CONTROLE DE REVISÕES



PROJETO PADRÃO - FNDE

PROPRIETÁRIO: \_\_\_\_\_

ENDEREÇO: \_\_\_\_\_

MUNICÍPIO - UF: \_\_\_\_\_

PROPRIETÁRIO: \_\_\_\_\_

RESP. TÉCNICO: \_\_\_\_\_ CAU / CREA \_\_\_\_\_

AUTOR DO PROJETO: \_\_\_\_\_ CAU / CREA \_\_\_\_\_

APROVAÇÕES	CAU / CREA
	PREFEITURA / RA

OBSERVAÇÕES:

CRECHE PRÉ-ESCOLA TIPO 1  
PROJETO DE ARQUITETURA

COORDENAÇÃO	CGEST - Coordenação Geral de Infraestrutura Educacional	PRANCHA	ARQ
REVISÃO	R.00 R.03	ESCALA	1:25, 1:5
FORMATO	(841x594)	DATA EMISSÃO	JAN/2023
			18/41

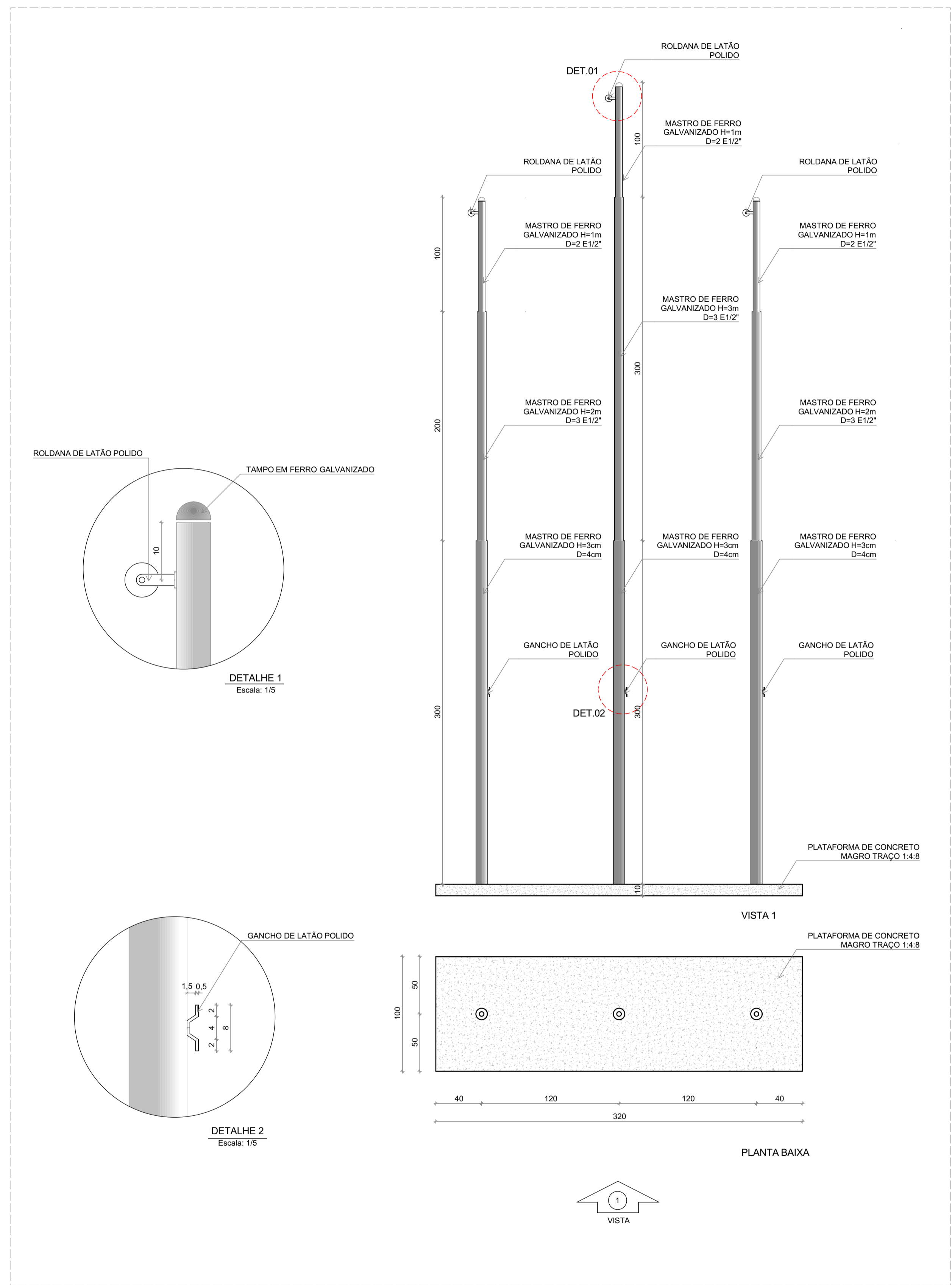

1 DETALHE MASTROS  
ESCALA:1:25

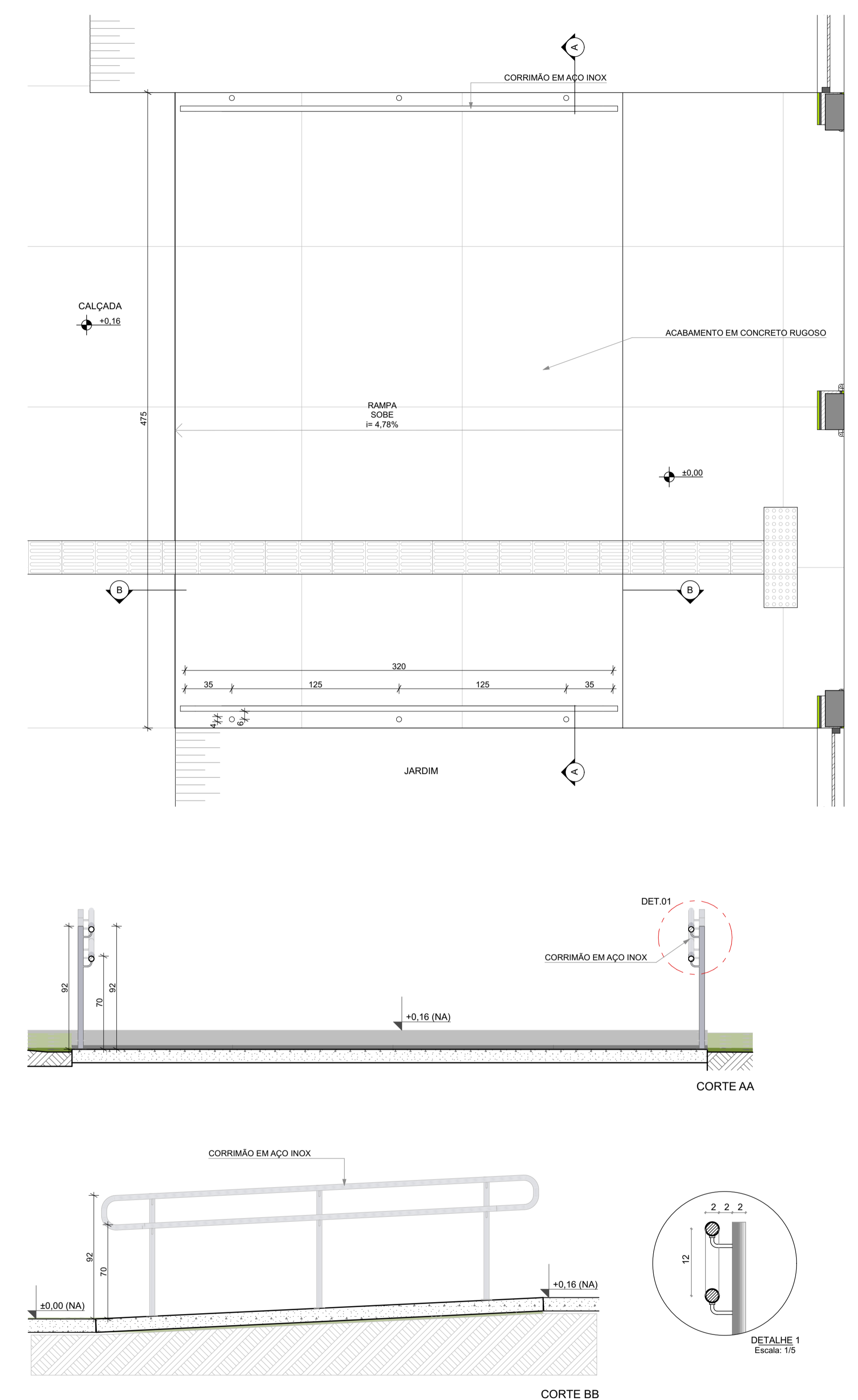

2 DETALHE RAMP  
ESCALA:1:25

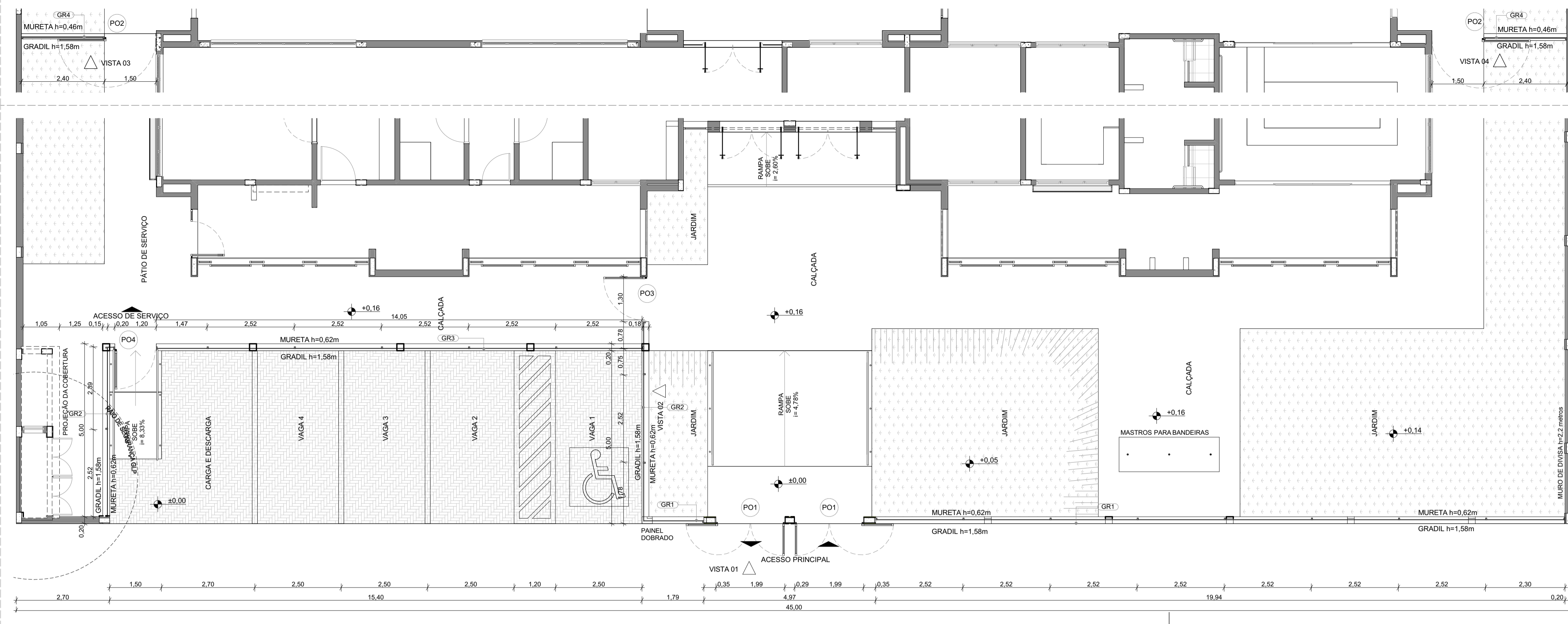

**1 PLANTA BAIXA - PORTÕES E FECHAMENTOS**

ESCALA: 1:75  
 GRADIL METÁLICO, TELA DE AÇO GALVANIZADO (h=153cm) PINTURA CONFORME ESPECIFICAÇÃO DO FABRICANTE (COR BRANCO GELO)

PORTÃO METÁLICO - DE ABRIR COM GRADIL METÁLICO E TELA DE AÇO GALVANIZADO PINTURA CONFORME ESPECIFICAÇÃO DO FABRICANTE (COR BRANCO GELO)

PORTÃO METÁLICO - DE ABRIR 180° PINTURA CONFORME ESPECIFICAÇÃO DO FABRICANTE (COR BRANCO GELO)

PILAR DE CONCRETO COM REBOCO E PINTURA COR - CINZA CLARO

GRADIL METÁLICO, TELA DE AÇO GALVANIZADO (h=153cm) PINTURA CONFORME ESPECIFICAÇÃO DO FABRICANTE (COR BRANCO GELO)

PILARETE METÁLICO (SEÇÃO 4cm x 6cm - h=158cm) PINTURA CONFORME ESPECIFICAÇÃO DO FABRICANTE (COR BRANCO GELO)

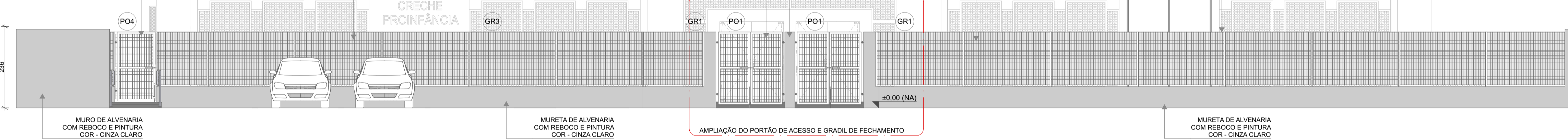

**2 VISTA 1 - PORTÕES E FECHAMENTOS**

ESCALA: 1:75

PILARETE METÁLICO (SEÇÃO 4cm x 6cm - h=158cm) PINTURA CONFORME ESPECIFICAÇÃO DO FABRICANTE (COR BRANCO GELO)

GRADIL METÁLICO, TELA DE AÇO GALVANIZADO (h=153cm) PINTURA CONFORME ESPECIFICAÇÃO DO FABRICANTE (COR BRANCO GELO)

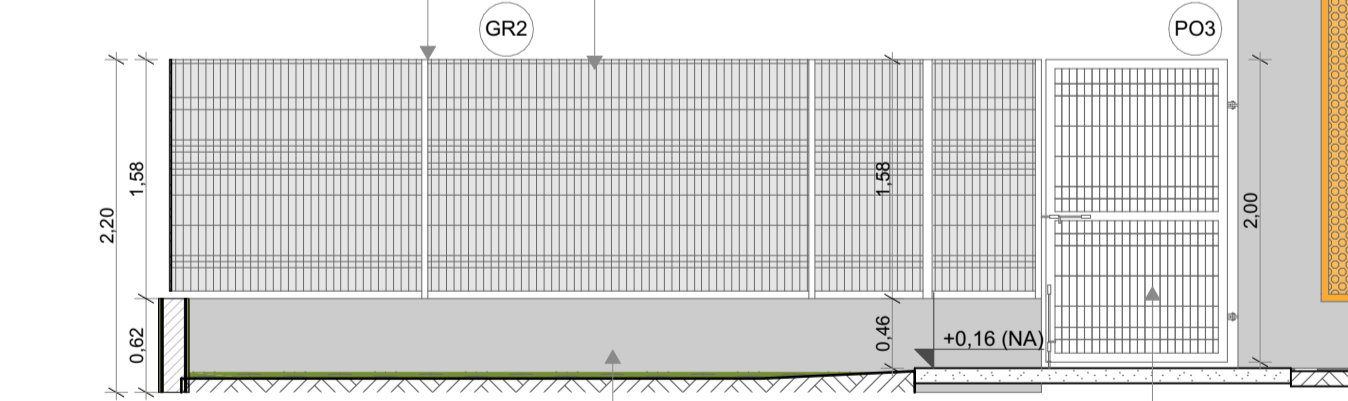

**3 VISTA 02-PORTÃO E GRADIL LATERAL ESTACIONAMENTO**

ESCALA: 1:50

PILARETE METÁLICO (SEÇÃO 4cm x 6cm - h=158cm) PINTURA CONFORME ESPECIFICAÇÃO DO FABRICANTE (COR BRANCO GELO)

GRADIL METÁLICO, TELA DE AÇO GALVANIZADO (h=153cm) PINTURA CONFORME ESPECIFICAÇÃO DO FABRICANTE (COR BRANCO GELO)

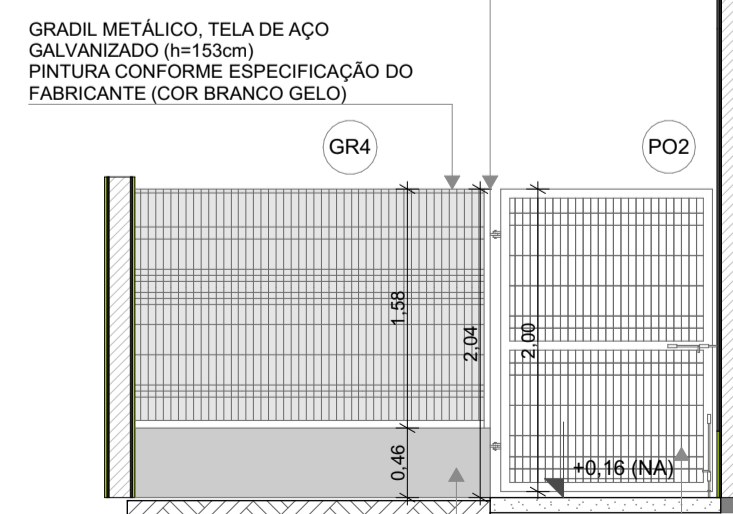

PILARETE METÁLICO (SEÇÃO 4cm x 6cm - h=158cm) PINTURA CONFORME ESPECIFICAÇÃO DO FABRICANTE (COR BRANCO GELO)

GRADIL METÁLICO, TELA DE AÇO GALVANIZADO (h=153cm) PINTURA CONFORME ESPECIFICAÇÃO DO FABRICANTE (COR BRANCO GELO)

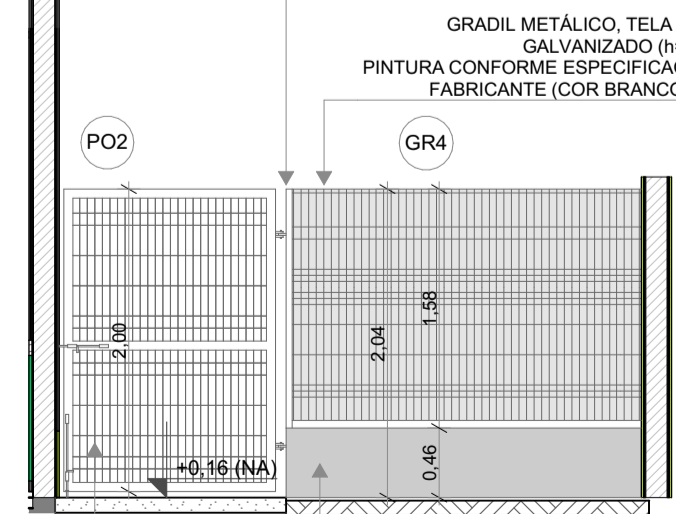

MURETA DE ALVENARIA COM REBOCO E PINTURA COR - CINZA CLARO

PORTÃO METÁLICO - DE ABRIR 180° COM GRADIL METÁLICO E TELA DE AÇO GALVANIZADO PINTURA CONFORME ESPECIFICAÇÃO DO FABRICANTE (COR BRANCO GELO)

MURETA DE ALVENARIA COM REBOCO E PINTURA COR - CINZA CLARO

PORTÃO METÁLICO - DE ABRIR 180° COM GRADIL METÁLICO E TELA DE AÇO GALVANIZADO PINTURA CONFORME ESPECIFICAÇÃO DO FABRICANTE (COR BRANCO GELO)

MURETA DE ALVENARIA COM REBOCO E PINTURA COR - CINZA CLARO

**4 VISTA 03-PORTÃO E GRADIL LATERAL SERVIÇO**

ESCALA: 1:50

MURETA DE ALVENARIA COM REBOCO E PINTURA COR - CINZA CLARO

PORTÃO METÁLICO - DE ABRIR 180° COM GRADIL METÁLICO E TELA DE AÇO GALVANIZADO PINTURA CONFORME ESPECIFICAÇÃO DO FABRICANTE (COR BRANCO GELO)

MURETA DE ALVENARIA COM REBOCO E PINTURA COR - CINZA CLARO

PORTÃO METÁLICO - DE ABRIR 180° COM GRADIL METÁLICO E TELA DE AÇO GALVANIZADO PINTURA CONFORME ESPECIFICAÇÃO DO FABRICANTE (COR BRANCO GELO)

MURETA DE ALVENARIA COM REBOCO E PINTURA COR - CINZA CLARO

**5 VISTA 04-PORTÃO E GRADIL LATERAL CASTELO D'ÁGUA**

ESCALA: 1:50

MURETA DE ALVENARIA COM REBOCO E PINTURA COR - CINZA CLARO

PORTÃO METÁLICO - DE ABRIR 180° COM GRADIL METÁLICO E TELA DE AÇO GALVANIZADO PINTURA CONFORME ESPECIFICAÇÃO DO FABRICANTE (COR BRANCO GELO)

MURETA DE ALVENARIA COM REBOCO E PINTURA COR - CINZA CLARO

PORTÃO METÁLICO - DE ABRIR 180° COM GRADIL METÁLICO E TELA DE AÇO GALVANIZADO PINTURA CONFORME ESPECIFICAÇÃO DO FABRICANTE (COR BRANCO GELO)

MURETA DE ALVENARIA COM REBOCO E PINTURA COR - CINZA CLARO

**6 AMPLIAÇÃO - PORTÃO DE ACESSO E GRADIL DE FECHAMENTO FRONTAL**

ESCALA: 1:25

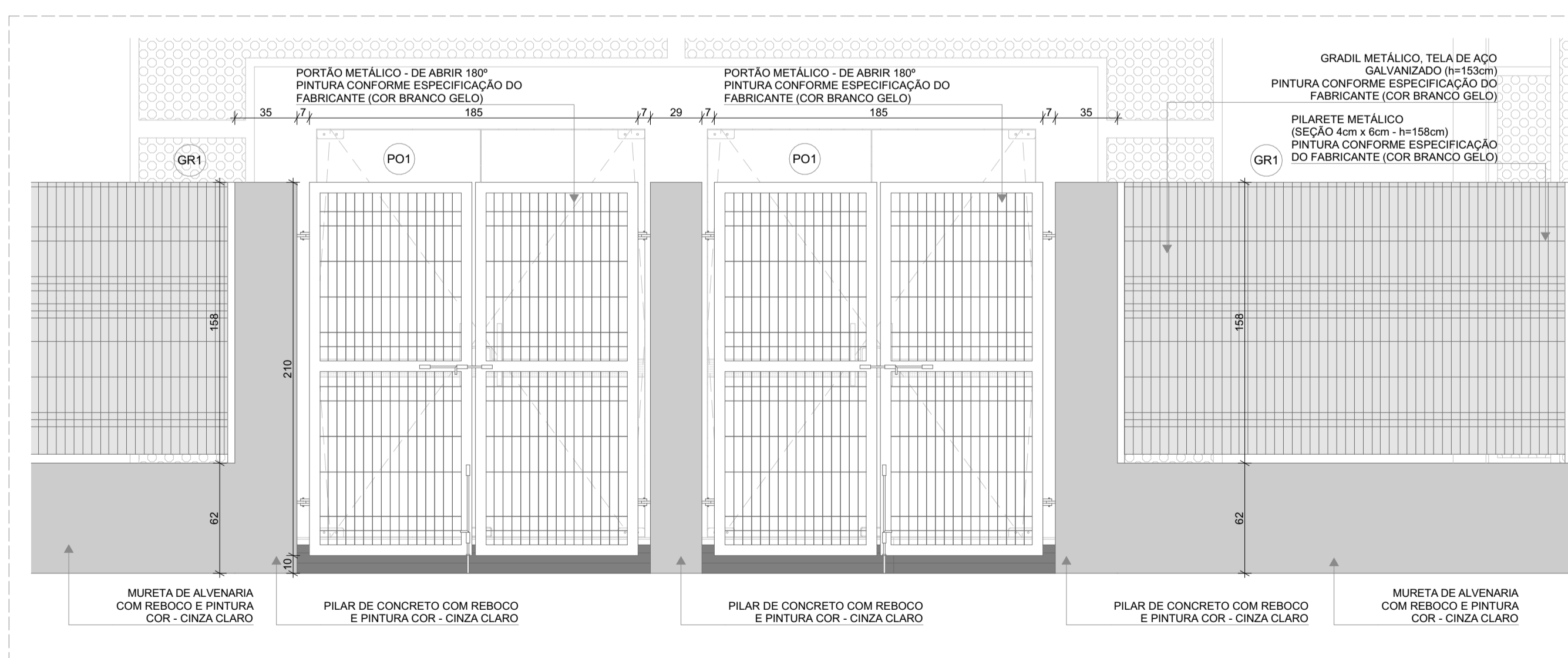

GRADIL METÁLICO	
Ref.	ALTURA
Pilarete (Seção 4 x 6cm)	158
Tela (Seção 5 x 20cm)	153

LEGENDA DE PORTAS - PORTÕES METÁLICOS				
Ref.	Dimensões (cm)	Quant.	Folhas	Abertura
PO1	185x210	2	02 FOLHAS	DE ABRIR 180°
PO2	140x200	2	01 FOLHA	DE ABRIR 180°
PO3	120x200	1	01 FOLHA	DE ABRIR
PO4	110x200	1	01 FOLHA	DE ABRIR

NOTAS

- MEDIDAS E NÍVEIS EM METROS;
- VERIFICAR POSIÇÃO EXATOS DOS PILARES NO PROJETO ESTRUTURAL;
- VERIFICAR DETALHES CONSTRUTIVOS PERTINENTES NAS PRANCHAS DE DETALHAMENTO;
- EM CASO DE CONFLITO DE INFORMAÇÕES ENTRE O PROJETO GRÁFICO E O MEMORIAL DESCRITIVO, PREVALECE A INFORMAÇÃO CONTIDA NOS DESENHOS;
- ALTERAÇÕES NESTE PROJETO SOMENTE COM AUTORIZAÇÃO EXPRESSA DO FNDE

REFERÊNCIAS:

- PLANILHA DE QUANTITATIVOS
- MEMORIAL DESCRITIVO E ESPECIFICAÇÕES TÉCNICAS

LEGENDA

	INDICAÇÃO NÍVEIS PLANTA E CORTE		INDICAÇÃO DE VISTAS
	INDICAÇÃO DE CORTES		ESPECIFICAÇÃO DE MATERIAIS DE PISO
	INDICAÇÃO DE FACHADAS		ESPECIFICAÇÃO DE MATERIAIS DE PAREDE INTERNA E EXTERNA
	INDICAÇÃO DE PORTAS E JANELAS		ESPECIFICAÇÃO DE MATERIAIS DE TETO
	INDICAÇÃO DE DETALHES		

Nº	DATA	DESCRIÇÃO
03	JANEIRO/2023	Revisão do Projeto Arquitetônico Creche e Pré-Escola Tipo 1 Modelo Padrão FNDE em metodologia Building Information Modeling. Alteração para atender a NBR 9050/2020: Alteração da dimensão do terreno para 45 x 65m, com ampliação do pátio central e circulações laterais. Alteração de layout dos ambientes: Cozinha, copa de funcionários, rouparia, lavanderia e DML.
02	JANEIRO/2017	Atendimento à NBR 9050/2015: Alteração: quadro de áreas, fechamento frontal, sanitários 1 e 2, altura da platibanda, mobiliário e equipamento, altura da cerâmica nos sanitários, cor dos portões dos solares e altura da porta PA4; Acréscimo: do gradil e quadro de cargas no castelo d'água, de duchas higienicas e escaninhos pré-escola.
01	JULHO/2016	Alteração paredes - shaft para tubulação hidráulica e detalhamento; alteração da altura da platibanda.

CONTROLE DE REVISÕES



PROJETO PADRÃO - FNDE

PROPRIETÁRIO:	
ENDEREÇO:	
MUNICÍPIO - UF:	
PROPRIETÁRIO:	
RESP. TÉCNICO:	CAU / CREA
AUTOR DO PROJETO:	CAU / CREA
APROVAÇÕES	CAU / CREA
OBSERVAÇÕES:	

CRECHE PRÉ-ESCOLA TIPO 1  
 PROJETO DE ARQUITETURA

COORDENAÇÃO	GRADIS E PORTÕES	PRANCHA
CGEST - Coordenação Geral de Infraestrutura Educacional		ARQ
REVISÃO	ESCALA	
R.00 R.03	1:75, 1:50, 1:25	
R.01	DATA EMISSÃO	
R.02	JAN/2023	19/41
FORMATO		
(841x594)		

NOTAS

- MEDIDAS E NÍVEIS EM METROS;
- VERIFICAR POSIÇÃO EXATOS PILARES NO PROJETO ESTRUTURAL;
- VERIFICAR DETALHES CONSTRUTIVOS PERTINENTES NAS PRANCHAS DE DETALHAMENTO;
- EM CASO DE CONFLITO DE INFORMAÇÕES ENTRE O PROJETO GRÁFICO E O MEMORIAL DESCRITIVO, PREVALECE A INFORMAÇÃO CONTIDA NOS DESENHOS;
- ALTERAÇÕES NESTE PROJETO SOMENTE COM AUTORIZAÇÃO EXPRESSA DO FNDE

REFERÊNCIAS:

- PLANILHA DE QUANTITATIVOS
- MEMORIAL DESCRITIVO E ESPECIFICAÇÕES TÉCNICAS

LEGENDA

	INDICAÇÃO NÍVEIS PLANTA E CORTE		INDICAÇÃO DE VISTAS
	INDICAÇÃO DE CORTES		ESPECIFICAÇÃO DE MATERIAIS DE PISO
	INDICAÇÃO DE FACHADAS		ESPECIFICAÇÃO DE MATERIAIS DE PAREDE INTERNA E EXTERNA
	INDICAÇÃO DE PORTAS E JANELAS		ESPECIFICAÇÃO DE MATERIAIS DE TETO
	INDICAÇÃO DE DETALHES		

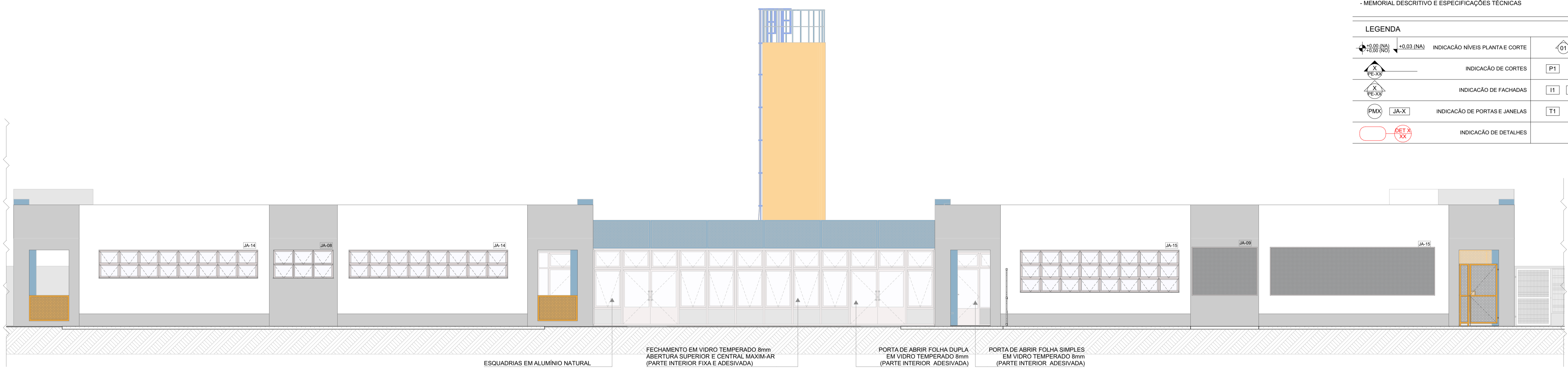

ESQUADRIAS EM ALUMÍNIO NATURAL

FECHAMENTO EM VIDRO TEMPERADO 8mm  
ABERTURA SUPERIOR E CENTRAL MAXIM-AR  
(PARTE INTERIOR FIXA E ADESIVADA)

PORTA DE ABRIR FOLHA DUPLA  
EM VIDRO TEMPERADO 8mm  
(PARTE INTERIOR ADESIVADA)

PORTA DE ABRIR FOLHA SIMPLES  
EM VIDRO TEMPERADO 8mm  
(PARTE INTERIOR ADESIVADA)

1 VISTA 1  
ESCALA:1:75

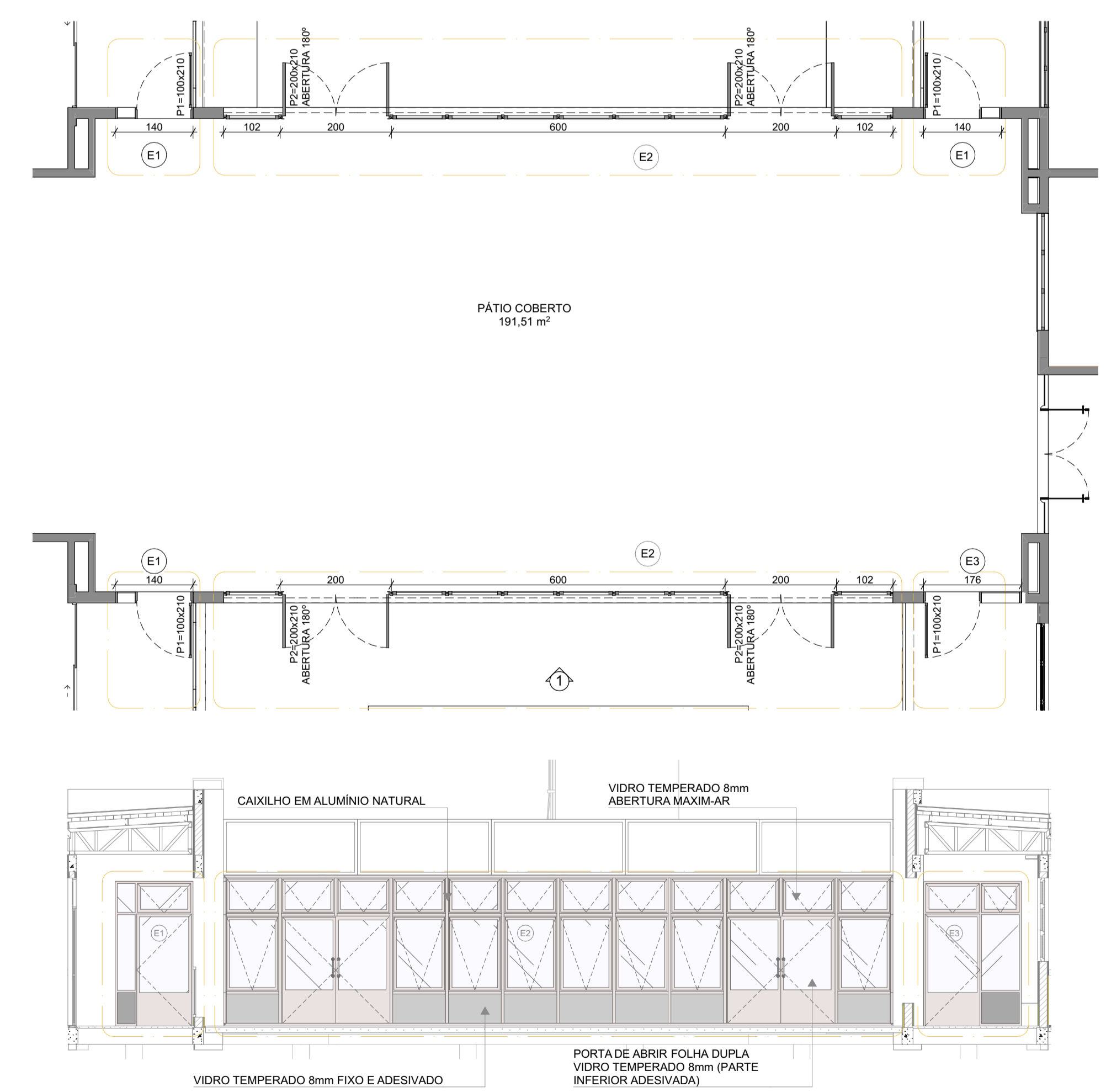
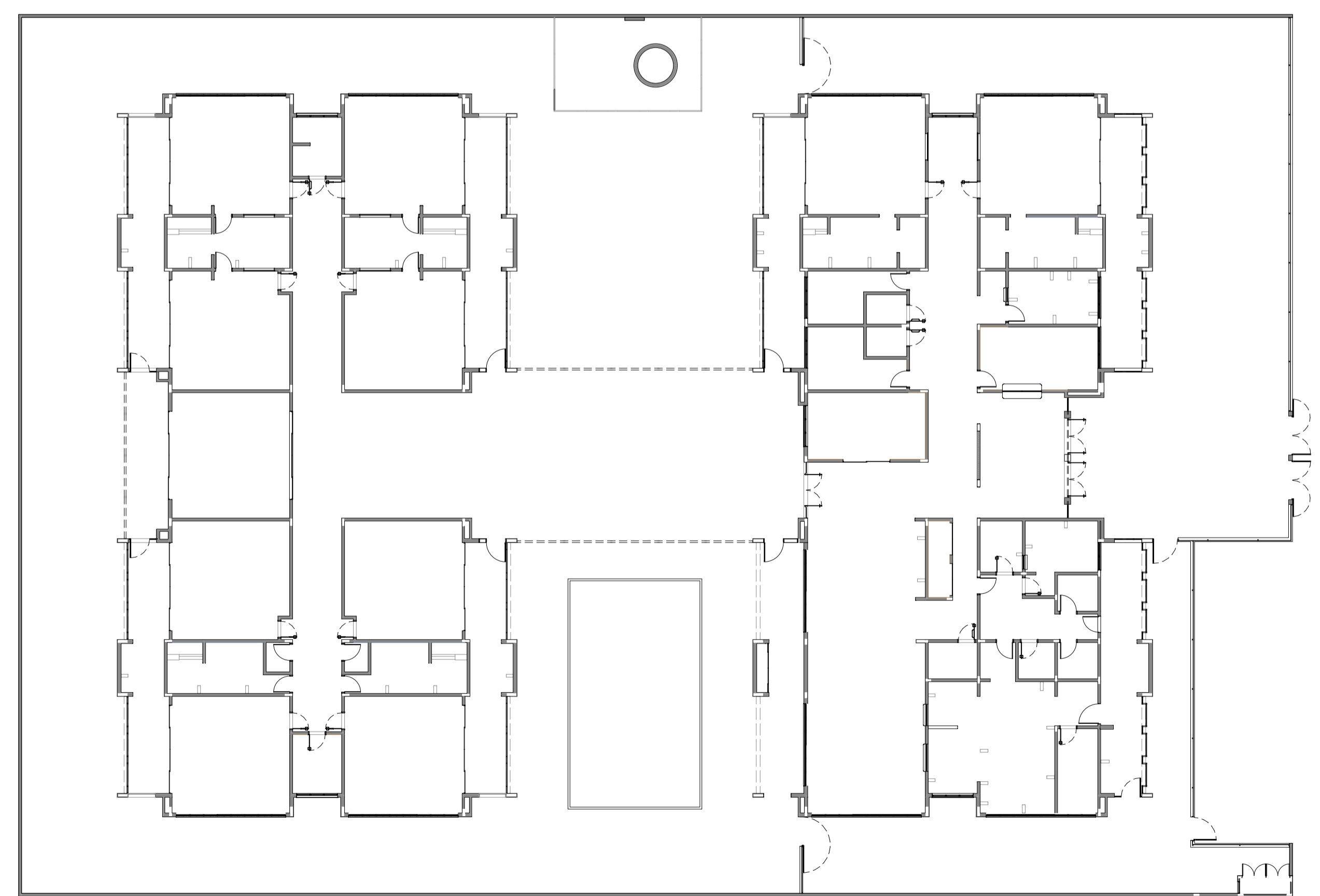

3 DETALHE  
ESCALA:1:75

2 PLANTA BAIXA  
ESCALA:1:200

CONTROLE DE REVISÕES

03	JANEIRO/ 2023	Revisão do Projeto Arquitetônico Creche e Pré-Escola Tipo 1 Modelo Padrão FNDE em metodologia Building Information Modeling. Alteração para atender a NBR 9050/2020. Alteração da dimensão do terreno para 45 x 65m, com ampliação do pátio central e circulações laterais. Alteração de layout dos ambientes: Cozinha, copa de funcionários, rouparia, lavanderia e DML.
02	JANEIRO/ 2017	Atendimento à NBR 9050/2015. Alteração: quadro de áreas, fechamento frontal, sanitários 1 e 2, altura da platibanda, mobiliário e equipamento, altura da cerâmica nos sanitários, cor dos porões dos solários e altura da porta PA4; Acréscimo: do gradil e quadro de cargas no castelo d'água, de duchas higienicas e escaninhos pré-escola.
01	JULHO/ 2016	Alteração paredes - shaft para tubulação hidráulica e detalhamento; alteração da altura da platibanda.
N°	DATA	DESCRIÇÃO

**FNDE** MINISTÉRIO DA EDUCAÇÃO

**PROJETO PADRÃO - FNDE**

PROPRIETÁRIO: \_\_\_\_\_

ENDEREÇO: \_\_\_\_\_

MUNICÍPIO - UF: \_\_\_\_\_

PROPRIETÁRIO: \_\_\_\_\_

RESP. TÉCNICO: CAU / CREA \_\_\_\_\_

AUTOR DO PROJETO: CAU / CREA \_\_\_\_\_

APROVAÇÕES

CAU / CREA \_\_\_\_\_

PREFEITURA / RA \_\_\_\_\_

OBSERVAÇÕES:

**CRECHE PRÉ-ESCOLA TIPO 1  
PROJETO DE ARQUITETURA**

COORDENAÇÃO CGEST - Coordenação Geral de Infraestrutura Educativa	SUGESTÃO DE FECHAMENTO PARA REGIÕES FRIAS	PRANCHA <b>ARQ</b>
REVISÃO R.00 R.03 R.01 R.02	ESCALA 1:75, 1:200 DATA EMISSÃO JAN/2023	PRANCHA <b>20/41</b>
FORMATO (841x594)		

**1 FRALDÁRIOS**  
ESCALA 1:25

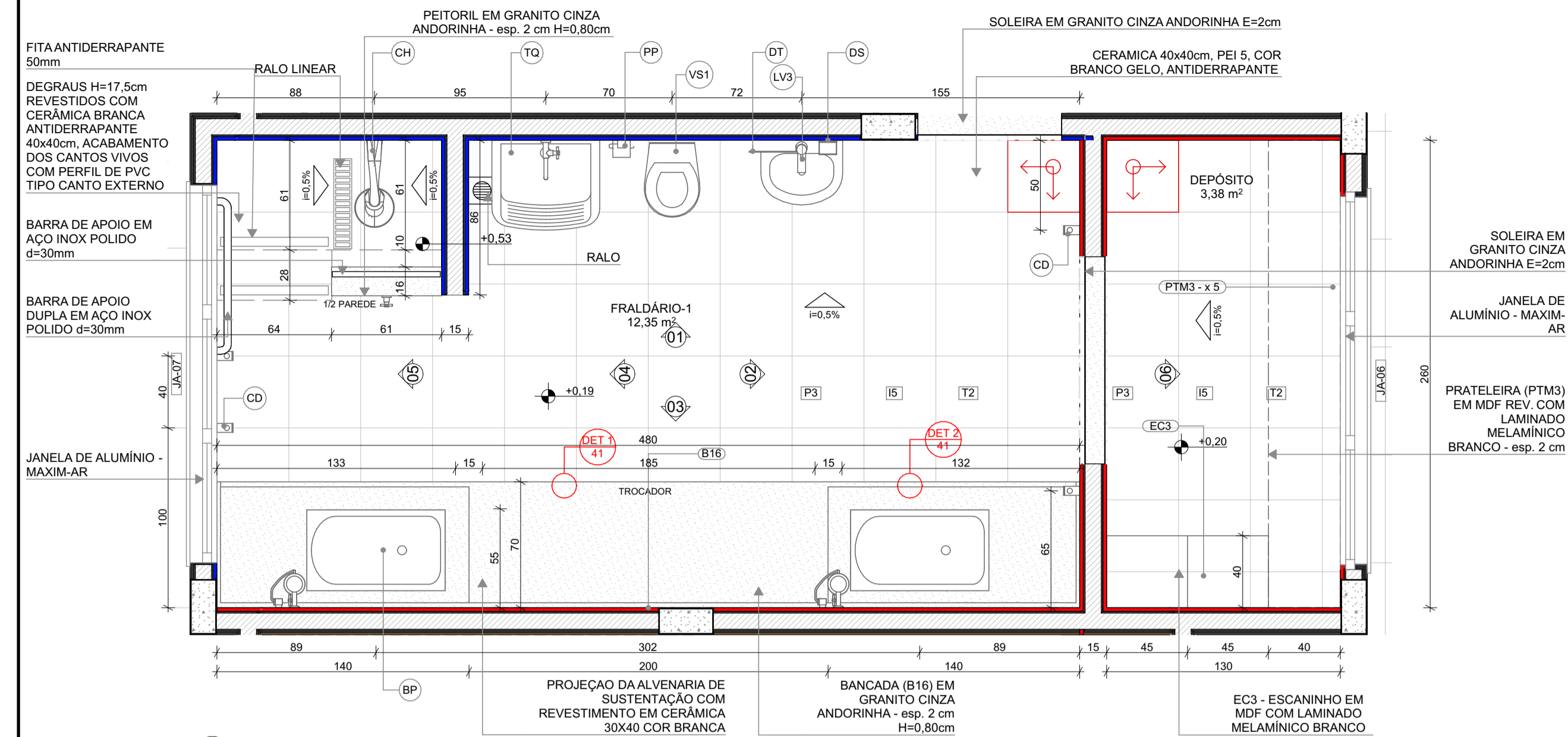

**PLANTA BAIXA**

**LEGENDA REVESTIMENTOS PAREDES**

IS	CERÂMICA 30x40cm, COR BRANCO GELO ATÉ 1,8m, FAIXA CERÂMICA 10x10cm (AZUL E VERMELHA) E PINTURA ACRILICA COR BRANCO GELO (VER AMPLIAÇÕES)
----	--

**LOUÇAS, ACESSÓRIOS E METAIS**

ID	Descrição	Vista 2D Planta	Quant.
FRALDÁRIO-1			
BP	BANHEIRA PLÁSTICA RÍGIDA, 77x45x20cm DE EMBUTIR, BURIGOTTO OU EQUIVALENTE		2
CH	CHUVEIRO COM DESVIADOR PARA DUCHAS ELÉTRICAS, LORENZETTI OU EQUIVALENTE		1
DS	SABONETEIRA, MELHORAMENTOS OU EQUIVALENTE		1
DT	DISPENSER PARA PAPEL TOALHA, MELHORAMENTOS OU EQUIVALENTE		1
LV3	LAVATORIO PEQUENO COR BRANCO GELO, COM COLLUNA SUSPensa, DECA OU EQUIVALENTE		1
PP	PAPELEIRA METÁLICA		1
RG1	ACABAMENTO PARA REGISTRO PEQUENO, DECA OU EQUIVALENTE		1
SF	SIFÃO CROMADO		1
TE1	TORNEIRA ELÉTRICA COM MANGUEIRA PLÁSTICA FORTTI MAXI, LORENZETTI OU EQUIVALENTE		2
TJ	TORNEIRA DE PAREDE DE USO GERAL PARA TANQUE OU JARDIM		1
TM1	TORNEIRA AUTOMÁTICA DE PRESSÃO PARA LAVATORIO DE MESA BICA BAIXA, DECA OU EQUIVALENTE		1
TQ	TANQUE DE LOUÇA 40L, COR BRANCO GELO, DECA OU EQUIVALENTE		1
VS1	BACIA CONVENCIONAL STUDIO KIDS, DECA OU EQUIVALENTE COM ACESSÓRIOS		1

**NOTAS**

- MEDIDAS E NÍVEIS EM METROS;
- VERIFICAR POSIÇÃO EXATOS DOS PILARES NO PROJETO ESTRUTURAL;
- VERIFICAR DETALHES CONSTRUTIVOS PERTINENTES NAS PRANCHAS DE DETALHAMENTO;
- EM CASO DE CONFLITO DE INFORMAÇÕES ENTRE O PROJETO GRÁFICO E O MEMORIAL DESCRITIVO, PREVALECE A INFORMAÇÃO CONTIDA NOS DESENHOS;
- ALTERAÇÕES NESTE PROJETO SOMENTE COM AUTORIZAÇÃO EXPRESSA DO FNDE

**REFERÊNCIAS:**

- PLANILHA DE QUANTITATIVOS
- MEMORIAL DESCRITIVO E ESPECIFICAÇÕES TÉCNICAS

**LEGENDA**

	INDICAÇÃO NÍVEIS PLANTA E CORTE		INDICAÇÃO DE VISTAS
	INDICAÇÃO DE CORTES		ESPECIFICAÇÃO DE MATERIAIS DE PISO
	INDICAÇÃO DE FACHADAS		ESPECIFICAÇÃO DE MATERIAIS DE PAREDE INTERNA E EXTERNA
	INDICAÇÃO DE PORTAS E JANELAS		ESPECIFICAÇÃO DE MATERIAIS DE TETO
	INDICAÇÃO DE DETALHES		

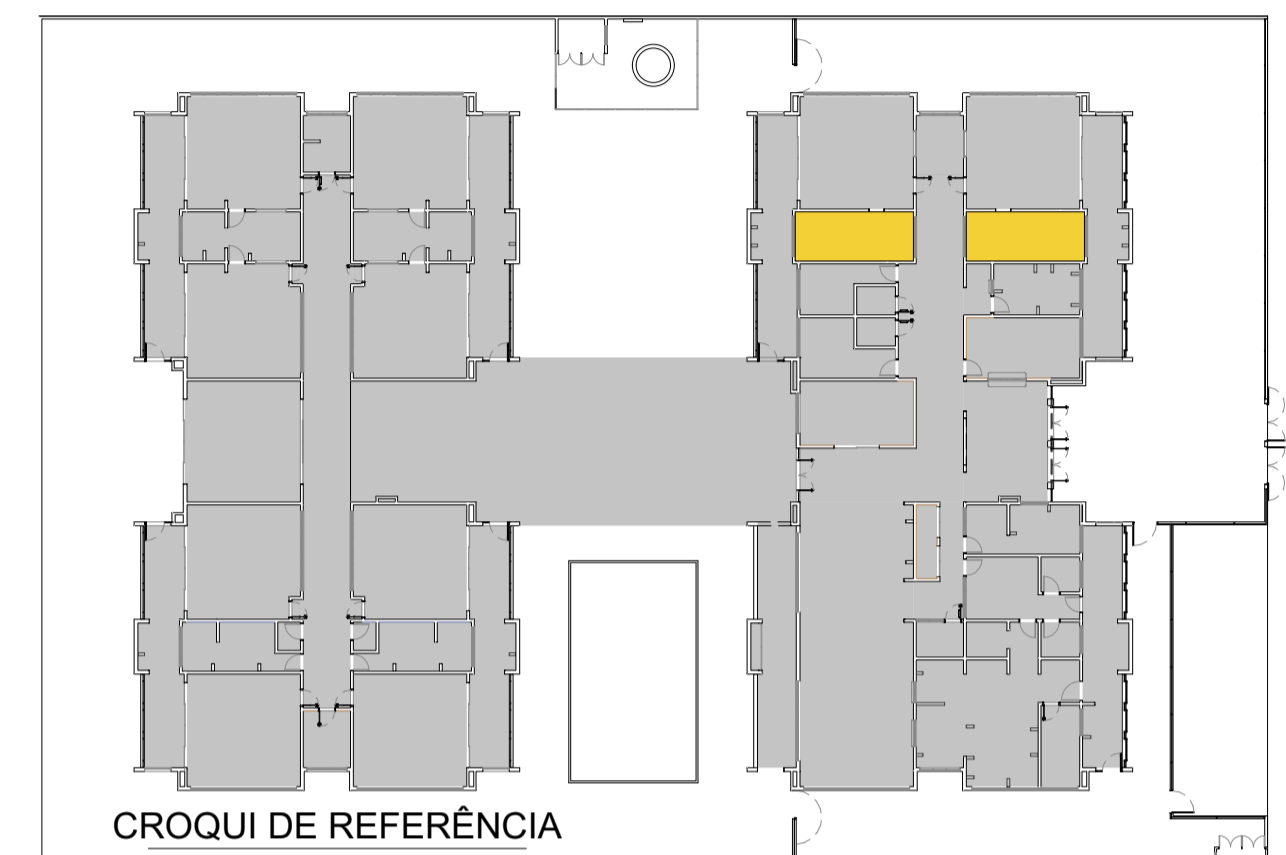

Revisão do Projeto Arquitetônico Creche e Pré-Escola Tipo 1 Modelo Padrão FNDE em metodologia Building Information Modeling

03 JANEIRO/ 2023 Alteração para atender a NBR 9050/2020; Alteração da dimensão do terreno para 45 x 65m, com ampliação do pátio central e circulações laterais. Alteração de layout dos ambientes: Cozinha, copa de funcionários, rouparia, lavanderia e DML.

02 JANEIRO/ 2017 Atendimento à NBR 9050/2015; Alteração: quadro de áreas, fechamento frontal, sanitários 1 e 2, altura da platibanda, mobiliário e equipamento, altura da cerâmica nos sanitários, cor dos porões dos solares e altura da porta PA4; Acréscimo: do gradil e quadro de cargas no castelo d'água, de duchas higienicas e escaninhos pré-escola.

01 JULHO/ 2016 Alteração paredes - shaft para tubulação hidráulica e detalhamento; alteração da altura da platibanda.

Nº DATA DESCRIÇÃO

CONTROLE DE REVISÕES



**PROJETO PADRÃO - FNDE**

PROPRIETÁRIO: \_\_\_\_\_

ENDEREÇO: \_\_\_\_\_

MUNICÍPIO - UF: \_\_\_\_\_

PROPRIETÁRIO: \_\_\_\_\_

RESP. TÉCNICO: CAU / CREA

AUTOR DO PROJETO: CAU / CREA

APROVAÇÕES CAU / CREA

PREFEITURA / RA

OBSERVAÇÕES:

**CRECHE PRÉ-ESCOLA TIPO 1**  
**PROJETO DE ARQUITETURA**

AMPLIAÇÃO DO BLOCO A - FRALDÁRIO

**ARQ**

COORDENAÇÃO CGEST - Coordenação Geral de Infraestrutura Educacional

REVISÃO R.00 R.03 R.01 R.02

ESCALA 1:25

DATA EMISSÃO JAN/2023

PRANCHA 21/41

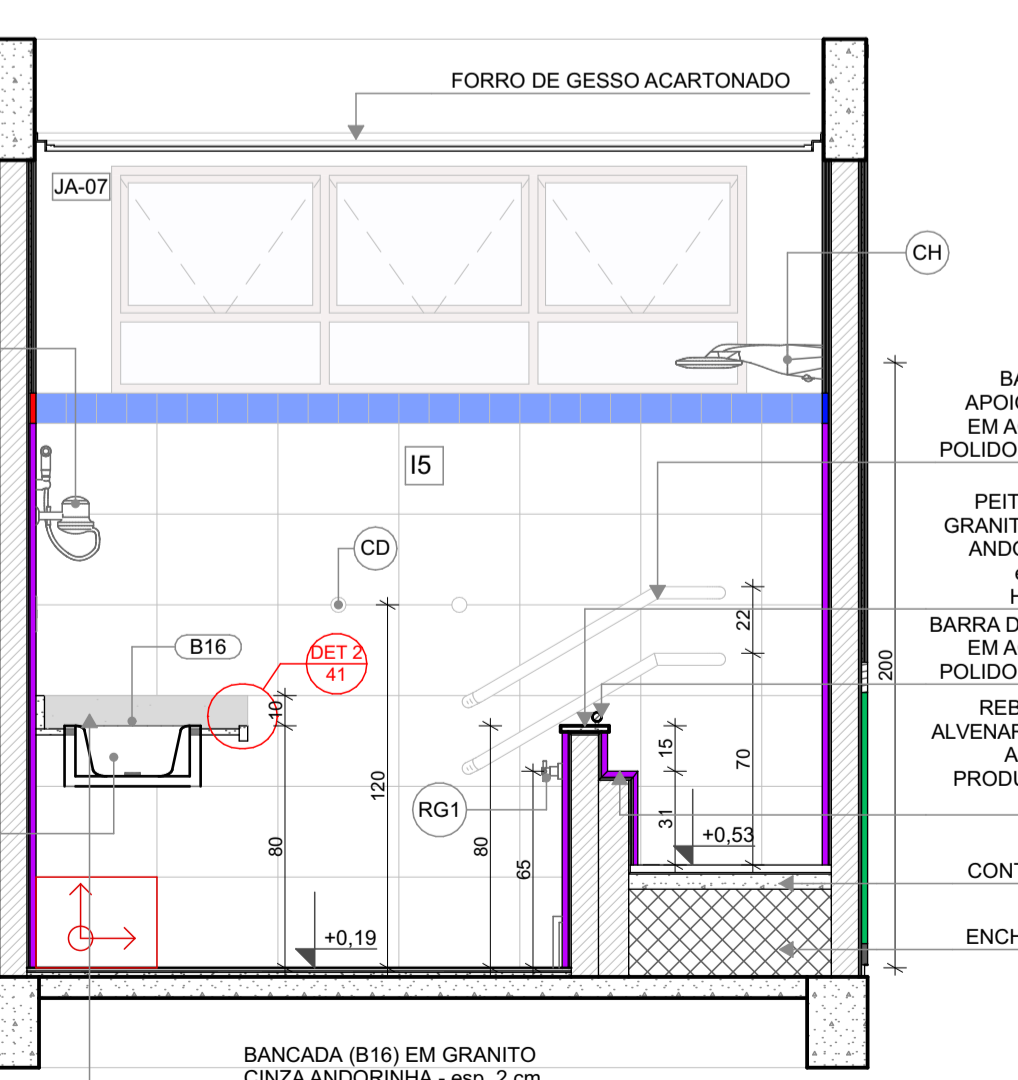
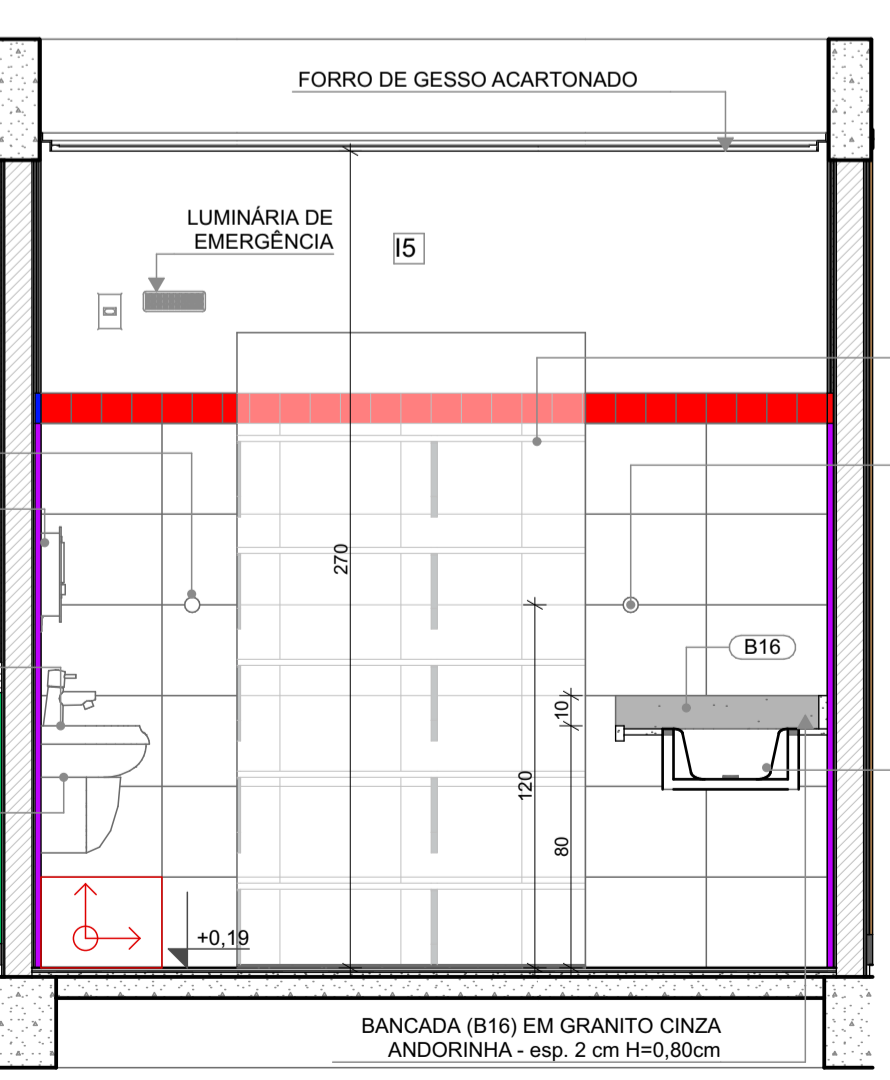
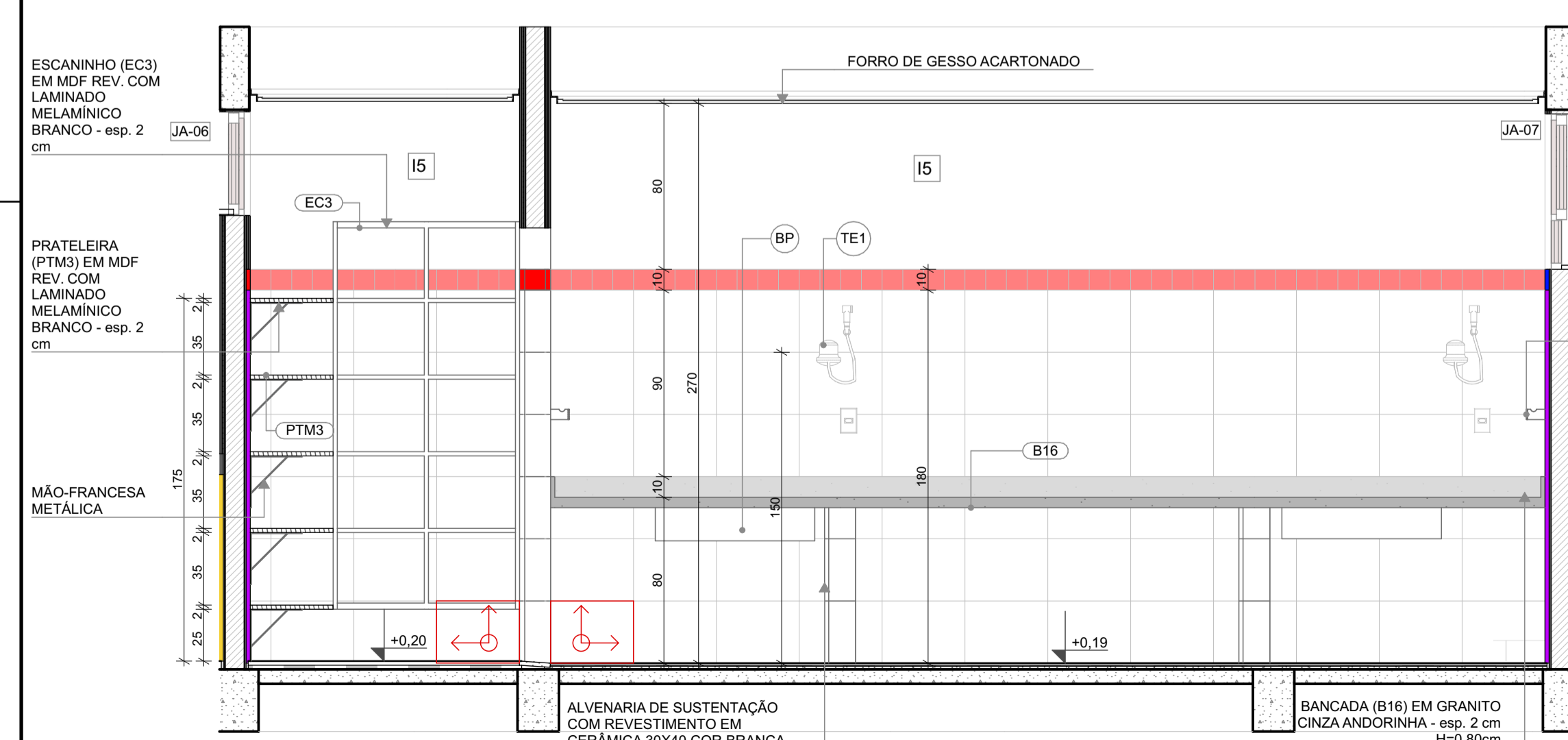
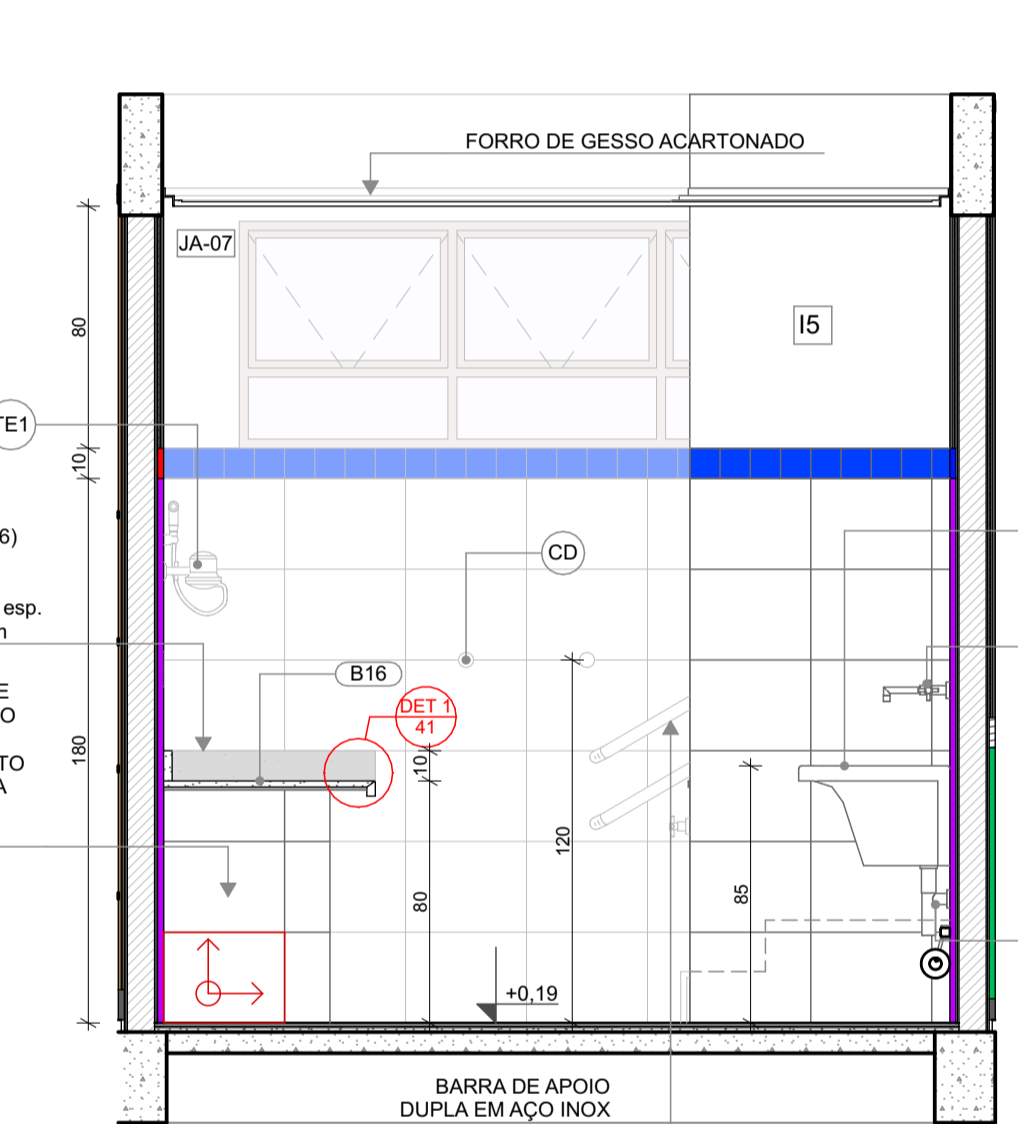
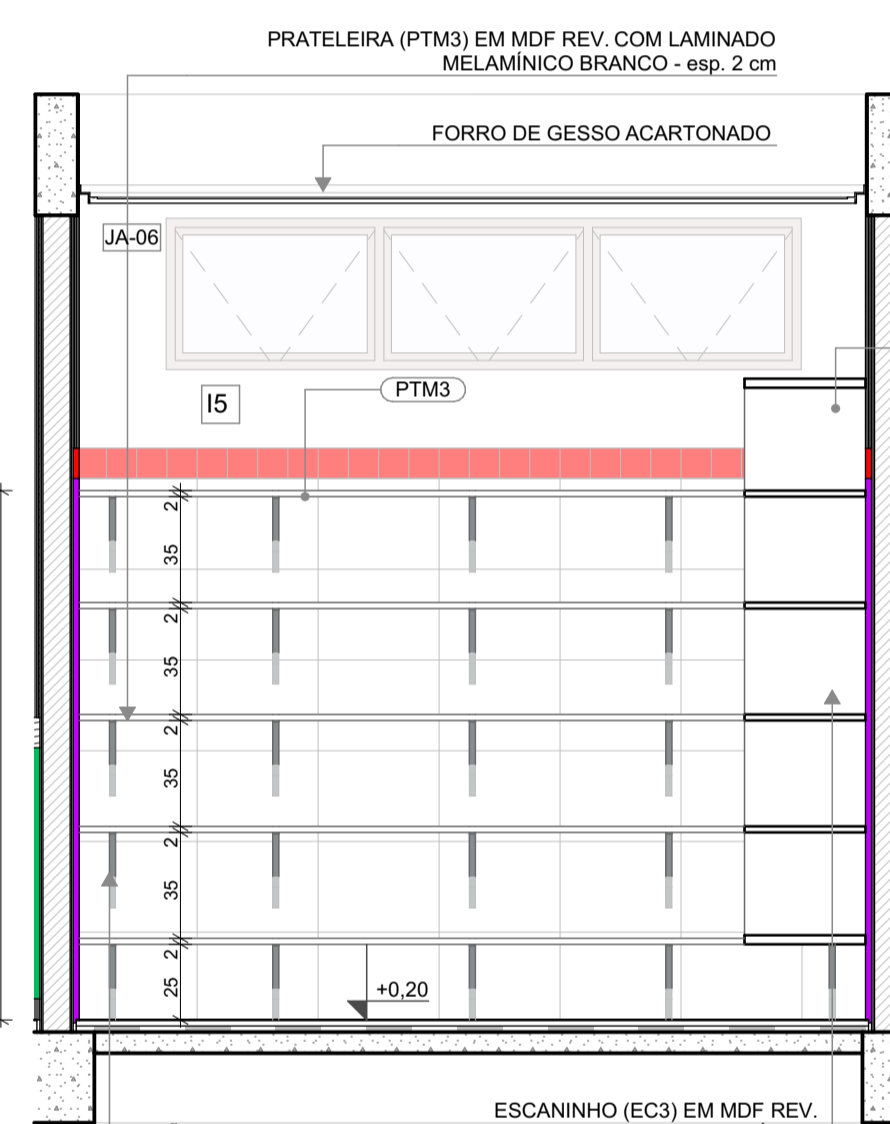
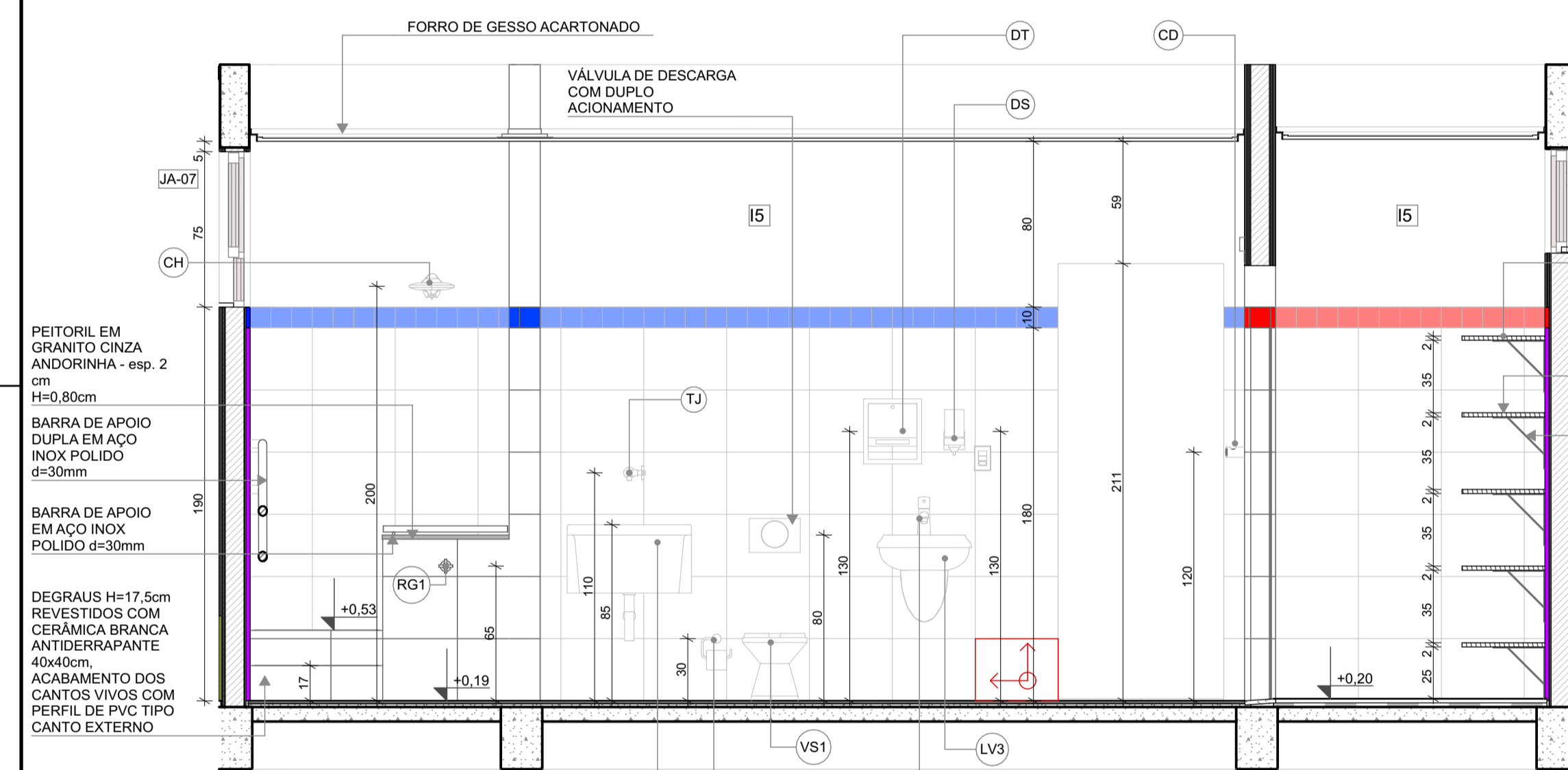

**1 LACTÁRIO**  
ESCALA:1:25

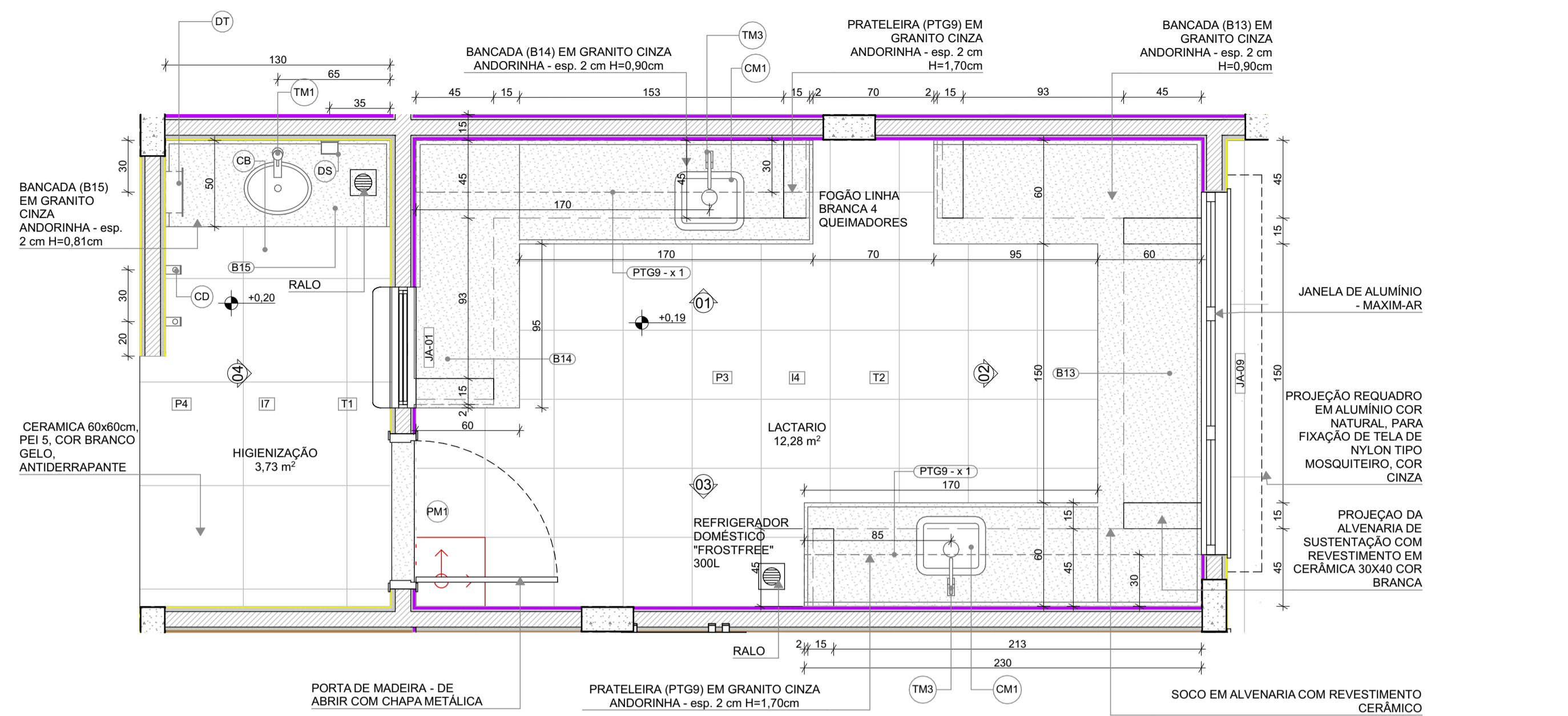

**LEGENDA REVESTIMENTOS PAREDES**

14	CERÂMICA 30x40cm, COR BRANCO GELO, DO PISO AO TETO
17	CERÂMICA AMARELA 10x10cm ATÉ H=0,90m, FAIXA CERÂMICA BRANCA 10x10cm E PINTURA ACRÍLICA COR BRANCO GELO

**LOUÇAS, ACESSÓRIOS E METAIS**

ID	Descrição	Vista 2D Planta	Quant.
<b>HIGIENIZAÇÃO</b>			
CB	CUBA DE EMBUTIR OVAL COR BRANCO GELO, DECA OU EQUIVALENTE	○	1
DS	SABONETEIRA, MELHORAMENTOS OU EQUIVALENTE	□	1
DT	DISPENSER PARA PAPEL TOALHA, MELHORAMENTOS OU EQUIVALENTE	□	1
SF	SIFÃO CROMADO	⋮	1
TM1	TORNEIRA AUTOMÁTICA DE PRESSÃO PARA LAVATÓRIO DE MESA BICA BAIXA, DECA OU EQUIVALENTE	⋮	1
<b>LACTÁRIO</b>			
CM1	CUBA INOX DE EMBUTIR (40x34x17cm)	□	2
SF	SIFÃO CROMADO	⋮	2
TM3	TORNEIRA PARA COZINHA DE MESA BICA MÓVEL, DECA OU EQUIVALENTE	⋮	2
<b>REFEITÓRIO</b>			
CB	CUBA DE EMBUTIR OVAL COR BRANCO GELO, DECA OU EQUIVALENTE	○	3
DS	SABONETEIRA, MELHORAMENTOS OU EQUIVALENTE	□	2
DT	DISPENSER PARA PAPEL TOALHA, MELHORAMENTOS OU EQUIVALENTE	□	2
SF	SIFÃO CROMADO	⋮	3
TJ	TORNEIRA DE PAREDE DE USO GERAL PARA TANQUE OU JARDIM	⋮	1
TM1	TORNEIRA AUTOMÁTICA DE PRESSÃO PARA LAVATÓRIO DE MESA BICA BAIXA, DECA OU EQUIVALENTE	⋮	3

**NOTAS**

- MEDIDAS E NÍVEIS EM METROS;
- VERIFICAR POSIÇÃO EXATOS PILARES NO PROJETO ESTRUTURAL;
- VERIFICAR DETALHES CONSTRUTIVOS PERTINENTES NAS PRANCHAS DE DETALHAMENTO;
- EM CASO DE CONFLITO DE INFORMAÇÕES ENTRE O PROJETO GRÁFICO E O MEMORIAL DESCRITIVO, PREVALECE A INFORMAÇÃO CONTIDA NOS DESENHOS;
- ALTERAÇÕES NESTE PROJETO SOMENTE COM AUTORIZAÇÃO EXPRESSA DO FNDE

**REFERÊNCIAS:**

- PLANILHA DE QUANTITATIVOS
- MEMORIAL DESCRITIVO E ESPECIFICAÇÕES TÉCNICAS

**LEGENDA**

±0,00 (NA) / -0,00 (NO)	INDICAÇÃO NÍVEIS PLANTA E CORTE	○ 01	INDICAÇÃO DE VISTAS
⊗	INDICAÇÃO DE CORTES	P1	ESPECIFICAÇÃO DE MATERIAIS DE PISO
⊗	INDICAÇÃO DE FACHADAS	I1 E1	ESPECIFICAÇÃO DE MATERIAIS DE PAREDE INTERNA E EXTERNA
PMX JA-X	INDICAÇÃO DE PORTAS E JANELAS	T1	ESPECIFICAÇÃO DE MATERIAIS DE TETO
DET XX	INDICAÇÃO DE DETALHES		

**2 LAVAMÃOS - REFEITÓRIO**  
ESCALA:1:25

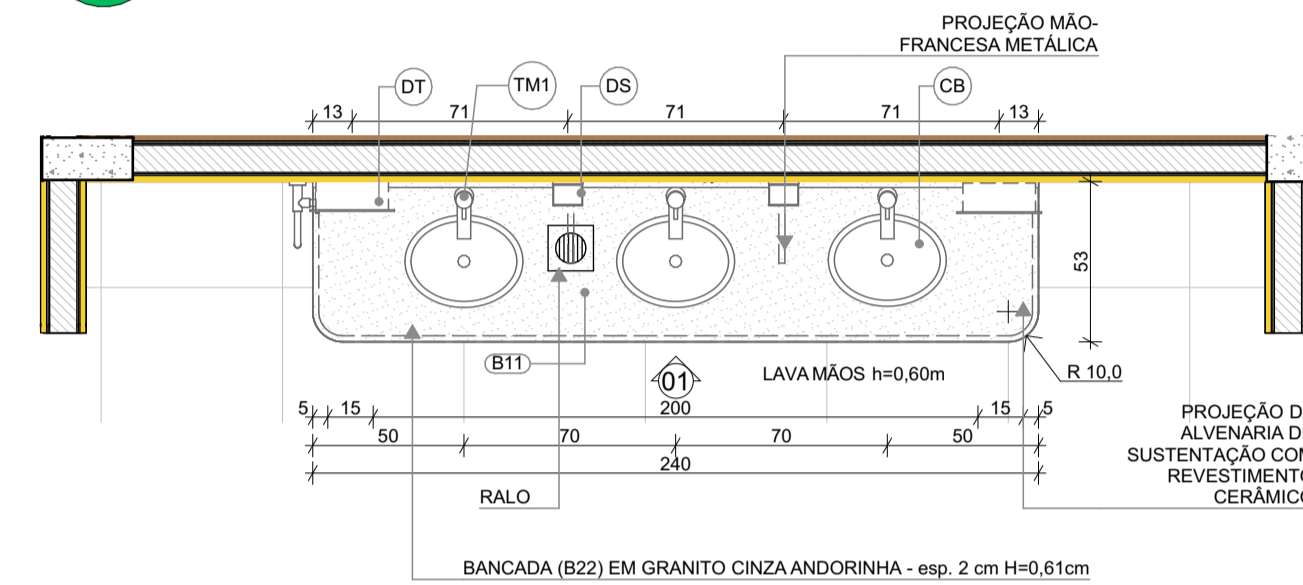

**PLANTA BAIXA**



**CONTROLE DE REVISÕES**

Nº	DATA	DESCRIÇÃO
03	JANEIRO/2023	Revisão do Projeto Arquitetônico Creche e Pré-Escola Tipo 1 Modelo Padrão FNDE em metodologia Building Information Modeling. Alteração para atender a NBR 9050/2020: Alteração da dimensão do terreno para 45 x 65m, com ampliação do pátio central e circulações laterais. Alteração de layout dos ambientes: Cozinha, copa de funcionários, rouparia, lavanderia e DML.
02	JANEIRO/2017	Atendimento à NBR 9050/2015: Alteração: quadro de áreas, fechamento frontal, sanitários 1 e 2, altura da platibanda, mobiliário e equipamento, altura da cerâmica nos sanitários, cor dos porões dos solares e altura da porta PA4; Acréscimo: do gradil e quadro de cargas no castelo d'água, de duchas higienicas e escaninhos pré-escola.
01	JULHO/2016	Alteração paredes - shaft para tubulação hidráulica e detalhamento; alteração da altura da platibanda.

**PLANTA BAIXA**

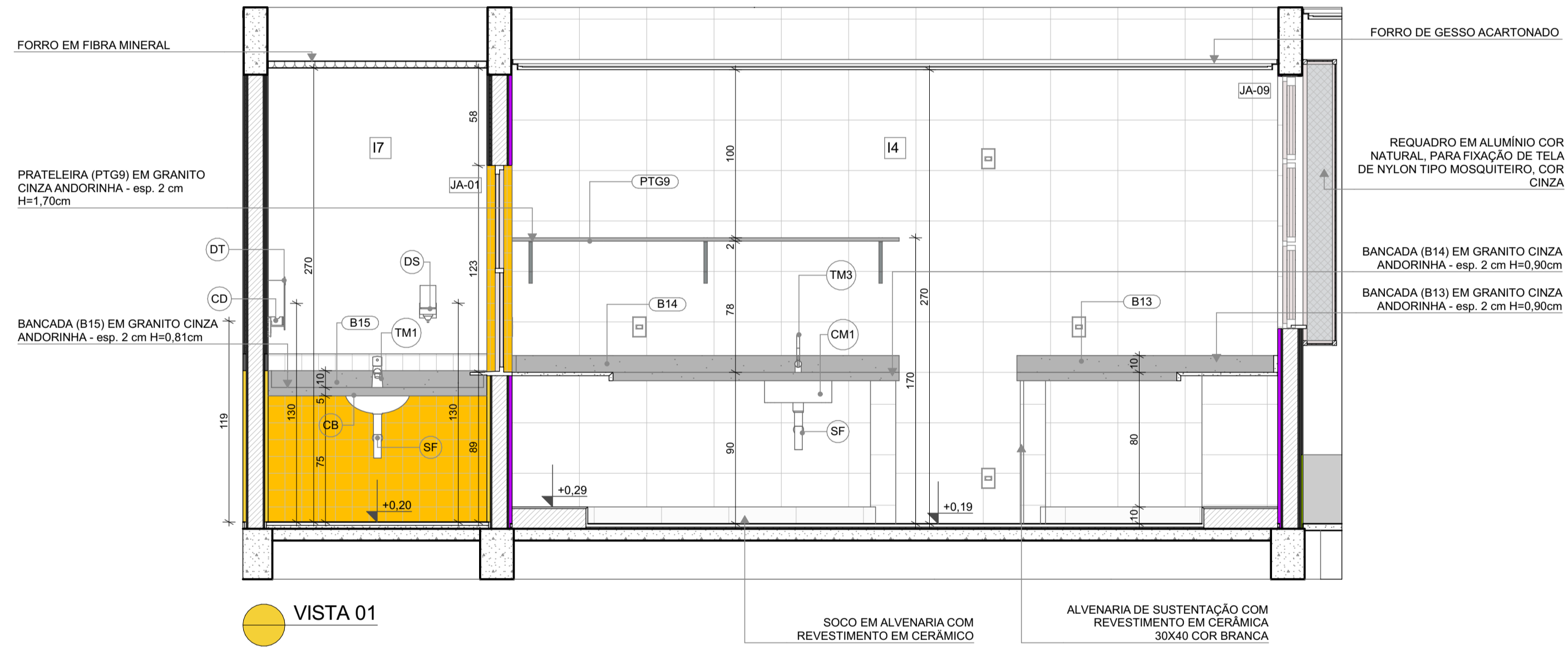

**VISTA 01**

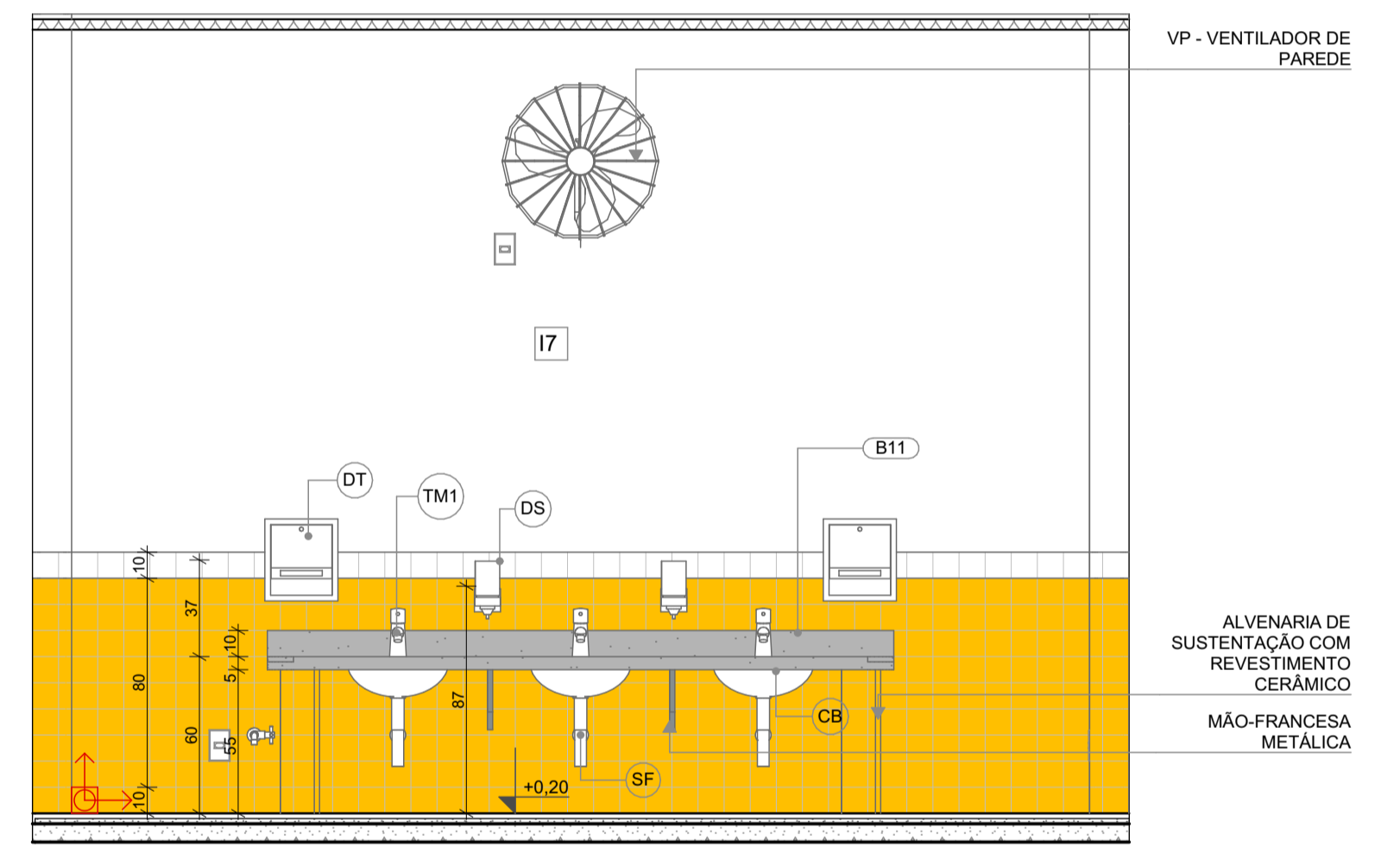

**VISTA 01**

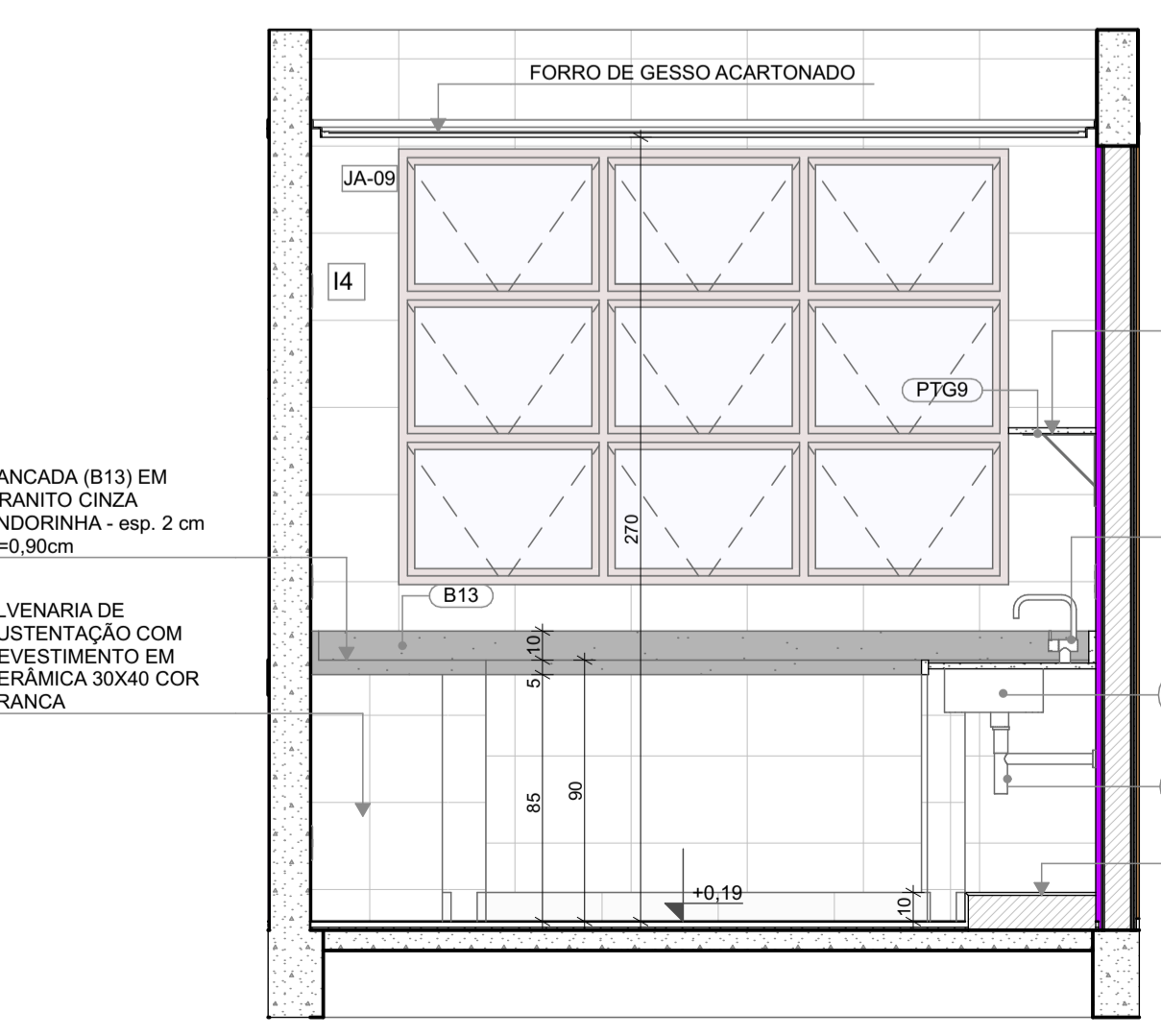

**VISTA 02**

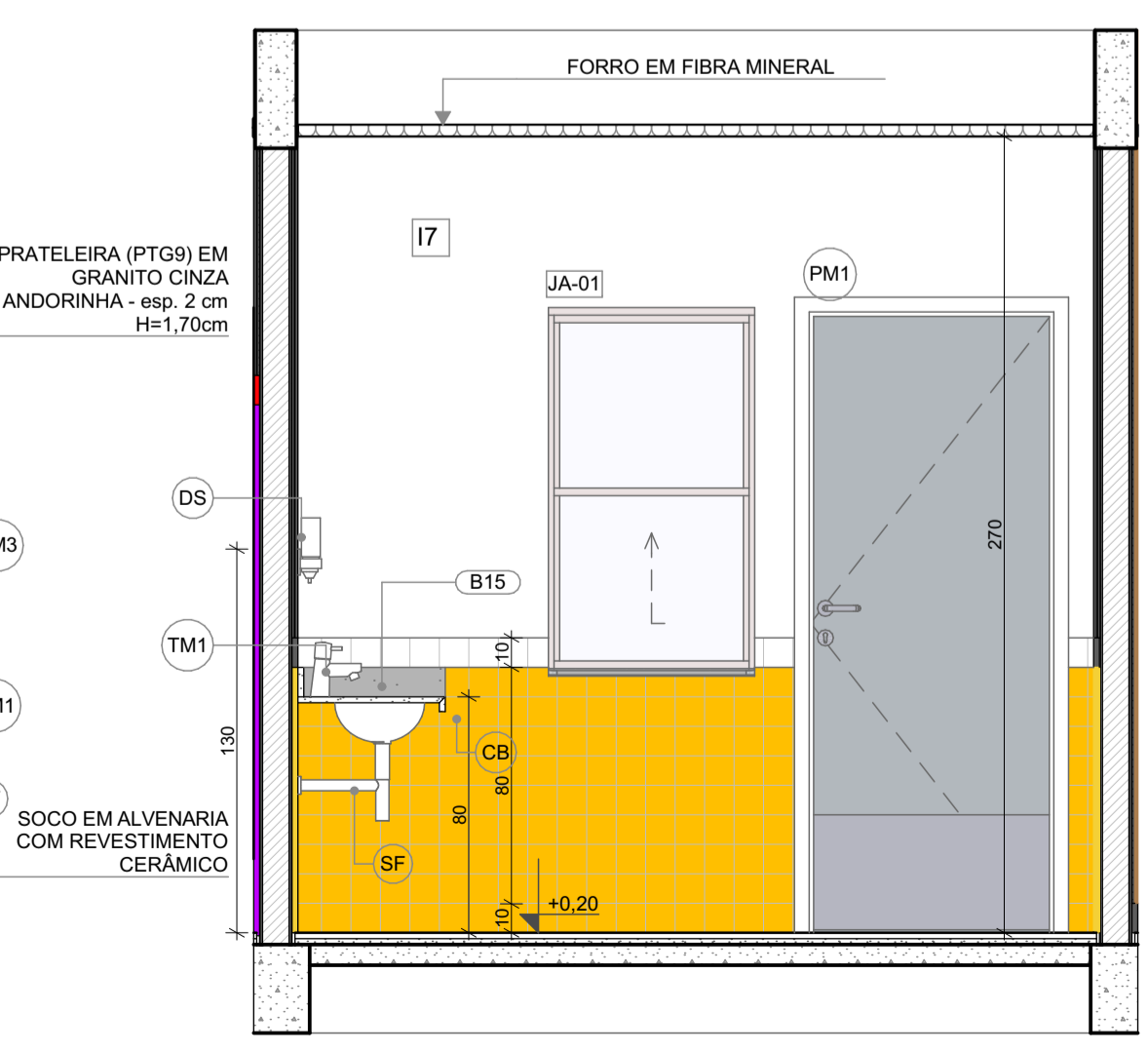

**VISTA 04**

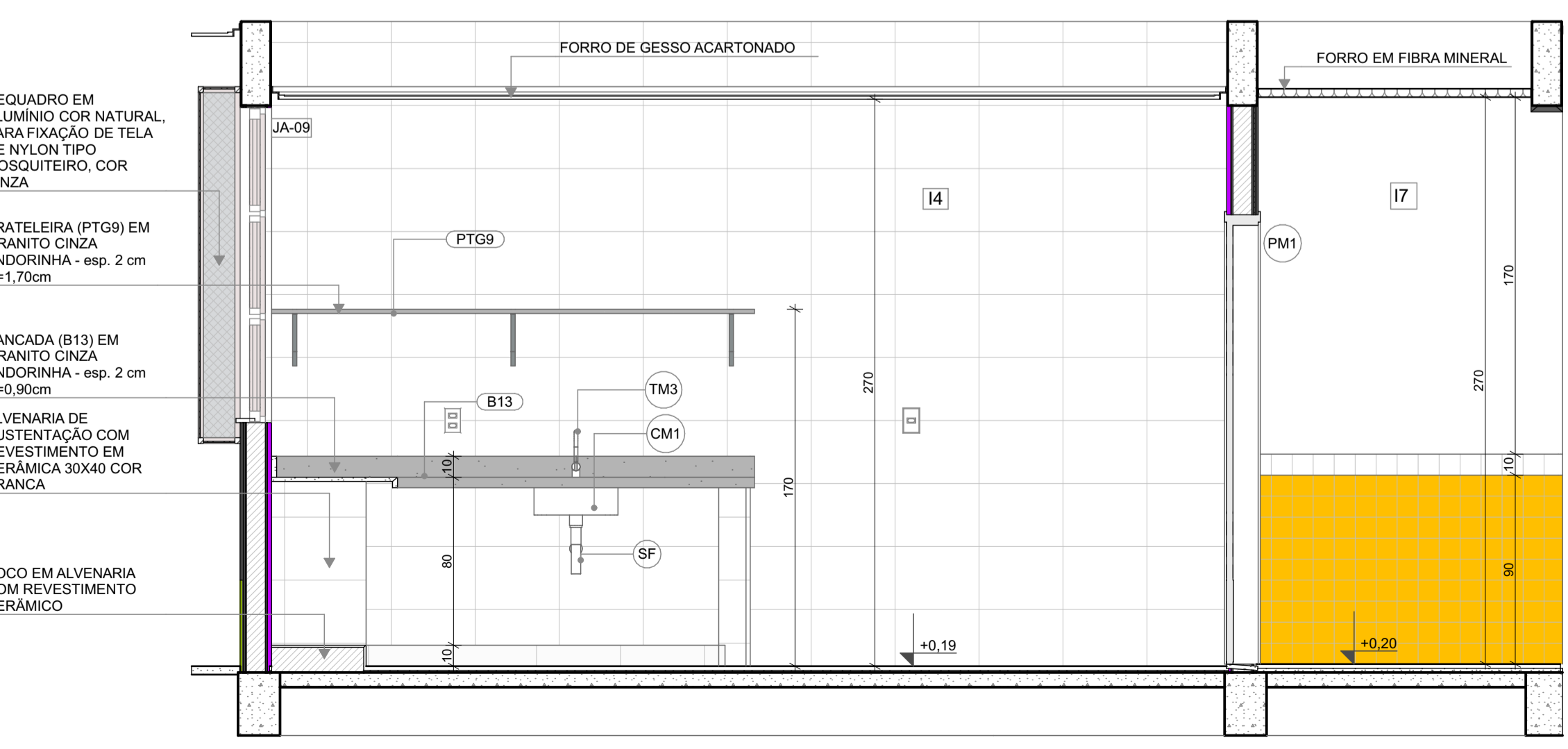

**VISTA 03**

**FNDE** MINISTÉRIO DA EDUCAÇÃO

**PROJETO PADRÃO - FNDE**

PROPRIETÁRIO: \_\_\_\_\_

ENDEREÇO: \_\_\_\_\_

MUNICÍPIO - UF: \_\_\_\_\_

PROPRIETÁRIO: \_\_\_\_\_

RESP. TÉCNICO: CAU / CREA

AUTOR DO PROJETO: CAU / CREA

APROVAÇÕES: \_\_\_\_\_ CAU / CREA

\_\_\_\_\_  
PREFEITURA / RA

**CRECHE PRÉ-ESCOLA TIPO 1**  
**PROJETO DE ARQUITETURA**

COORDENAÇÃO: CGEST - Coordenação Geral de Infraestrutura Educacional

AMPLIAÇÃO DO BLOCO A - LACTÁRIO, HIGIENIZAÇÃO E LAVAMÃOS

ARQ

REVISÃO: R.00 R.03 ESCALA: 1:25 PRANCHA: 22/41

FORMATO: (841x594) DATA EMISSÃO: JAN/2023

**1 SOLÁRIOS 5 E 6**  
ESCALA 1:25

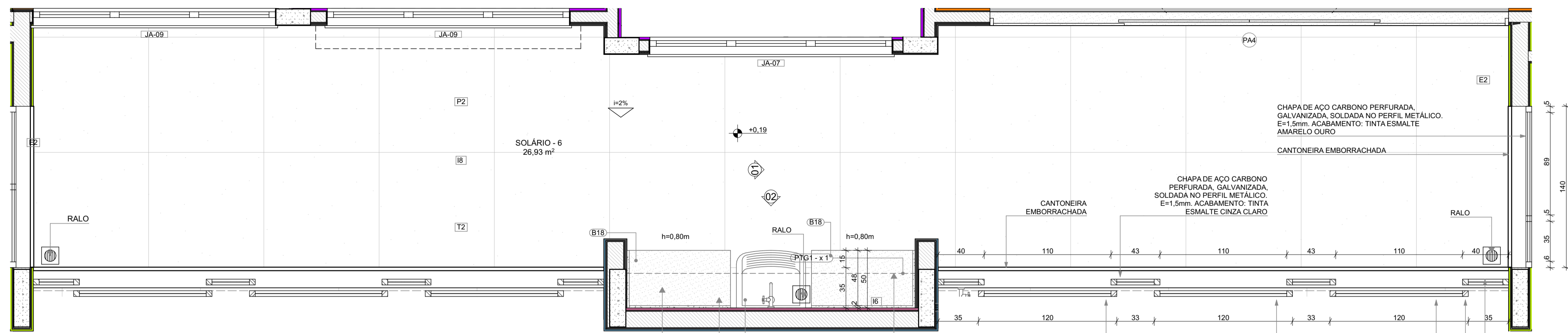

**LEGENDA REVESTIMENTOS PAREDES**

I6	CERÂMICA 30x40cm, COR BRANCO GELO, ATÉ H=1,50m
E3	PINTURA ACRÍLICA COR AZUL
E5	PINTURA ACRÍLICA COR BRANCO GELO

**LOUÇAS, ACESSÓRIOS E METAIS**

ID	Descrição	Vista 2D Planta	Quant.
<b>SOLÁRIO - 5</b>			
SF	SIFÃO CROMADO	5	1
TJ	TORNEIRA DE PAREDE DE USO GERAL PARA TANQUE OU JARDIM	1	1
TQ	TANQUE DE LOUÇA 40L, COR BRANCO GELO, DECA OU EQUIVALENTE	1	1

**NOTAS**

- MEDIDAS E NÍVEIS EM METROS;
- VERIFICAR POSIÇÃO EXATOS DOS PILARES NO PROJETO ESTRUTURAL;
- VERIFICAR DETALHES CONSTRUTIVOS PERTINENTES NAS PRANCHAS DE DETALHAMENTO;
- EM CASO DE CONFLITO DE INFORMAÇÕES ENTRE O PROJETO GRÁFICO E O MEMORIAL DESCRITIVO, PREVALECE A INFORMAÇÃO CONTIDA NOS DESENHOS;
- ALTERAÇÕES NESTE PROJETO SOMENTE COM AUTORIZAÇÃO EXPRESSA DO FNDE

**REFERÊNCIAS:**

- PLANILHA DE QUANTITATIVOS
- MEMORIAL DESCRITIVO E ESPECIFICAÇÕES TÉCNICAS

**LEGENDA**

↕	INDICAÇÃO NÍVEIS PLANTA E CORTE	01	INDICAÇÃO DE VISTAS
X	INDICAÇÃO DE CORTES	P1	ESPECIFICAÇÃO DE MATERIAIS DE PISO
X	INDICAÇÃO DE FACHADAS	I1 E1	ESPECIFICAÇÃO DE MATERIAIS DE PAREDE INTERNA E EXTERNA
PMX	INDICAÇÃO DE PORTAS E JANELAS	T1	ESPECIFICAÇÃO DE MATERIAIS DE TETO
DET XX	INDICAÇÃO DE DETALHES		

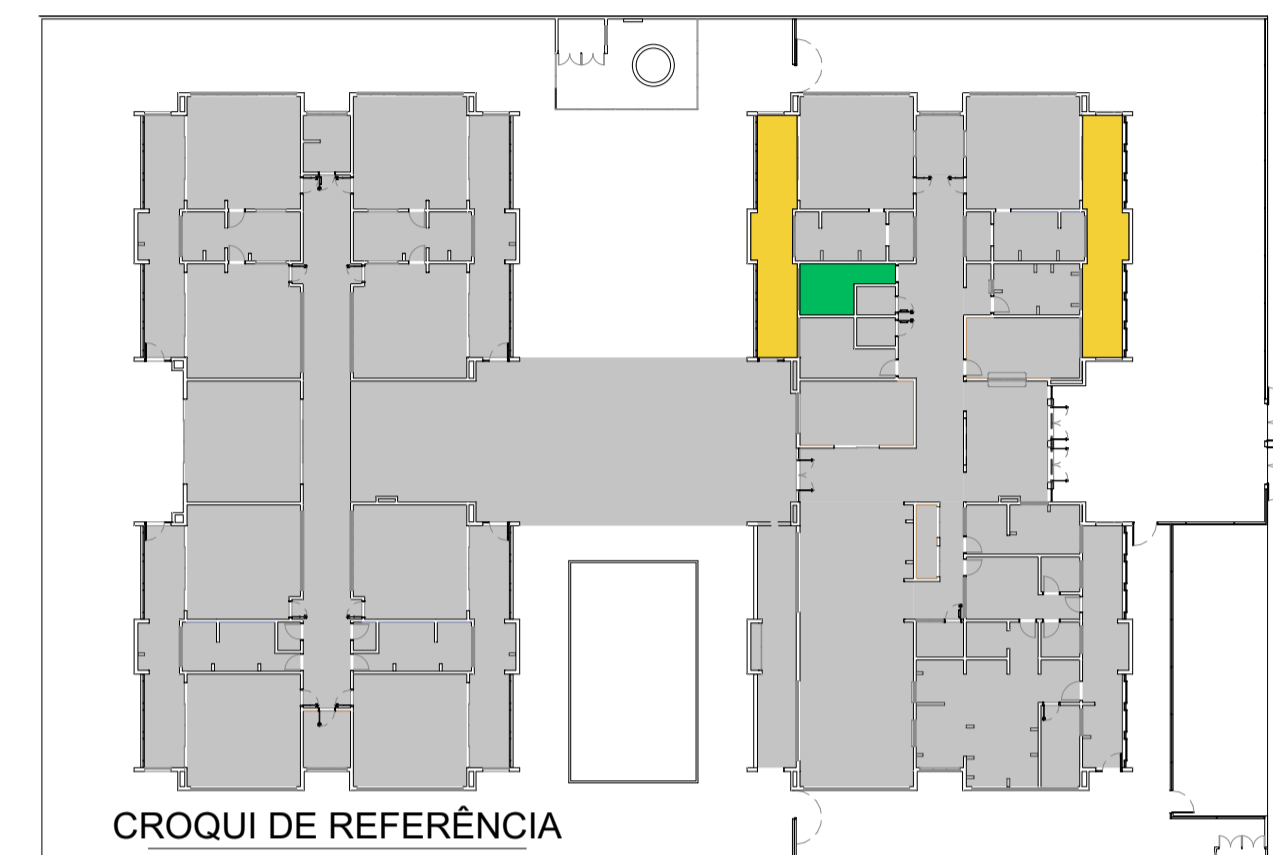

**CONTROLE DE REVISÕES**

Nº	DATA	DESCRIÇÃO
03	JANEIRO/2023	Revisão do Projeto Arquitetônico Creche e Pré-Escola Tipo 1 Modelo Padrão FNDE em metodologia Building Information Modeling. Alteração para atender a NBR 9050/2020: Alteração da dimensão do terreno para 45 x 65m, com ampliação do pátio central e circulações laterais. Alteração de layout dos ambientes: Cozinha, copa de funcionários, rouparia, lavanderia e DML.
02	JANEIRO/2017	Atendimento à NBR 9050/2015: Alteração: quadro de áreas, fechamento frontal, sanitários 1 e 2, altura da platibanda, mobiliário e equipamento, altura da cerâmica nos sanitários, cor dos porões dos solários e altura da porta PA4; Acréscimo: do gradil e quadro de cargas no castelo d'água, de duchas higienicas e escaninhos pré-escola.
01	JULHO/2016	Alteração paredes - shaft para tubulação hidráulica e detalhamento; alteração da altura da platibanda.



**PROJETO PADRÃO - FNDE**

PROPRIETÁRIO: \_\_\_\_\_

ENDEREÇO: \_\_\_\_\_

MUNICÍPIO - UF: \_\_\_\_\_

PROPRIETÁRIO: \_\_\_\_\_

RESP. TÉCNICO: CAU / CREA \_\_\_\_\_

AUTOR DO PROJETO: CAU / CREA \_\_\_\_\_

APROVAÇÕES

CAU / CREA \_\_\_\_\_

PREFEITURA / RA \_\_\_\_\_

OBSERVAÇÕES:

\_\_\_\_\_

\_\_\_\_\_

\_\_\_\_\_

**CRECHE PRÉ-ESCOLA TIPO 1**  
**PROJETO DE ARQUITETURA**

COORDENAÇÃO	AMPLIAÇÃO DO BLOCO A - SOLÁRIOS 5 e 6 E ALMOXARIFADO	ARQ
CGEST - Coordenação Geral de Infraestrutura Educacional		
REVISÃO	ESCALA	PRANCHA
R.00 R.03	1:25	
R.01	DATA EMISSÃO	
R.02	JAN/2023	
FORMATO (841x594)		23/41

**PLANTA BAIXA**

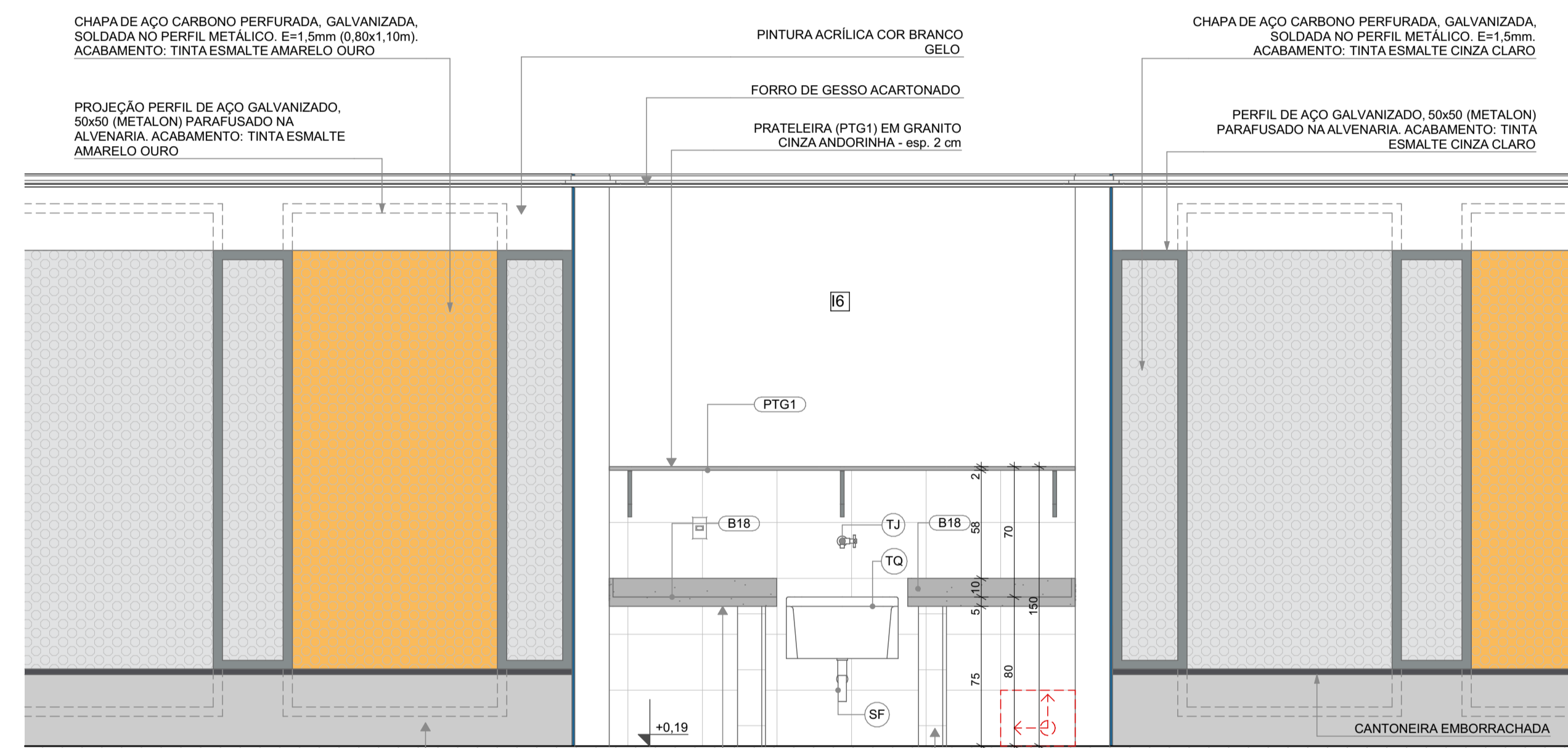
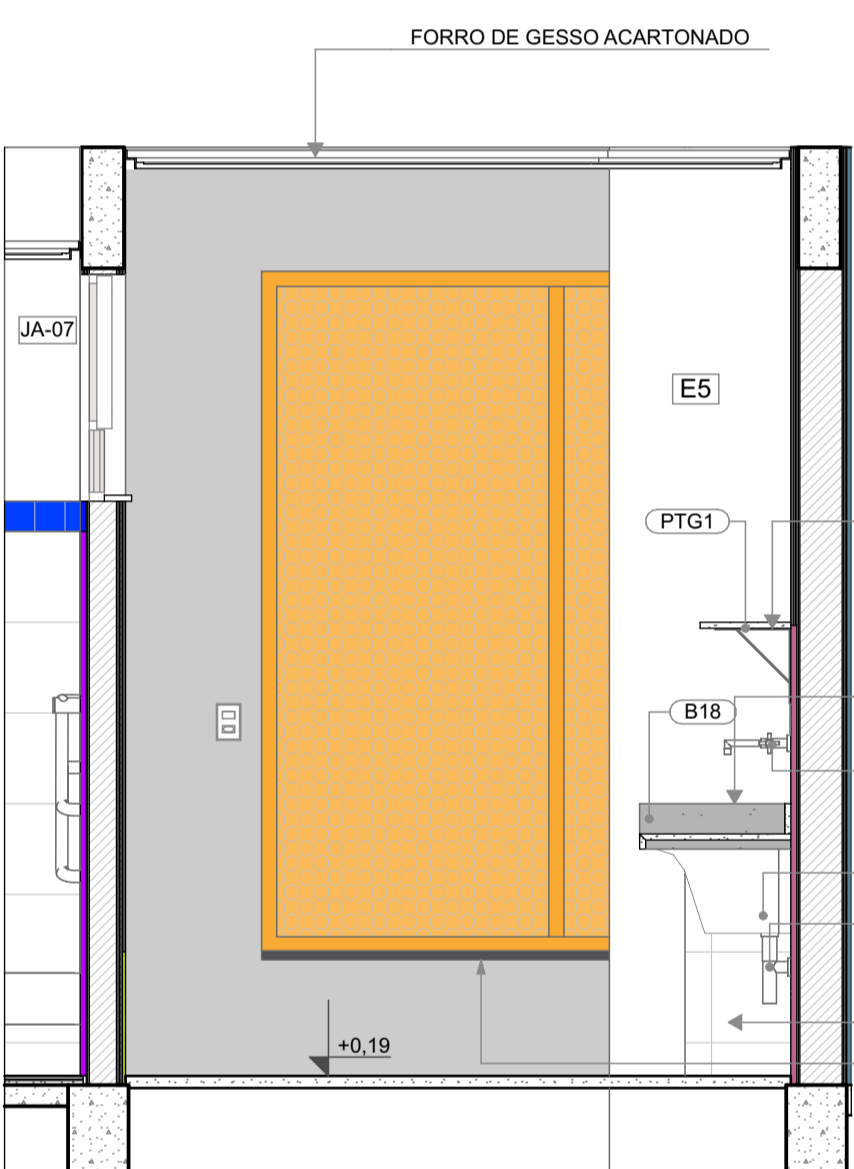

**2 ALMOXARIFADO**  
ESCALA 1:25

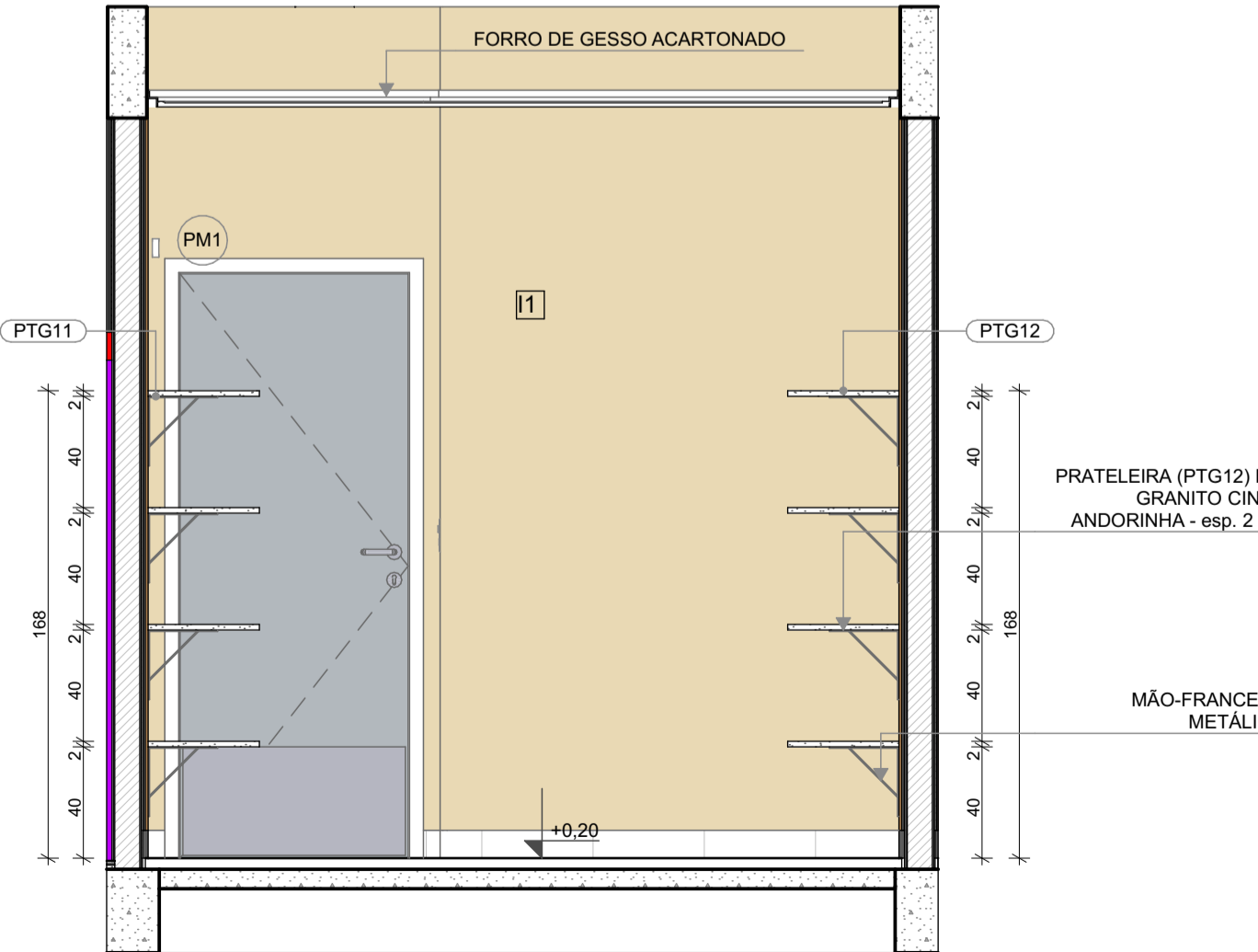
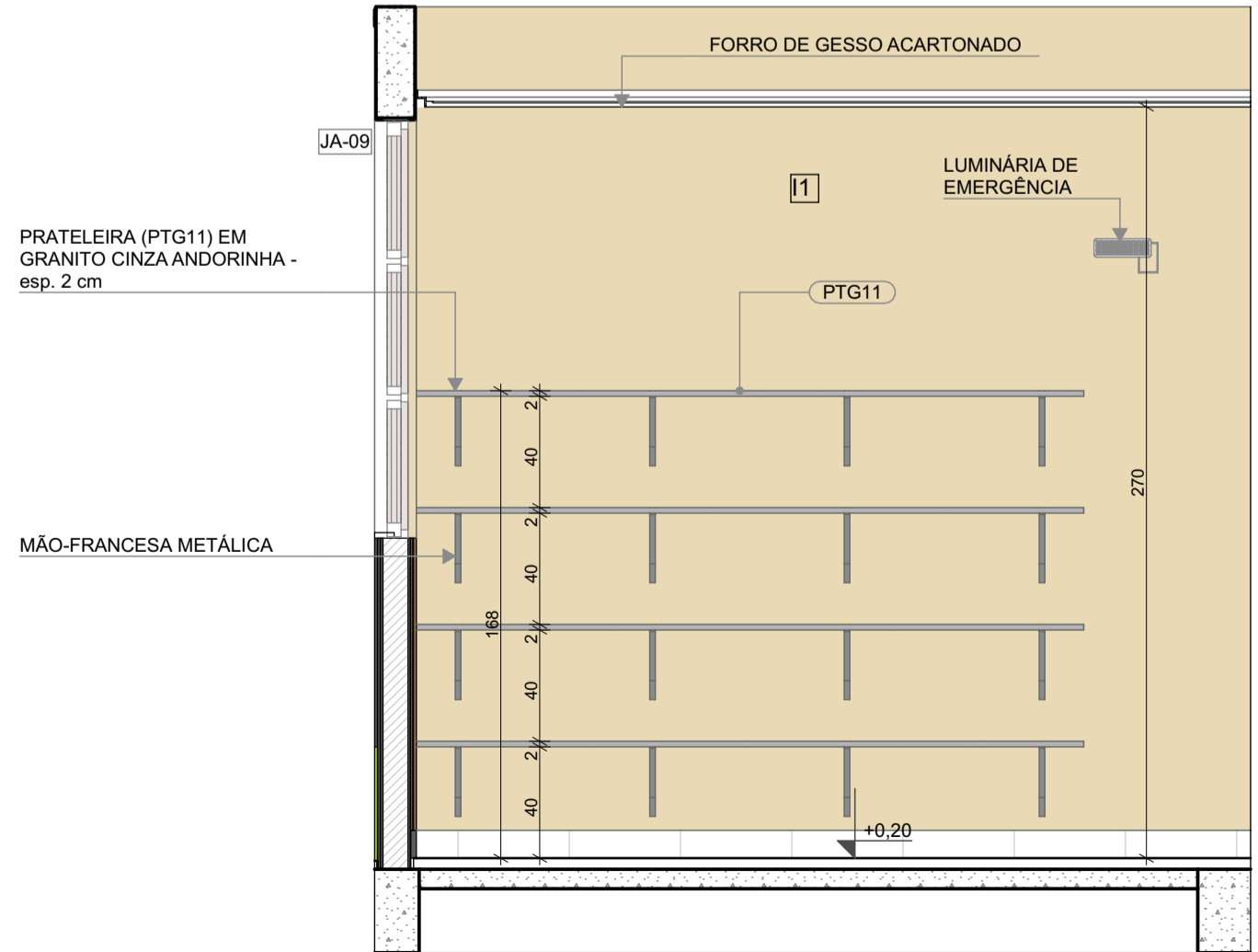
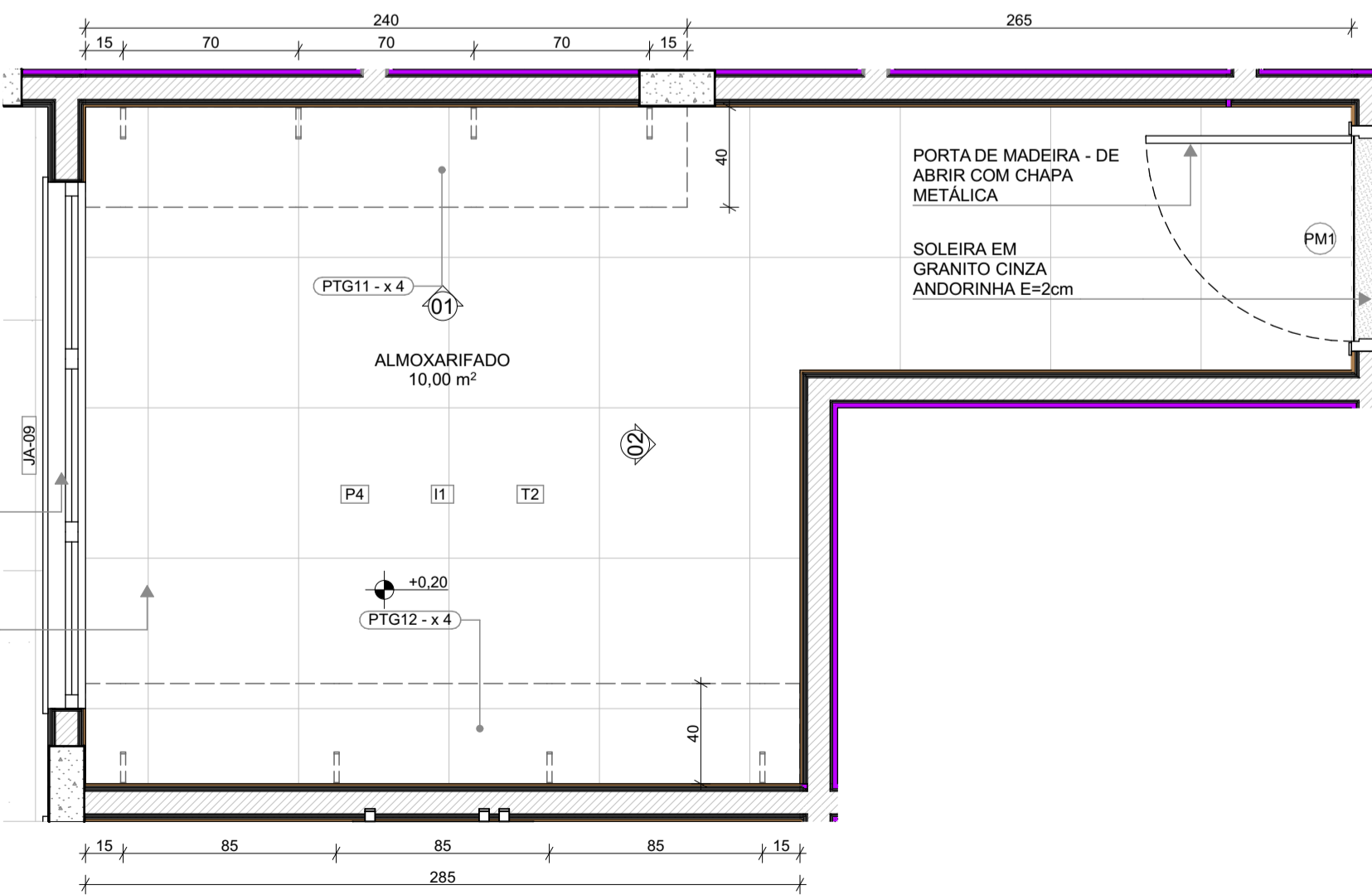

**PLANTA BAIXA**

**VISTA 01**

**VISTA 02**

**1** SANITÁRIO PCD INFANTIL  
ESCALA:1:25

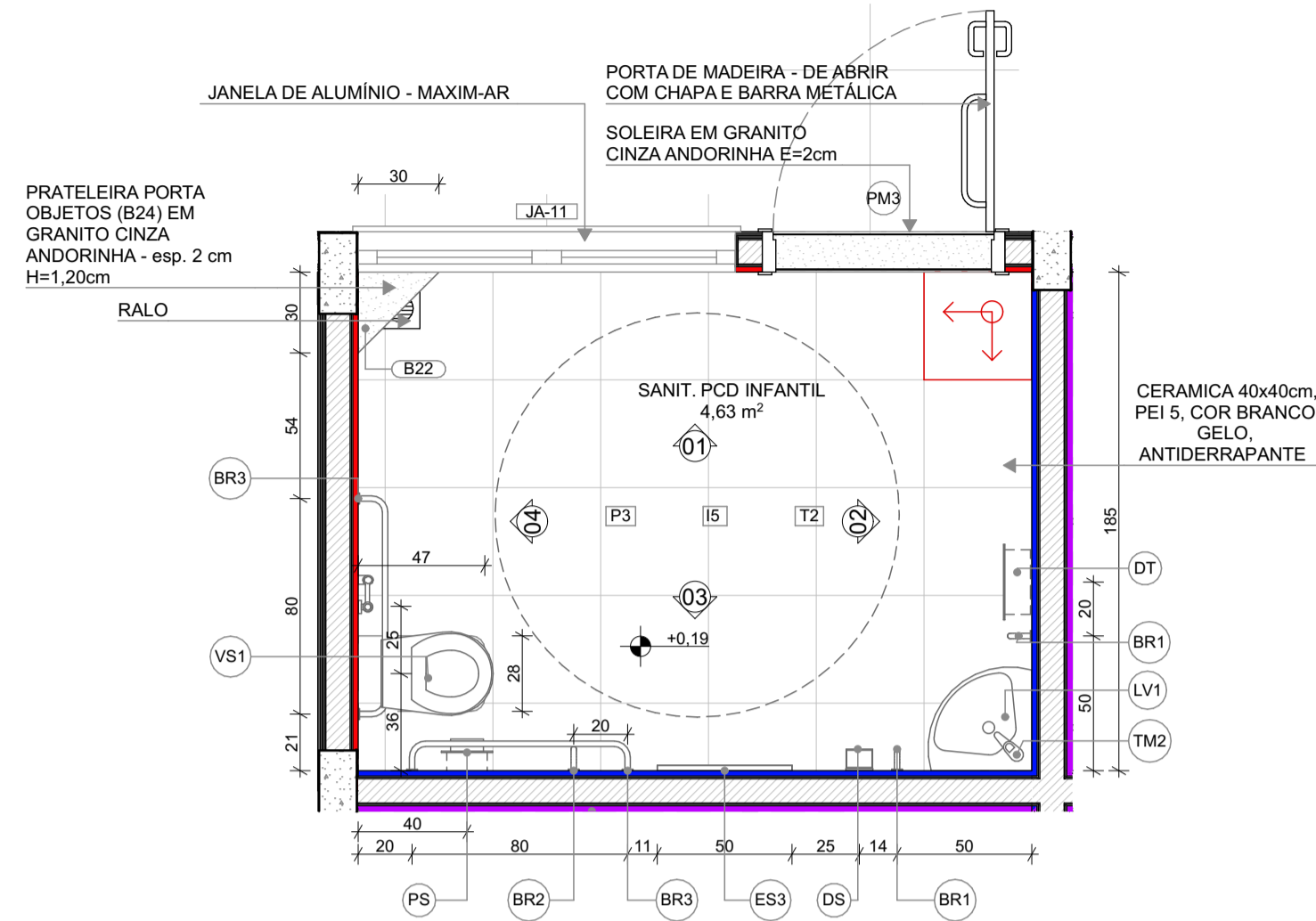

PLANTA BAIXA

**LEGENDA REVESTIMENTOS PAREDES**

15	CERÂMICA 30x40cm, COR BRANCO GELO ATÉ 1,8m. FAIXA CERÂMICA 10x10cm (AZUL E VERMELHA) E PINTURA ACRÍLICA COR BRANCO GELO (VER AMPLIAÇÕES)
----	--

LOUÇAS, ACESSÓRIOS E METAIS			
ID	Descrição	Vista 2D Planta	Quant.
<b>SANIT. PCD INFANTIL</b>			
BR1	BARRA DE APOIO 40cm	I	2
BR2	BARRA DE APOIO 70cm	I	1
BR3	BARRA DE APOIO 80cm	I	2
DH	DUCHA HIGIÊNICA COM REGISTRO E DERIVAÇÃO, DECA OU EQUIVALENTE	I	1
DS	SABONETEIRA, MELHORAMENTOS OU EQUIVALENTE	I	1
DT	DISPENSER PARA PAPEL TOALHA, MELHORAMENTOS OU EQUIVALENTE	I	1
LV1	LAVATÓRIO DE CANTO SUSPENSO, DECA OU EQUIVALENTE	I	1
PS	PAPELEIRA SOBREPOR INTERFOLHADO	I	1
SF	SIFÃO CROMADO	I	1
TM2	TORNEIRA PARA LAVATÓRIO COM ACIONAMENTO POR ALAVANCA	I	1
VS1	BACIA CONVENCIONAL STUDIO KIDS, DECA OU EQUIVALENTE COM ACESSÓRIOS	I	1
<b>SANIT. PCD MASC.</b>			
BR1	BARRA DE APOIO 40cm	I	2
BR2	BARRA DE APOIO 70cm	I	1
BR3	BARRA DE APOIO 80cm	I	2
DH	DUCHA HIGIÊNICA COM REGISTRO E DERIVAÇÃO, DECA OU EQUIVALENTE	I	1
DS	SABONETEIRA, MELHORAMENTOS OU EQUIVALENTE	I	1
DT	DISPENSER PARA PAPEL TOALHA, MELHORAMENTOS OU EQUIVALENTE	I	1
LV1	LAVATÓRIO DE CANTO SUSPENSO, DECA OU EQUIVALENTE	I	1
PS	PAPELEIRA SOBREPOR INTERFOLHADO	I	1
SF	SIFÃO CROMADO	I	1
TM2	TORNEIRA PARA LAVATÓRIO COM ACIONAMENTO POR ALAVANCA	I	1
VS2	BACIA CONVENCIONAL, DECA OU EQUIVALENTE COM ACESSÓRIOS	I	1
<b>MOBILIÁRIOS/EQUIPAMENTOS FIXOS</b>			
ID	Descrição	Vista 2D Planta	Quant.
<b>SANIT. PCD INFANTIL</b>			
ES3	ESPELHO 50x90cm	I	1
<b>SANIT. PCD MASC.</b>			
ES3	ESPELHO 50x90cm	I	1

**2** SANITÁRIOS PCD ADULTO FEM. E MASC.  
ESCALA:1:25

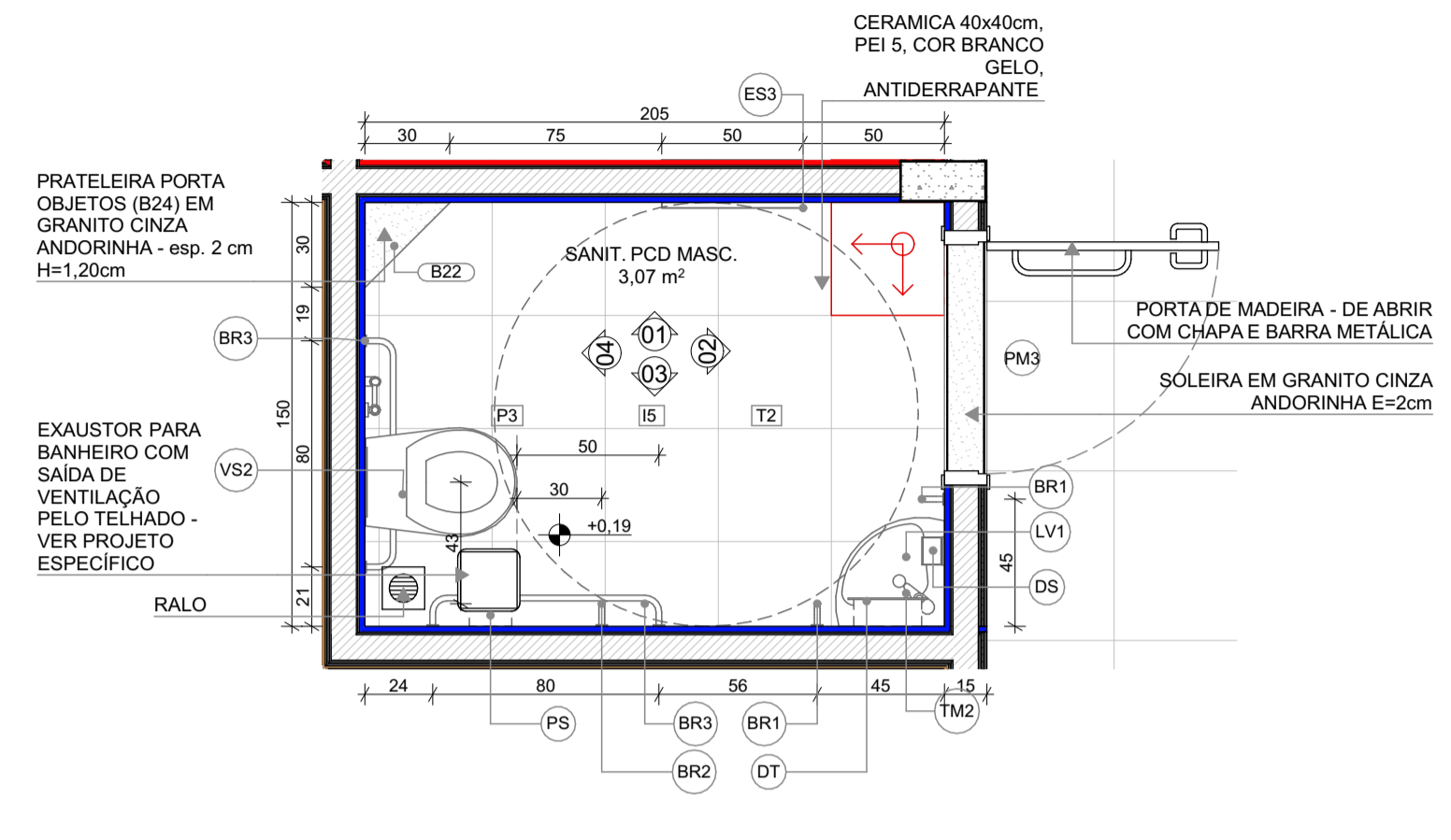

PLANTA BAIXA

**NOTAS**

- MEDIDAS E NÍVEIS EM METROS;
- VERIFICAR POSIÇÃO EXATOS DOS PILARES NO PROJETO ESTRUTURAL;
- VERIFICAR DETALHES CONSTRUTIVOS PERTINENTES NAS PRANCHAS DE DETALHAMENTO;
- EM CASO DE CONFLITO DE INFORMAÇÕES ENTRE O PROJETO GRÁFICO E O MEMORIAL DESCRITIVO, PREVALECE A INFORMAÇÃO CONTIDA NOS DESENHOS;
- ALTERAÇÕES NESTE PROJETO SOMENTE COM AUTORIZAÇÃO EXPRESSA DO FNDE

**REFERÊNCIAS:**

- PLANILHA DE QUANTITATIVOS
- MEMORIAL DESCRITIVO E ESPECIFICAÇÕES TÉCNICAS

**LEGENDA**

±0,00 (N.A.) +0,03 (N.A.) +0,00 (NO)	INDICAÇÃO NÍVEIS PLANTA E CORTE	01	INDICAÇÃO DE VISTAS
X PES-XX	INDICAÇÃO DE CORTES	P1	ESPECIFICAÇÃO DE MATERIAIS DE PISO
X PES-XX	INDICAÇÃO DE FACHADAS	I1 E1	ESPECIFICAÇÃO DE MATERIAIS DE PAREDE INTERNA E EXTERNA
PMX JA-X	INDICAÇÃO DE PORTAS E JANELAS	T1	ESPECIFICAÇÃO DE MATERIAIS DE TETO
DET XX	INDICAÇÃO DE DETALHES		

**CROQUI DE REFERÊNCIA**

Revisão do Projeto Arquitetônico Creche e Pré-Escola Tipo 1 Modelo Padrão FNDE em metodologia Building Information Modeling

03	JANEIRO/ 2023	Alteração para atender a NBR 9050/2020; Alteração da dimensão do terreno para 45 x 65m, com ampliação do pátio central e circulações laterais. Alteração de layout dos ambientes: Cozinha, copa de funcionários, rouparia, lavanderia e DML.
02	JANEIRO/ 2017	Atendimento à NBR 9050/2015; Alteração: quadro de áreas, fechamento frontal, sanitários 1 e 2, altura da platibanda, mobiliário e equipamento, altura da cerâmica nos sanitários, cor dos porões dos solares e altura da porta PA4; Acréscimo: do gradil e quadro de cargas no castelo d'água, de duchas higienicas e escaninhos pré-escola.
01	JULHO/ 2016	Alteração paredes - shaft para tubulação hidráulica e detalhamento; alteração da altura da platibanda.
N°	DATA	DESCRIÇÃO

CONTROLE DE REVISÕES



**PROJETO PADRÃO - FNDE**

PROPRIETÁRIO: \_\_\_\_\_

ENDEREÇO: \_\_\_\_\_

MUNICÍPIO - UF: \_\_\_\_\_

PROPRIETÁRIO: \_\_\_\_\_

RESP. TÉCNICO: CAU / CREA

AUTOR DO PROJETO: CAU / CREA

APROVAÇÕES

CAU / CREA

PREFEITURA / RA

OBSERVAÇÕES:

**CRECHE PRÉ-ESCOLA TIPO 1  
PROJETO DE ARQUITETURA**

COORDENAÇÃO CGEST - Coordenação Geral de Infraestrutura Educativa	AMPLIAÇÃO DO BLOCO A - SANITÁRIOS PCD INFANTIL E ADULTO	ARQ
REVISÃO R.00 R.03 R.01 R.02	ESCALA 1:25 DATA EMISSÃO JAN/2023	PRANCHA 24/41
FORMATO (841x594)		

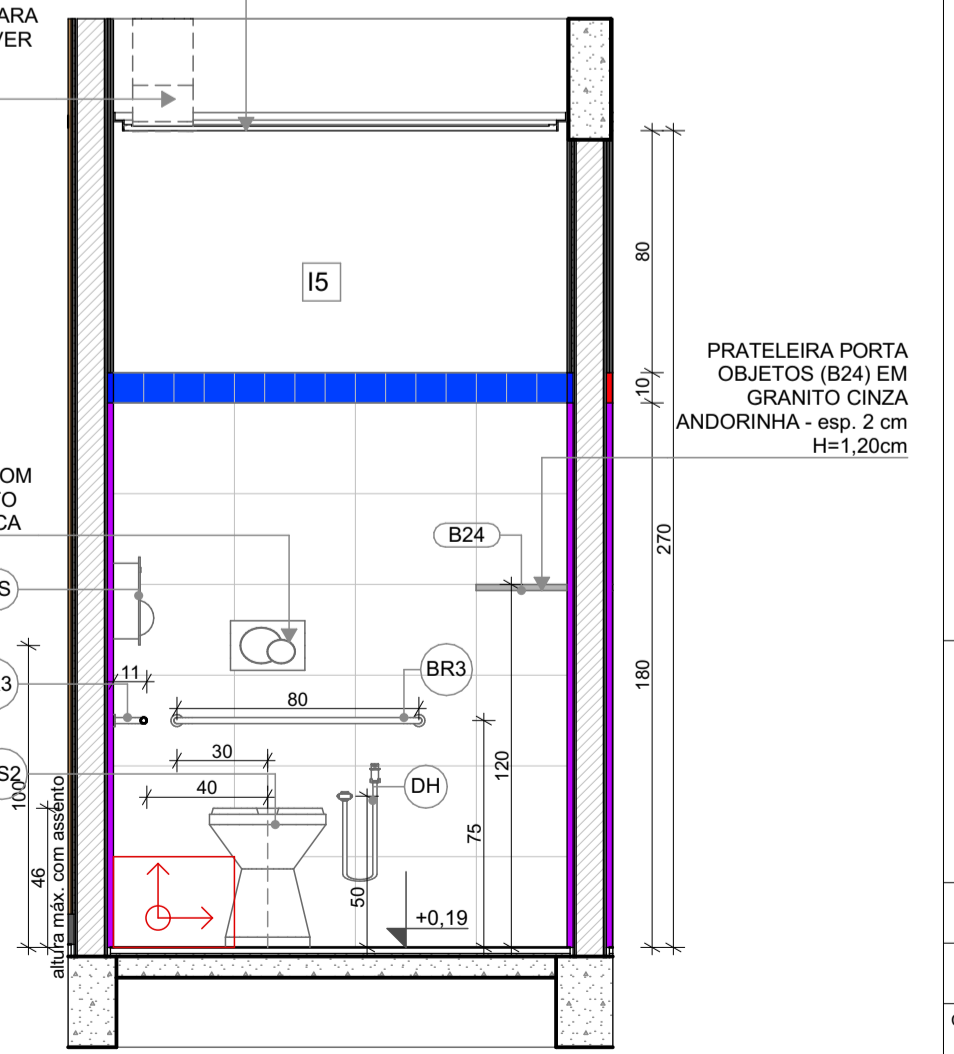
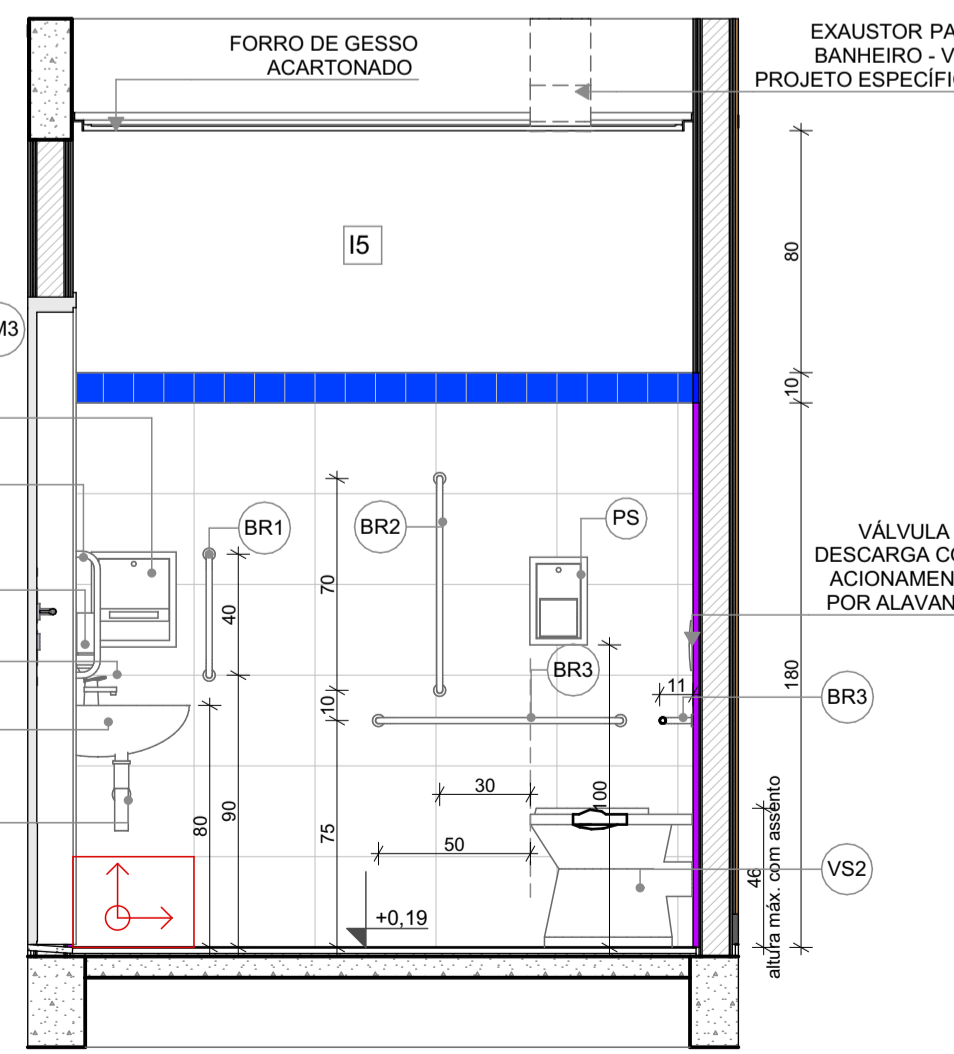
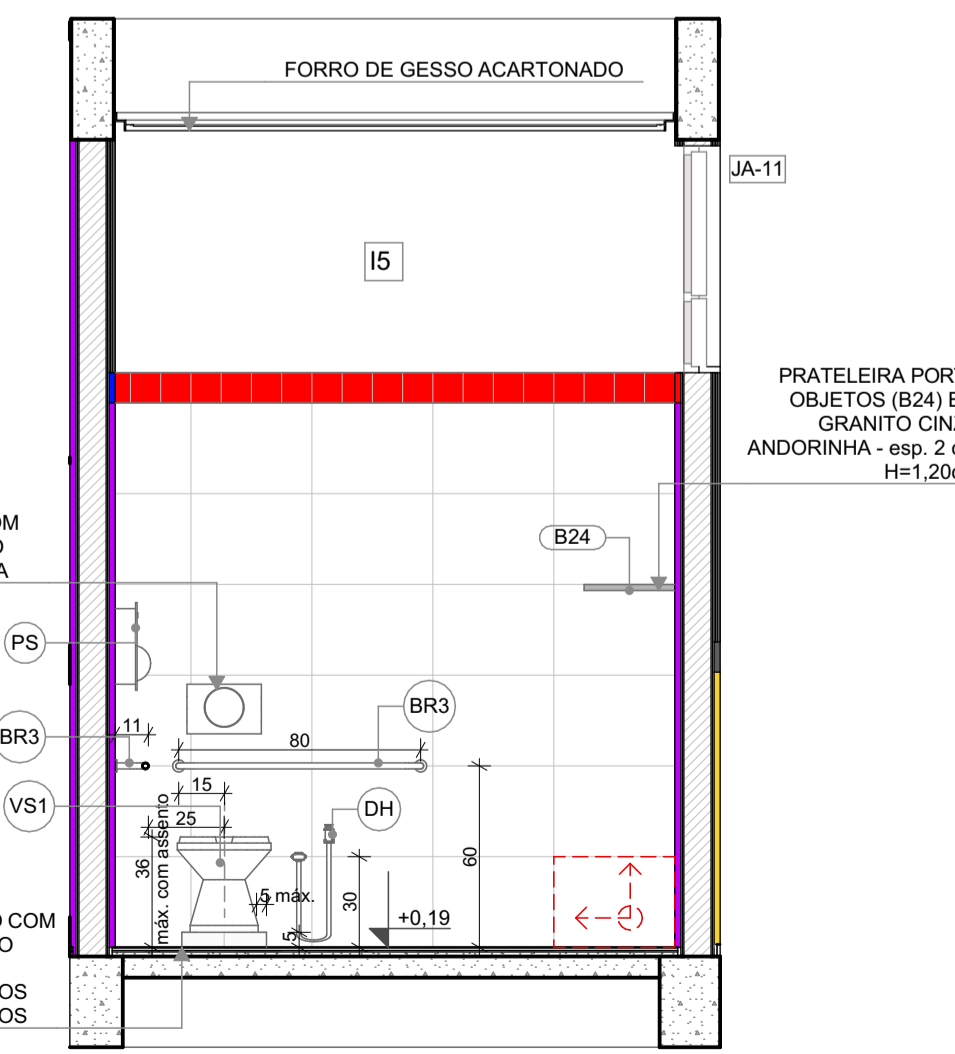
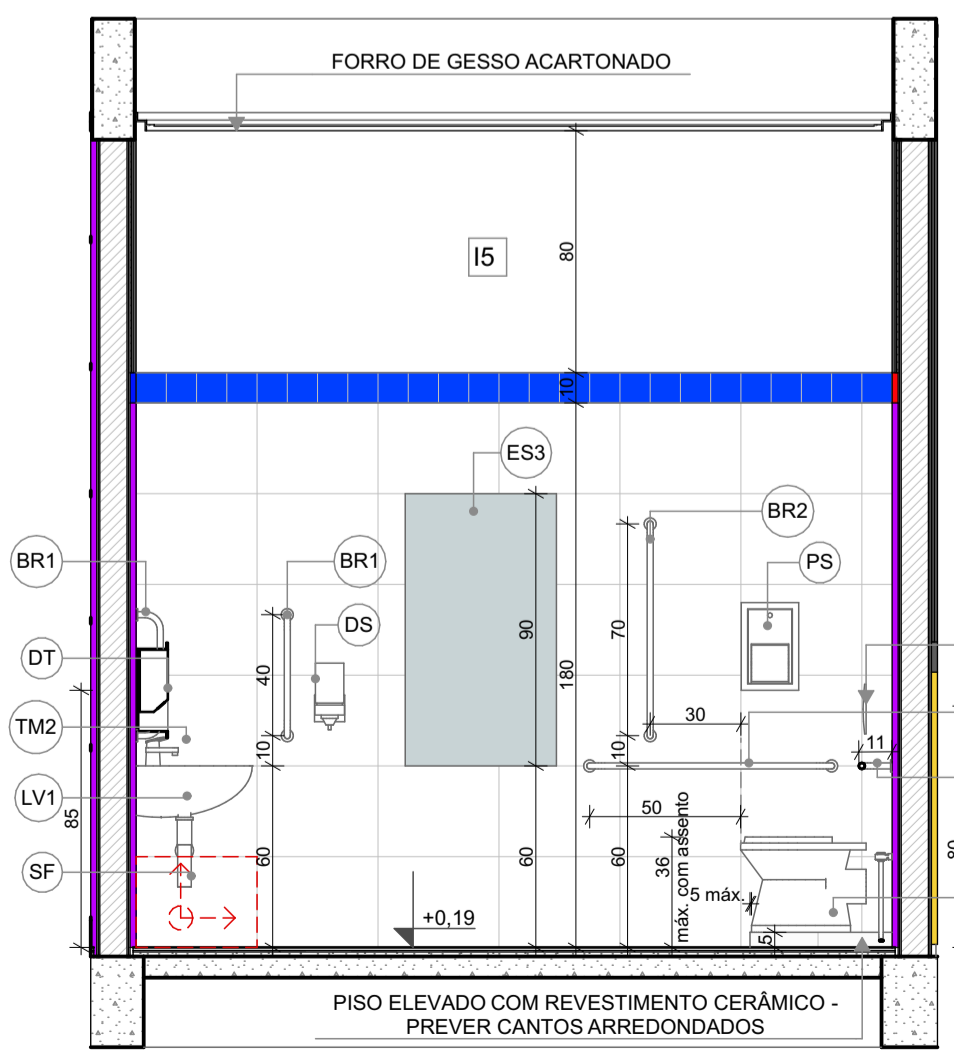
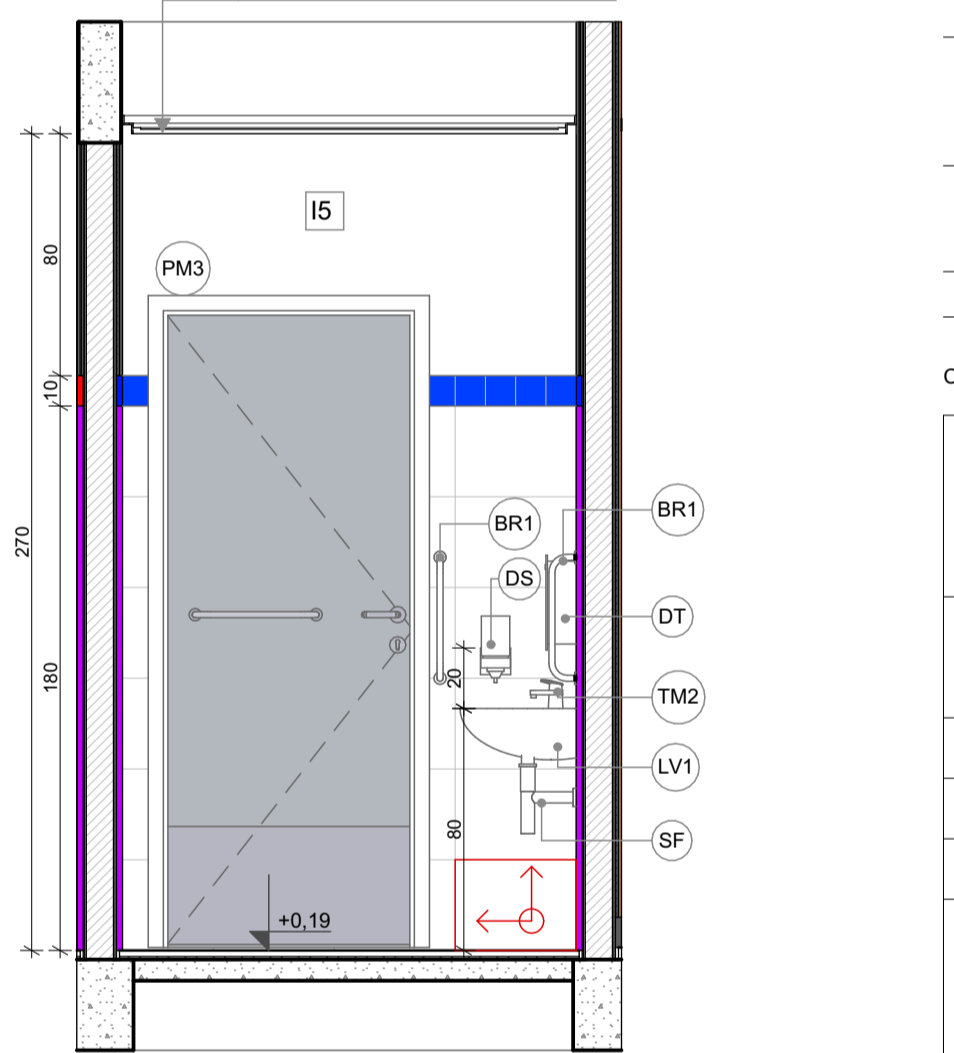
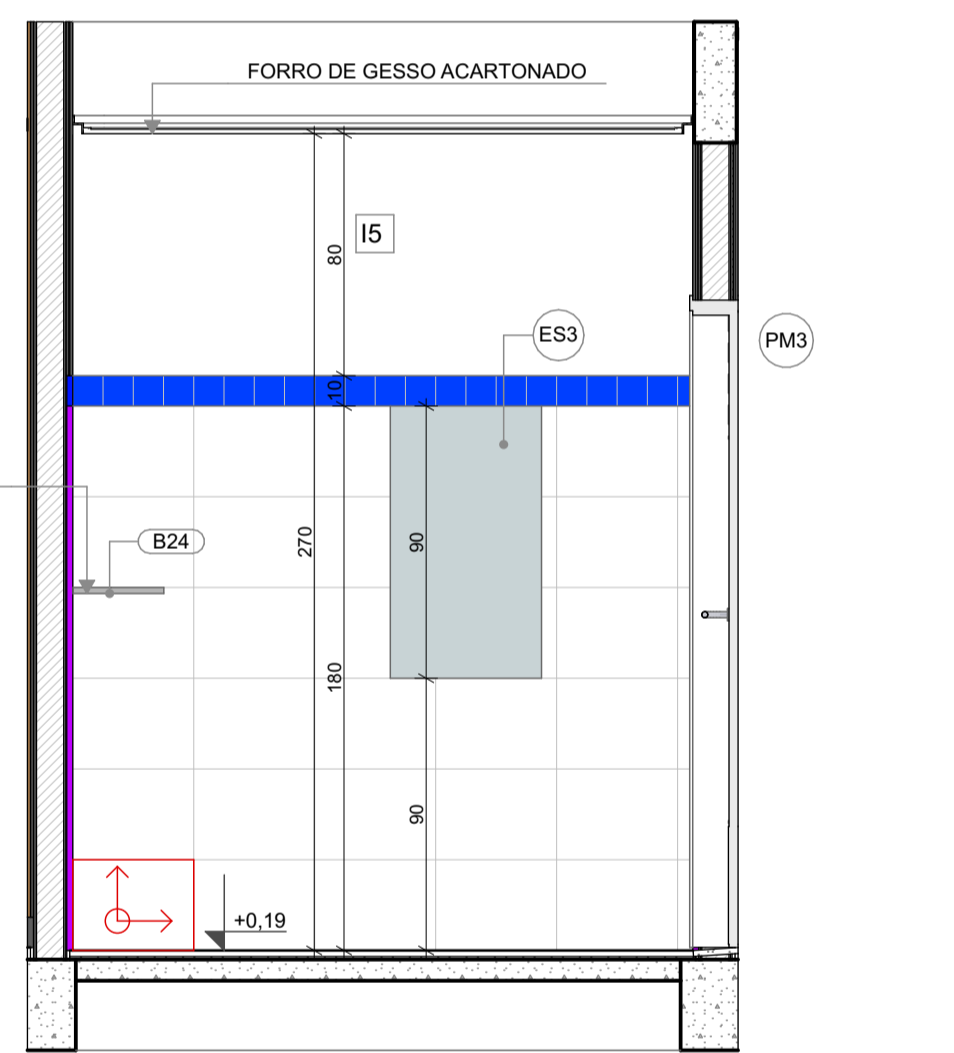
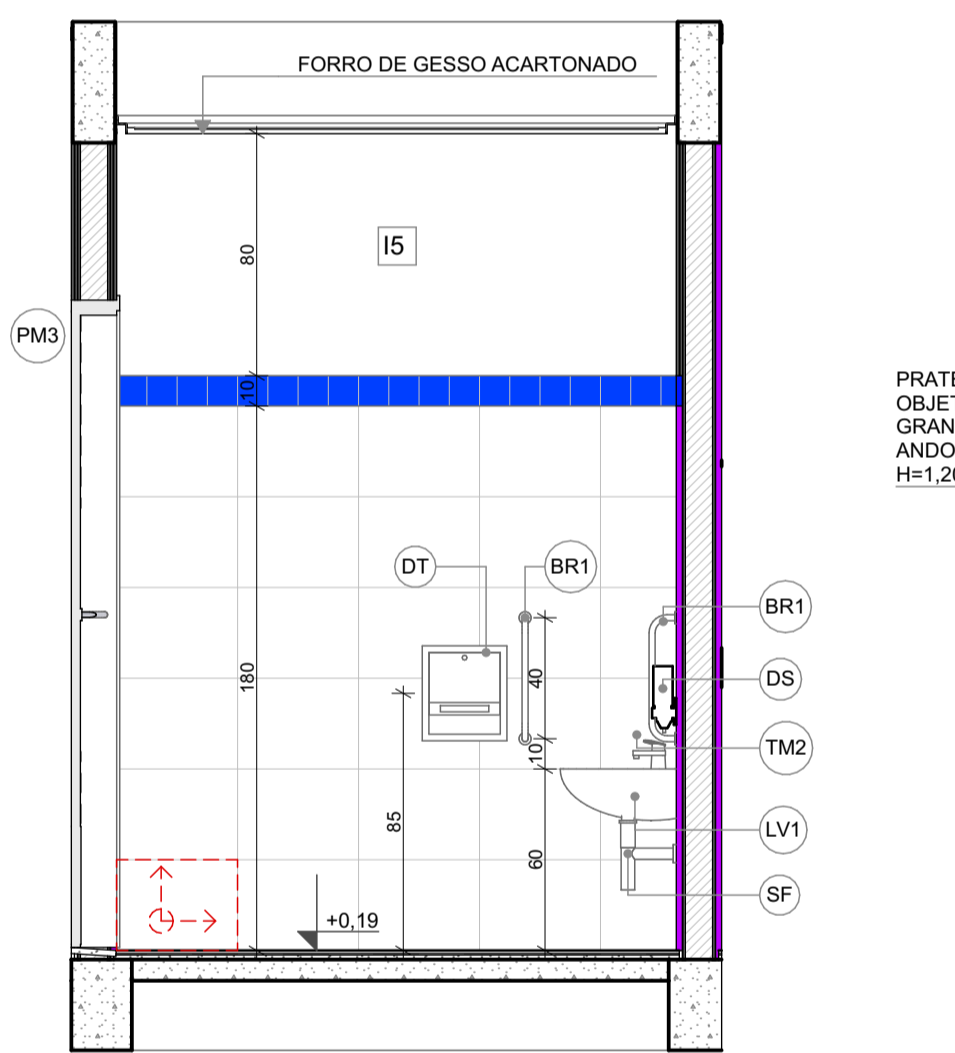
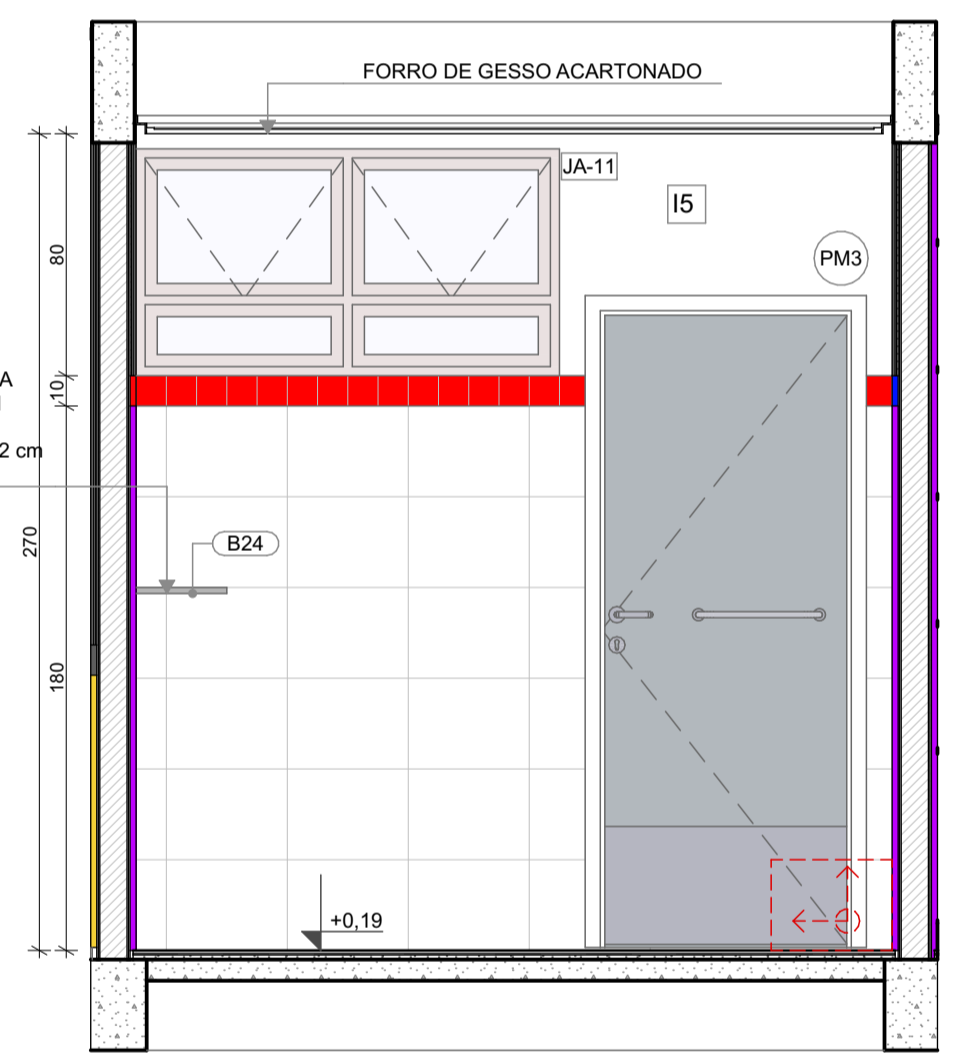



**1** BERÇARIO-1  
ESCALA 1:25

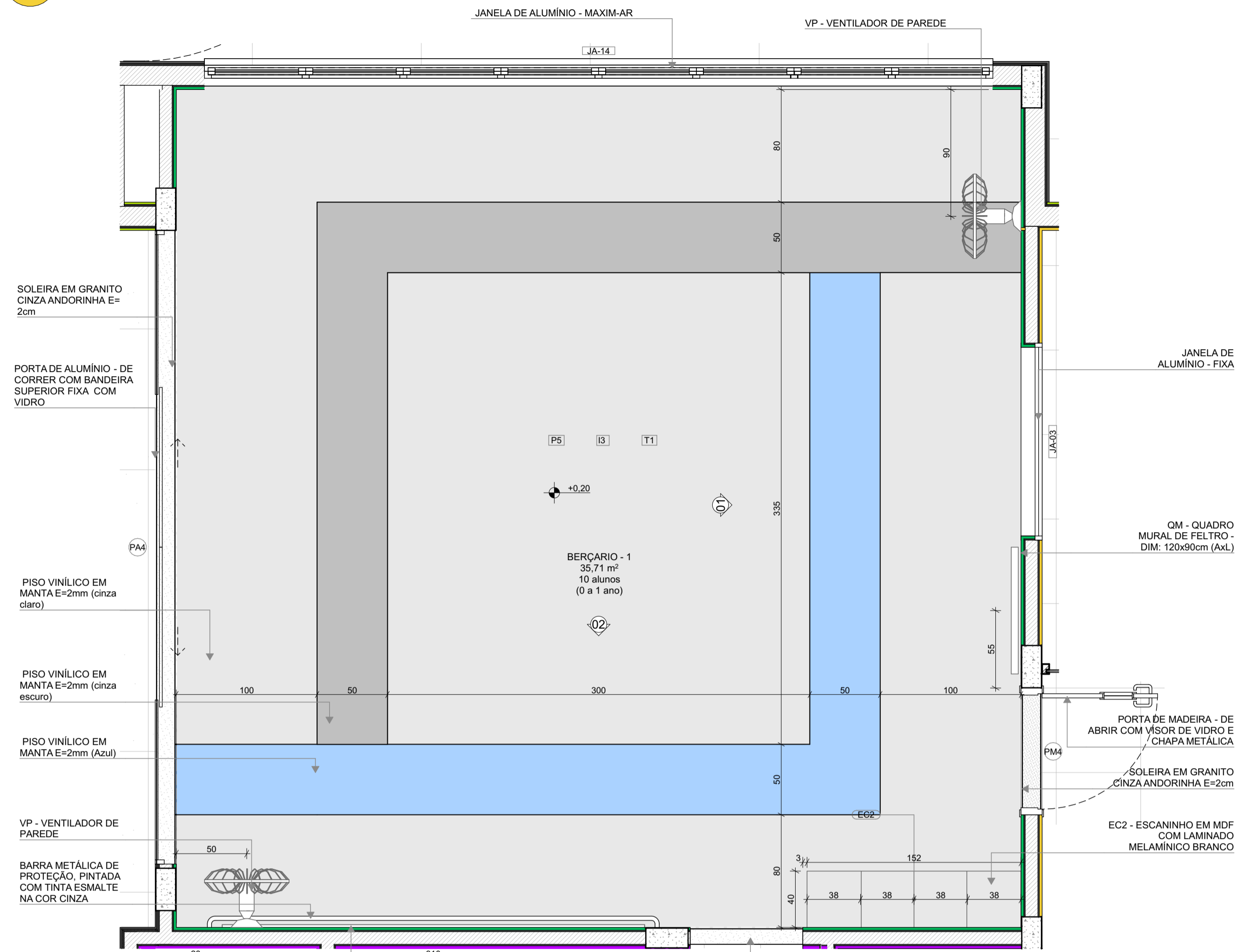

PLANTA BAIXA

\*OBS: CADA SALA DE AULA APRESENTA COMBINAÇÃO DIFERENTE DE CORES DE PISO E PAREDE, PARA A EXECUÇÃO DEVERÃO SER OBSERVADAS AS INDICAÇÕES DE REVESTIMENTOS EM PLANTA BAIXA E PAGINAÇÃO DE PISO

**LEGENDA REVESTIMENTOS PAREDES**

12		PINTURA EPOXI LARANJA ATÉ H=0,90m, RODAMEIO DE MADEIRA PINTADO COM TINTA ESMALTE NA COR BRANCA H=10cm E PINTURA ACRÍLICA COR BRANCO GELO, RODAPÉ EM CANTONEIRA DE PVC DE SOBREPOR (COR BRANCA)
13		PINTURA EPOXI VERDE ATÉ H=0,90m, RODAMEIO DE MADEIRA PINTADO COM TINTA ESMALTE NA COR BRANCA H=10cm E PINTURA ACRÍLICA COR BRANCO GELO, RODAPÉ EM CANTONEIRA DE PVC DE SOBREPOR (COR BRANCA)

**BERÇARIO - 1 (ampliada)**  
PISO AZUL, CINZA CLARO E CINZA ESCURO  
PAREDES COM BARRA VERDE CLARO

**BERÇARIO - 2**  
PISO AMARELO, CINZA CLARO E CINZA ESCURO  
PAREDES COM BARRA LARANJA CLARO

VISTA 01

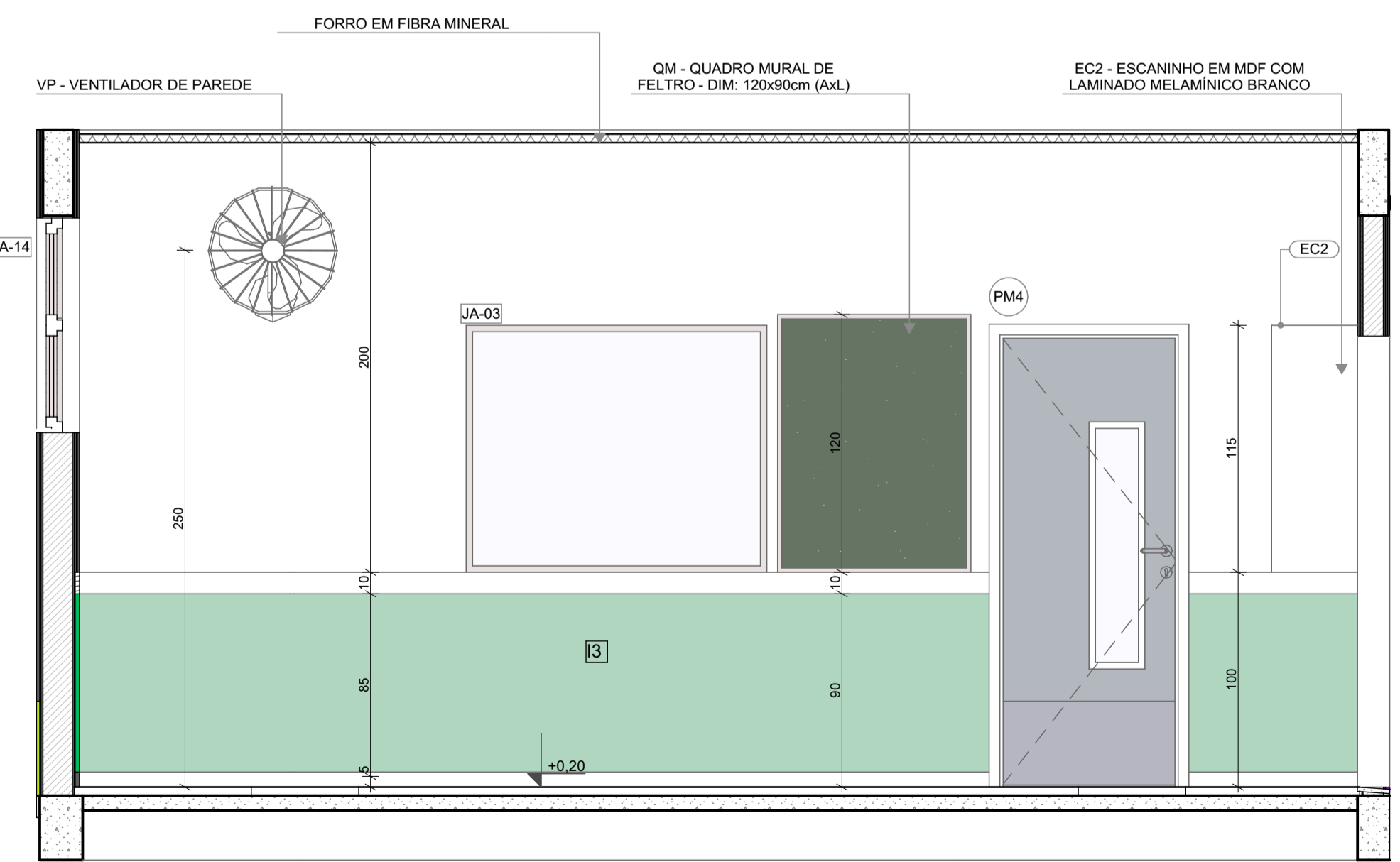

**2** AMAMENTAÇÃO  
ESCALA 1:25

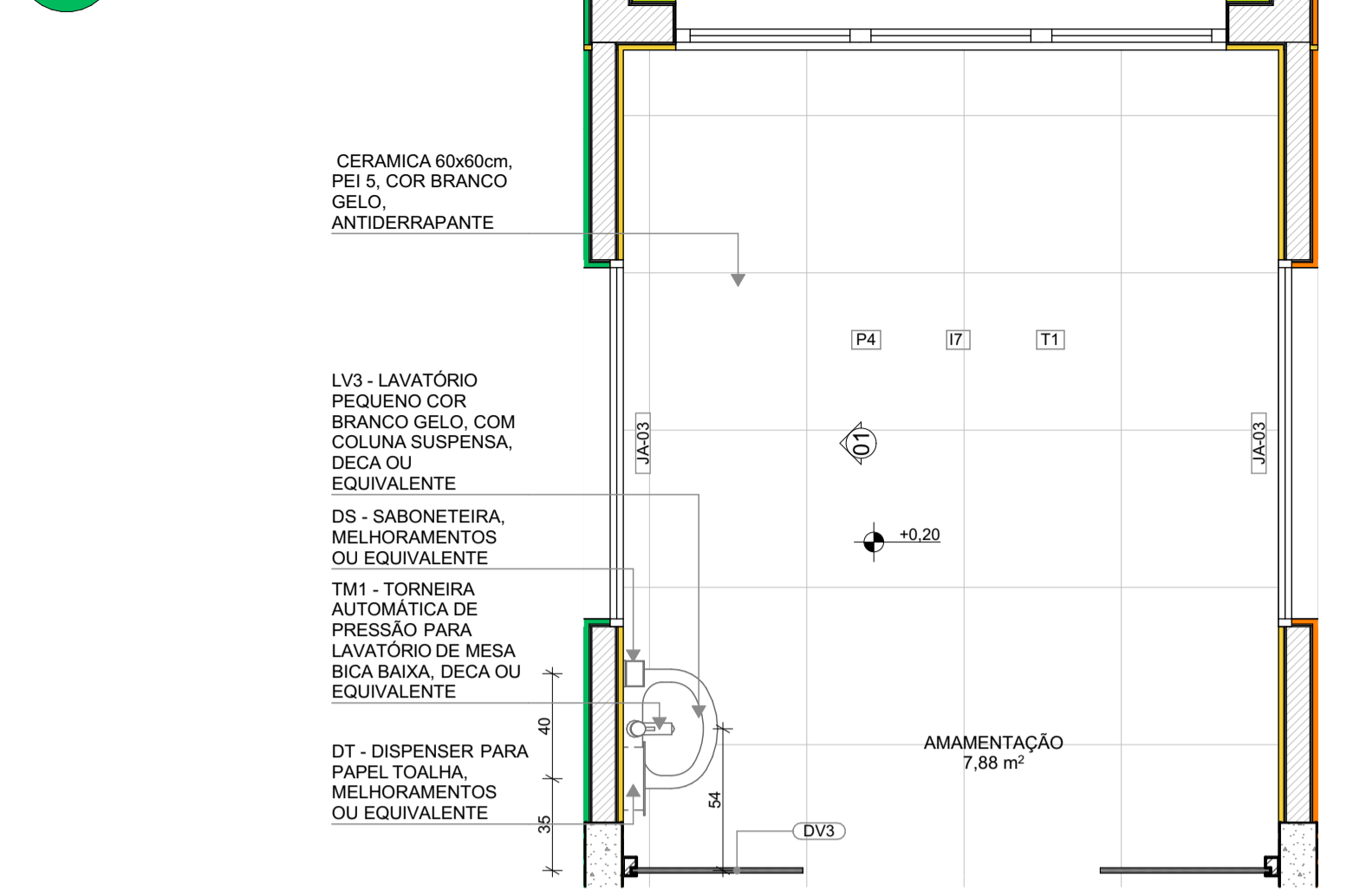

PLANTA BAIXA

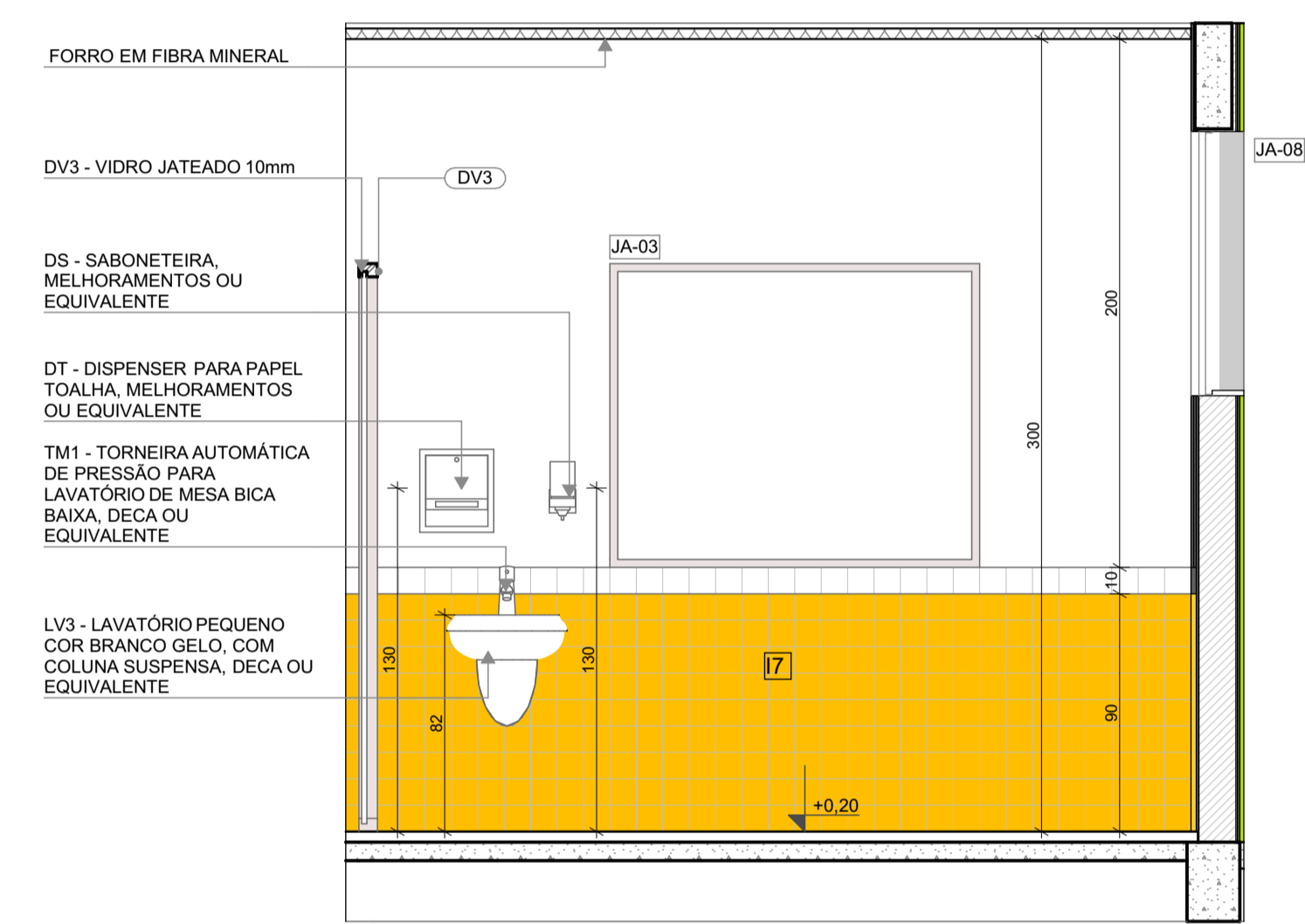

VISTA 01

LOUÇAS, ACESSÓRIOS E METAIS

ID	Descrição	Vista 2D Planta	Quant.
DS	SABONETEIRA, MELHORAMENTOS OU EQUIVALENTE		1
DT	DISPENSER PARA PAPEL TOALHA, MELHORAMENTOS OU EQUIVALENTE		1
LV3	LAVATÓRIO PEQUENO COR BRANCO GELO, COM COLUNA SUSPensa, DECA OU EQUIVALENTE		1
TM1	TORNEIRA AUTOMÁTICA DE PRESSÃO PARA LAVATÓRIO DE MESA BICA BAIXA, DECA OU EQUIVALENTE		1

VISTA 02

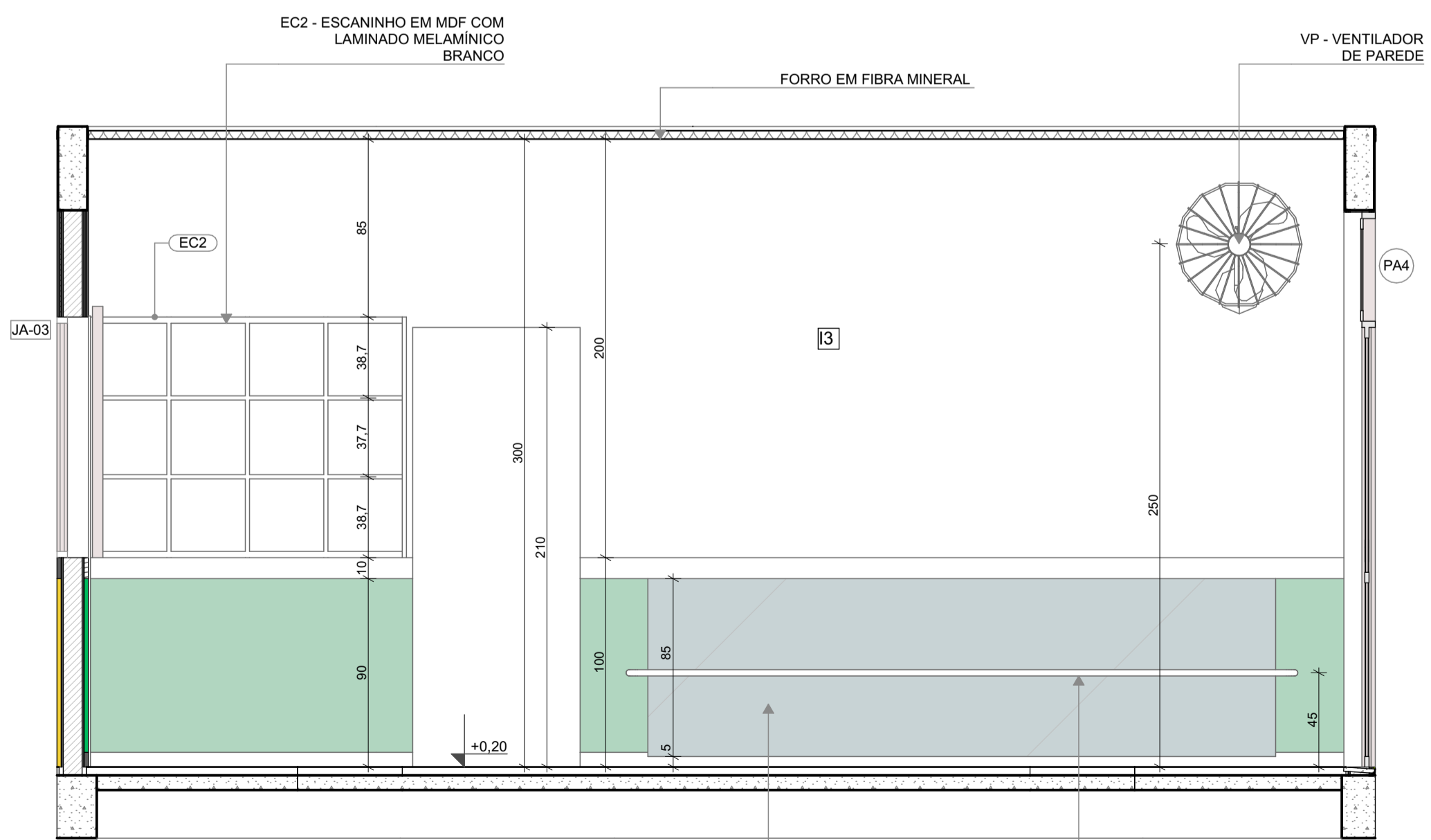

**NOTAS**

- MEDIDAS E NÍVEIS EM METROS;
- VERIFICAR POSIÇÃO EXATOS DOS PILARES NO PROJETO ESTRUTURAL;
- VERIFICAR DETALHES CONSTRUTIVOS PERTINENTES NAS PRANCHAS DE DETALHAMENTO;
- EM CASO DE CONFLITO DE INFORMAÇÕES ENTRE O PROJETO GRÁFICO E O MEMORIAL DESCRITIVO, PREVALECE A INFORMAÇÃO CONTIDA NOS DESENHOS;
- ALTERAÇÕES NESTE PROJETO SOMENTE COM AUTORIZAÇÃO EXPRESSA DO FNDE

**REFERÊNCIAS:**

- PLANILHA DE QUANTITATIVOS
- MEMORIAL DESCRITIVO E ESPECIFICAÇÕES TÉCNICAS

**LEGENDA**

	INDICAÇÃO NÍVEIS PLANTA E CORTE		INDICAÇÃO DE VISTAS
	INDICAÇÃO DE CORTES		ESPECIFICAÇÃO DE MATERIAIS DE PISO
	INDICAÇÃO DE FACHADAS		ESPECIFICAÇÃO DE MATERIAIS DE PAREDE INTERNA E EXTERNA
	INDICAÇÃO DE PORTAS E JANELAS		ESPECIFICAÇÃO DE MATERIAIS DE TETO
	INDICAÇÃO DE DETALHES		

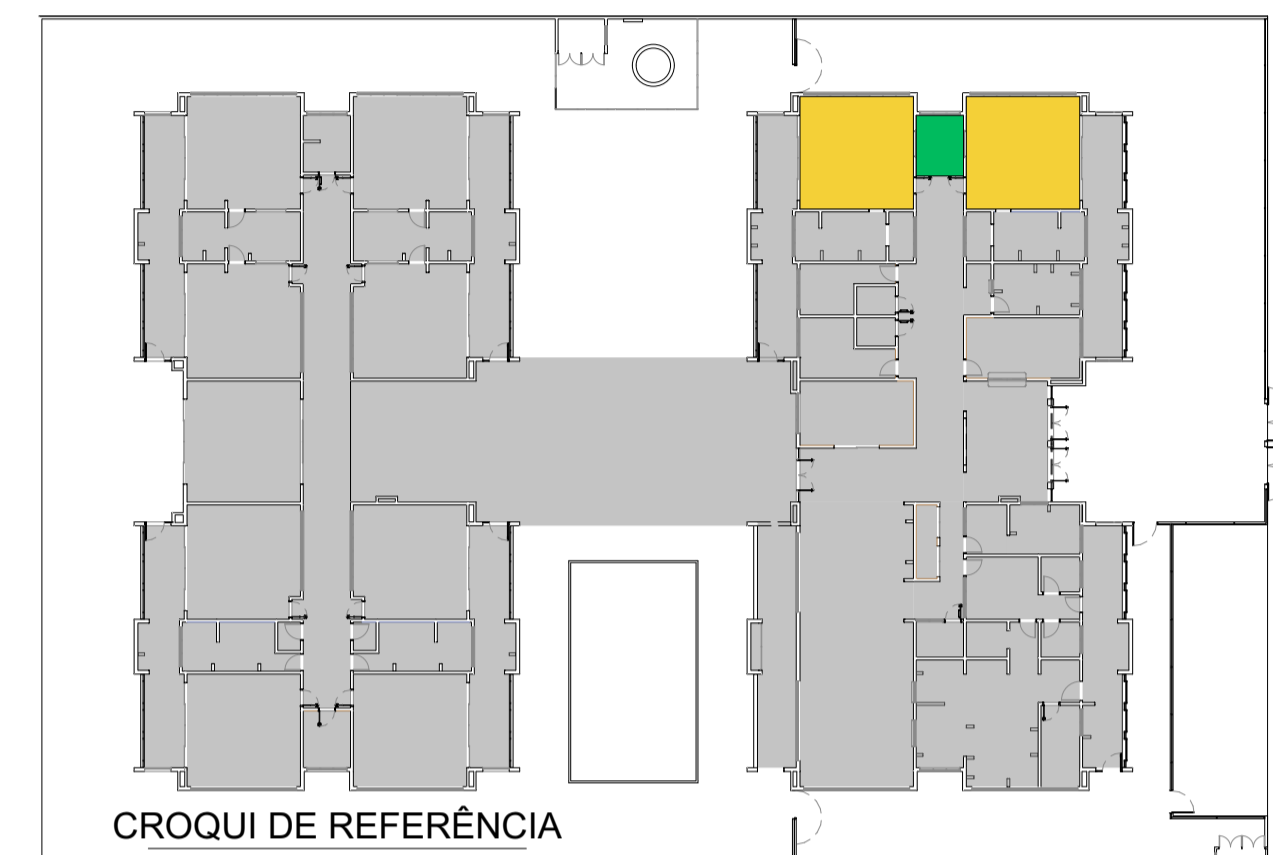

Revisão do Projeto Arquitetônico Creche e Pré-Escola Tipo 1 Modelo Padrão FNDE em metodologia Building Information Modeling

Nº	DATA	DESCRIÇÃO
03	JANEIRO/ 2023	Alteração para atender a NBR 9050/2020; Alteração de layout dos ambientes: Cozinha, copa de funcionários, rouparia, lavanderia e DML.
02	JANEIRO/ 2017	Atendimento à NBR 9050/2015; Alteração: quadro de áreas, fechamento frontal, sanitários 1 e 2, altura da platibanda, mobiliário e equipamento, altura da cerâmica nos sanitários, cor dos porões dos solários e altura da porta PA4; Acréscimo: do gradil e quadro de cargas no castelo d'água, de duchas higienicas e escaninhos pré-escola.
01	JULHO/ 2016	Alteração paredes - shaft para tubulação hidráulica e detalhamento; alteração da altura da platibanda.

CONTROLE DE REVISÕES



PROJETO PADRÃO - FNDE

PROPRIETÁRIO:	
ENDEREÇO:	
MUNICÍPIO - UF:	
PROPRIETÁRIO:	
RESP. TÉCNICO:	CAU / CREA
AUTOR DO PROJETO:	CAU / CREA
APROVAÇÕES	CAU / CREA
	PREFEITURA / RA

OBSERVAÇÕES:

CRECHE PRÉ-ESCOLA TIPO 1  
PROJETO DE ARQUITETURA

COORDENAÇÃO	AMPLIAÇÃO DO BLOCO A - BERÇARIO-1 e BERÇARIO-2 E AMAMENTAÇÃO	PRANCHA	ARQ
CGEST - Coordenação Geral de Infraestrutura Educacional			
REVISÃO	R.00 R.03	ESCALA	1:25
FORMATO	R.01 R.02 (841x594)	DATA EMISSÃO	JAN/2023
			25/41

**1** COZINHA ESCALAT:25

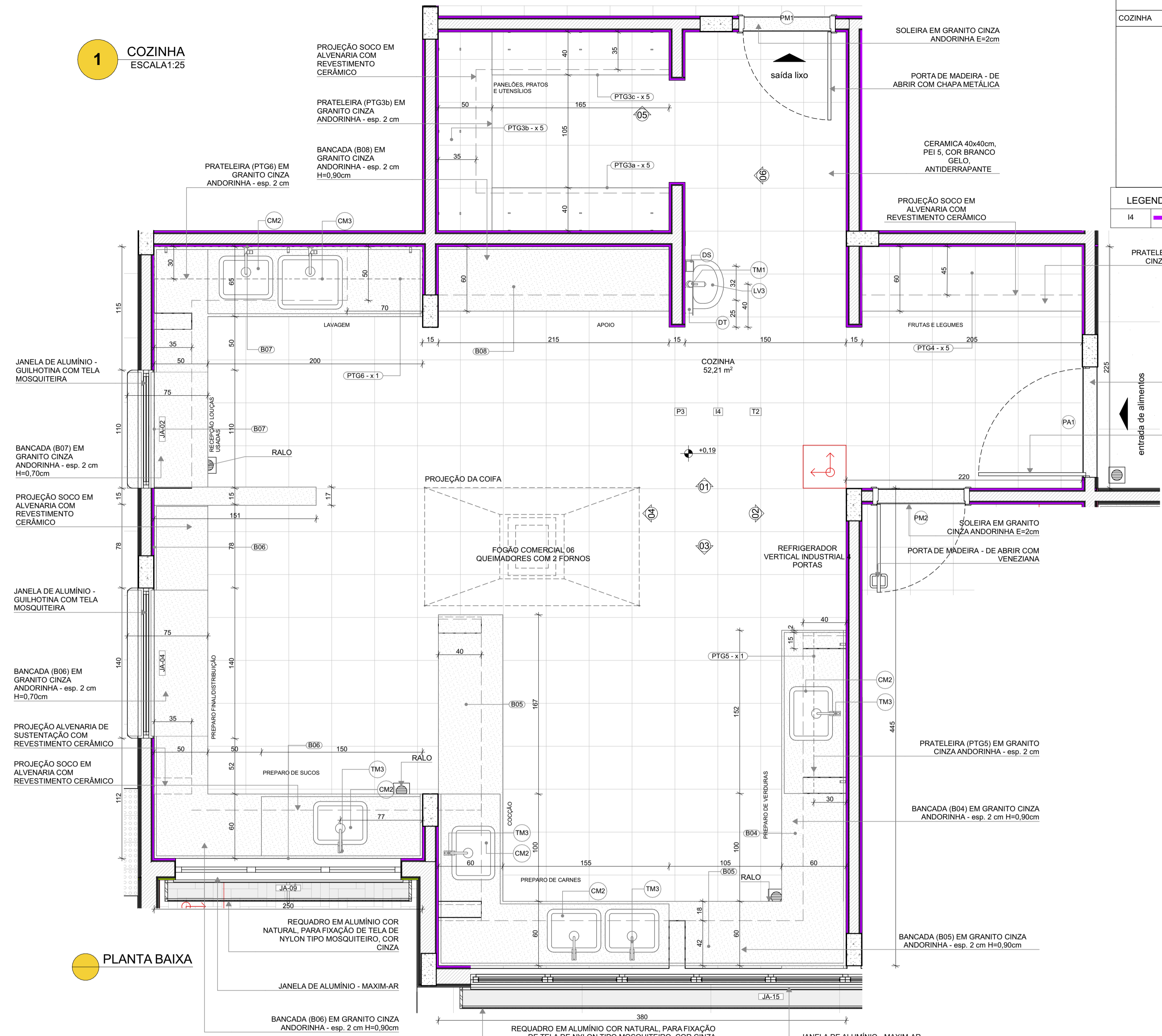

**PLANTA BAIXA**

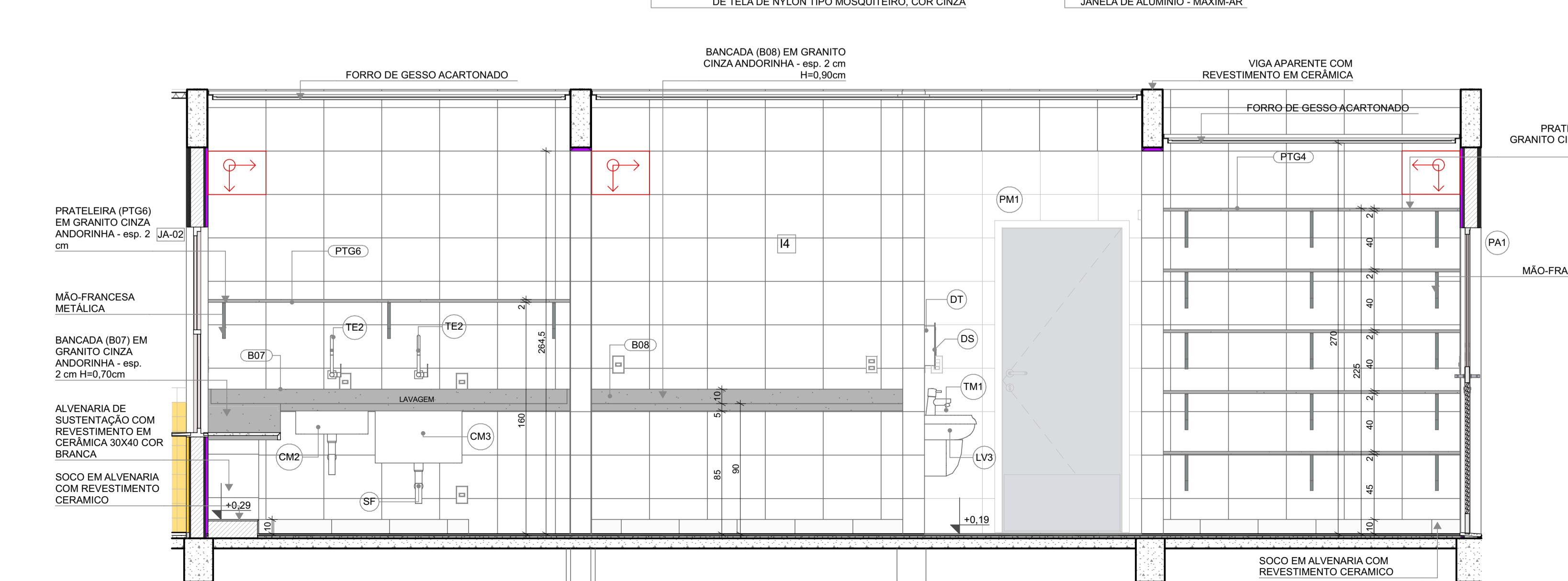

**VISTA 01**

LOUÇAS, ACESSÓRIOS E METAIS			
ID	Descrição	Vista 2D Planta	Quant.
CM2	CUBA INOX DE EMBUTIR (50x40x20cm)		6
CM3	CUBA INOX DE EMBUTIR (60x50x40cm)		1
DS	SABONETEIRA, MELHORAMENTOS OU EQUIVALENTE		1
DT	DISPENSER PARA PAPEL TOALHA, MELHORAMENTOS OU EQUIVALENTE		1
LV3	LAVATORIO PEQUENO COR BRANCO GELO, COM COLUNA SUSPensa, DECA OU EQUIVALENTE		1
SF	SIFÃO CROMADO		7
TE2	TORNEIRA ELÉTRICA DE PAREDE		2
TJ	TORNEIRA DE PAREDE DE USO GERAL PARA TANQUE OU JARDIM		2
TM1	TORNEIRA AUTOMÁTICA DE PRESSÃO PARA LAVATORIO DE MESA BICA BAIXA, DECA OU EQUIVALENTE		1
TM3	TORNEIRA PARA COZINHA DE MESA BICA MÓVEL, DECA OU EQUIVALENTE		5

LEGENDA REVESTIMENTOS PAREDES	
I4	CERÂMICA 30x40cm, COR BRANCO GELO, DO PISO AO TETO

**NOTAS**

- MEDIDAS E NÍVEIS EM METROS;
- VERIFICAR POSIÇÃO EXATOS DOS PILARES NO PROJETO ESTRUTURAL;
- VERIFICAR DETALHES CONSTRUTIVOS PERTINENTES NAS PRANCHAS DE DETALHAMENTO;
- EM CASO DE CONFLITO DE INFORMAÇÕES ENTRE O PROJETO GRÁFICO E O MEMORIAL DESCRITIVO, PREVALECE A INFORMAÇÃO CONTIDA NOS DESENHOS;
- ALTERAÇÕES NESTE PROJETO SOMENTE COM AUTORIZAÇÃO EXPRESSA DO FNDE

**REFERÊNCIAS:**

- PLANILHA DE QUANTITATIVOS
- MEMORIAL DESCRITIVO E ESPECIFICAÇÕES TÉCNICAS

LEGENDA			
	INDICAÇÃO NÍVEIS PLANTA E CORTE		INDICAÇÃO DE VISTAS
	INDICAÇÃO DE CORTES		ESPECIFICAÇÃO DE MATERIAIS DE PISO
	INDICAÇÃO DE FACHADAS		ESPECIFICAÇÃO DE MATERIAIS DE PAREDE INTERNA E EXTERNA
	INDICAÇÃO DE PORTAS E JANELAS		ESPECIFICAÇÃO DE MATERIAIS DE TETO
	INDICAÇÃO DE DETALHES		

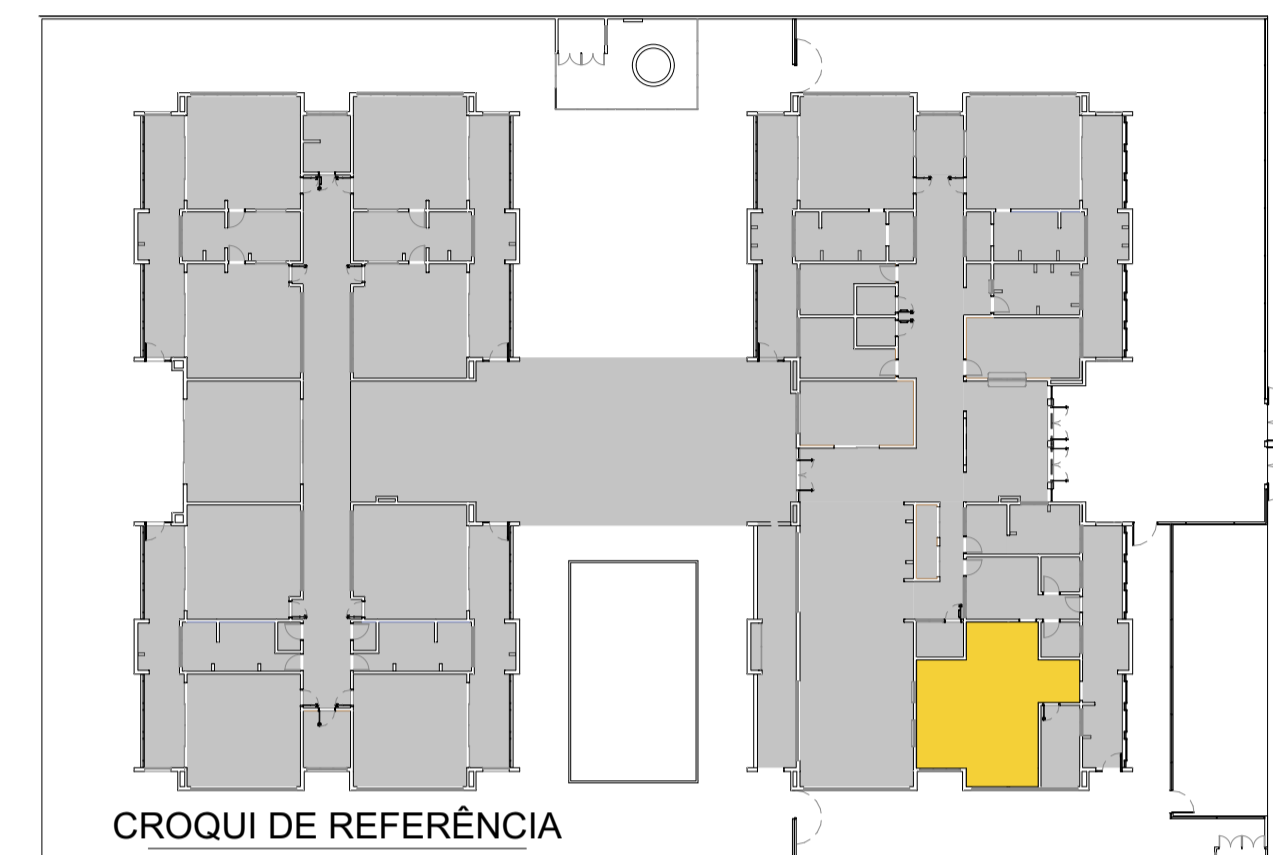

Nº	DATA	DESCRIÇÃO
03	JANEIRO/2023	Revisão do Projeto Arquitetônico Creche e Pré-Escola Tipo 1 Modelo Padrão FNDE em metodologia Building Information Modeling. Alteração para atender a NBR 9050/2020. Alteração da dimensão do terreno para 45 x 65m, com ampliação do pátio central e circulações laterais. Alteração de layout dos ambientes: Cozinha, copa de funcionários, rouparia, lavanderia e DML.
02	JANEIRO/2017	Atendimento à NBR 9050/2015. Alteração: quadro de áreas, fechamento frontal, sanitários 1 e 2, altura da platibanda, mobiliário e equipamento, altura da cerâmica nos sanitários, cor dos porões dos solares e altura da porta PA4; Acréscimo: do gradil e quadro de cargas no castelo d'água, de duchas higienicas e escaninhos pré-escola.
01	JULHO/2016	Alteração paredes - shaft para tubulação hidráulica e detalhamento; alteração da altura da platibanda.

**CONTROLE DE REVISÕES**

**FNDE** MINISTÉRIO DA EDUCAÇÃO

**PROJETO PADRÃO - FNDE**

PROPRIETÁRIO: \_\_\_\_\_

ENDEREÇO: \_\_\_\_\_

MUNICÍPIO - UF: \_\_\_\_\_

PROPRIETÁRIO: \_\_\_\_\_

RESP. TÉCNICO: CAU / CREA \_\_\_\_\_

AUTOR DO PROJETO: CAU / CREA \_\_\_\_\_

APROVAÇÕES

CAU / CREA \_\_\_\_\_

PREFEITURA / RA \_\_\_\_\_

OBSERVAÇÕES:

**CRECHE PRÉ-ESCOLA TIPO 1**  
**PROJETO DE ARQUITETURA**

COORDENAÇÃO: CGEST - Coordenação Geral de Infraestrutura Educacional

AMPLIAÇÃO DO BLOCO A - COZINHA

**ARQ**

REVISÃO	ESCALA	PRANCHA
R.00 R.03	1:25	26/41
FORMATO (841x594)	DATA EMISSÃO	
	JAN/2023	

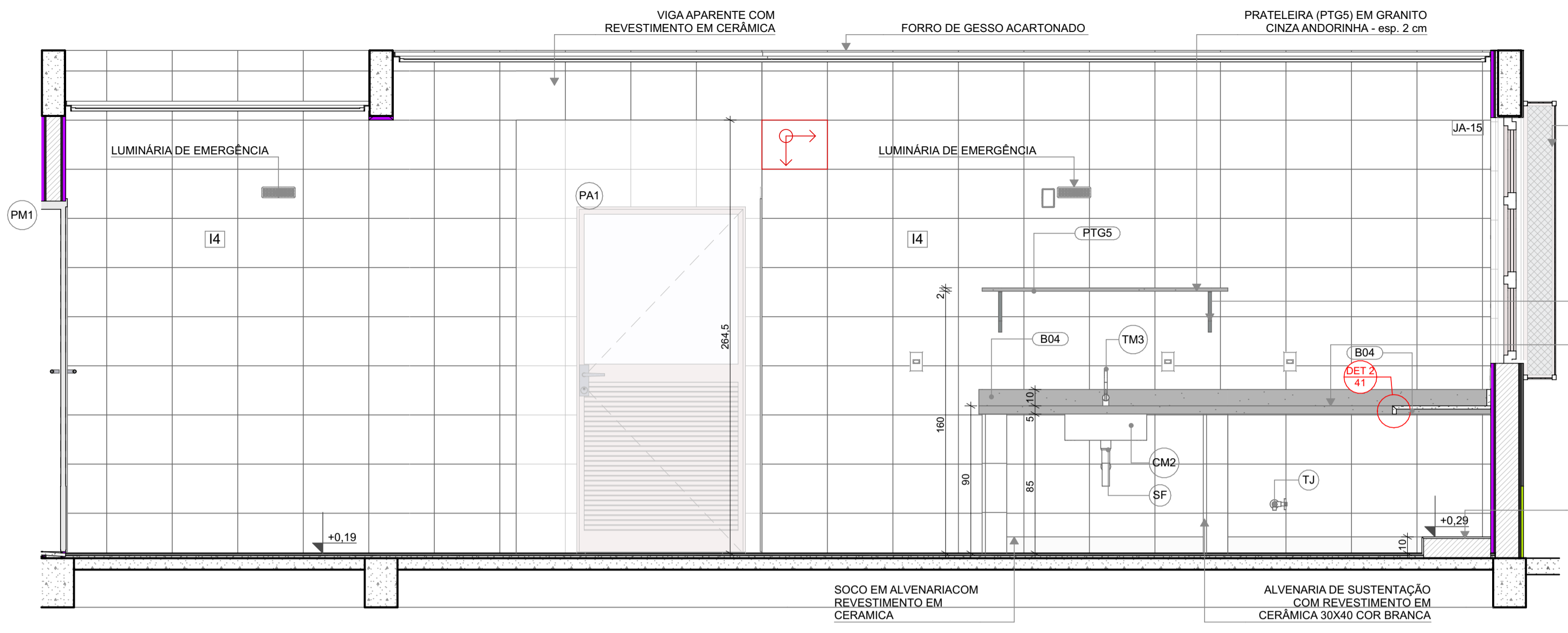

REQUADRO EM ALUMÍNIO COR NATURAL, PARA FIXAÇÃO DE TELA DE NYLON TIPO MOSQUITEIRO, COR CINZA

MÃO-FRANCESA METÁLICA  
BANCADA EM GRANITO CINZA ANDORINHA - esp. 2 cm H=0,90cm

SOCO EM ALVENARIA COM REVESTIMENTO EM CERÂMICA

ID	Descrição	Vista 2D Planta	Quant.
<b>LOUÇAS, ACESSÓRIOS E METAIS</b>			
CM2	CUBA INOX DE EMBUTIR (50x40x20cm)	[Symbol]	6
CM3	CUBA INOX DE EMBUTIR (60x50x40cm)	[Symbol]	1
DS	SABONETEIRA, MELHORAMENTOS OU EQUIVALENTE	[Symbol]	1
DT	DISPENSER PARA PAPEL TOALHA, MELHORAMENTOS OU EQUIVALENTE	[Symbol]	1
LV3	LAVATORIO PEQUENO COR BRANCO GELO, COM COLUNA SUSPensa, DECA OU EQUIVALENTE	[Symbol]	1
SF	SIFÃO CROMADO	[Symbol]	7
TE2	TORNEIRA ELÉTRICA DE PAREDE	[Symbol]	2
TJ	TORNEIRA DE PAREDE DE USO GERAL PARA TANQUE OU JARDIM	[Symbol]	2
TM1	TORNEIRA AUTOMÁTICA DE PRESSÃO PARA LAVATORIO DE MESA BICA BAIXA, DECA OU EQUIVALENTE	[Symbol]	1
TM3	TORNEIRA PARA COZINHA DE MESA BICA MÓVEL, DECA OU EQUIVALENTE	[Symbol]	5

**NOTAS**

- MEDIDAS E NÍVEIS EM METROS;
- VERIFICAR POSIÇÃO EXATOS DOS PILARES NO PROJETO ESTRUTURAL;
- VERIFICAR DETALHES CONSTRUTIVOS PERTINENTES NAS PRANCHAS DE DETALHAMENTO;
- EM CASO DE CONFLITO DE INFORMAÇÕES ENTRE O PROJETO GRÁFICO E O MEMORIAL DESCRITIVO, PREVALECE A INFORMAÇÃO CONTIDA NOS DESENHOS;
- ALTERAÇÕES NESTE PROJETO SOMENTE COM AUTORIZAÇÃO EXPRESSA DO FNDE

**REFERÊNCIAS:**

- PLANILHA DE QUANTITATIVOS
- MEMORIAL DESCRITIVO E ESPECIFICAÇÕES TÉCNICAS

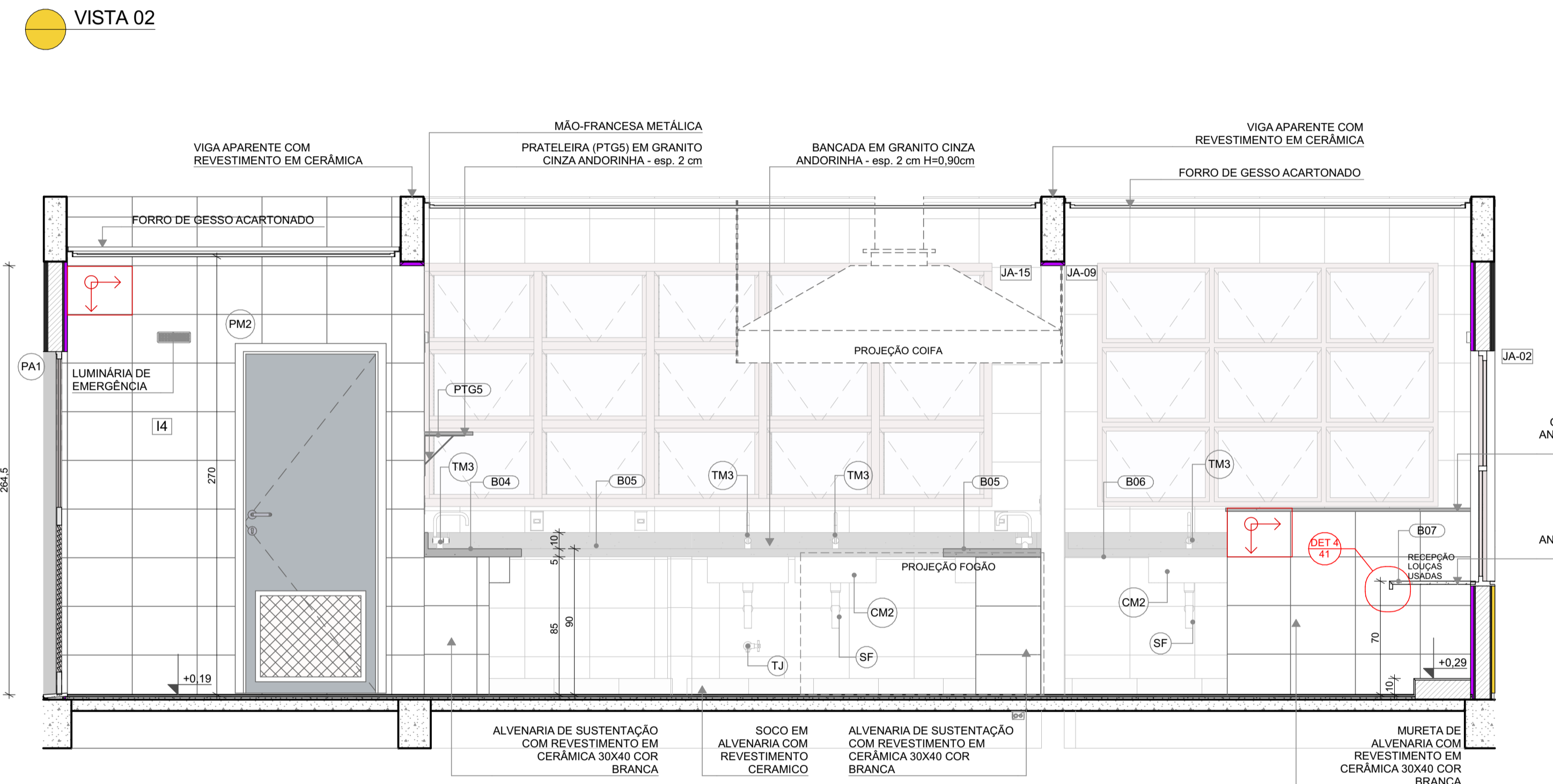
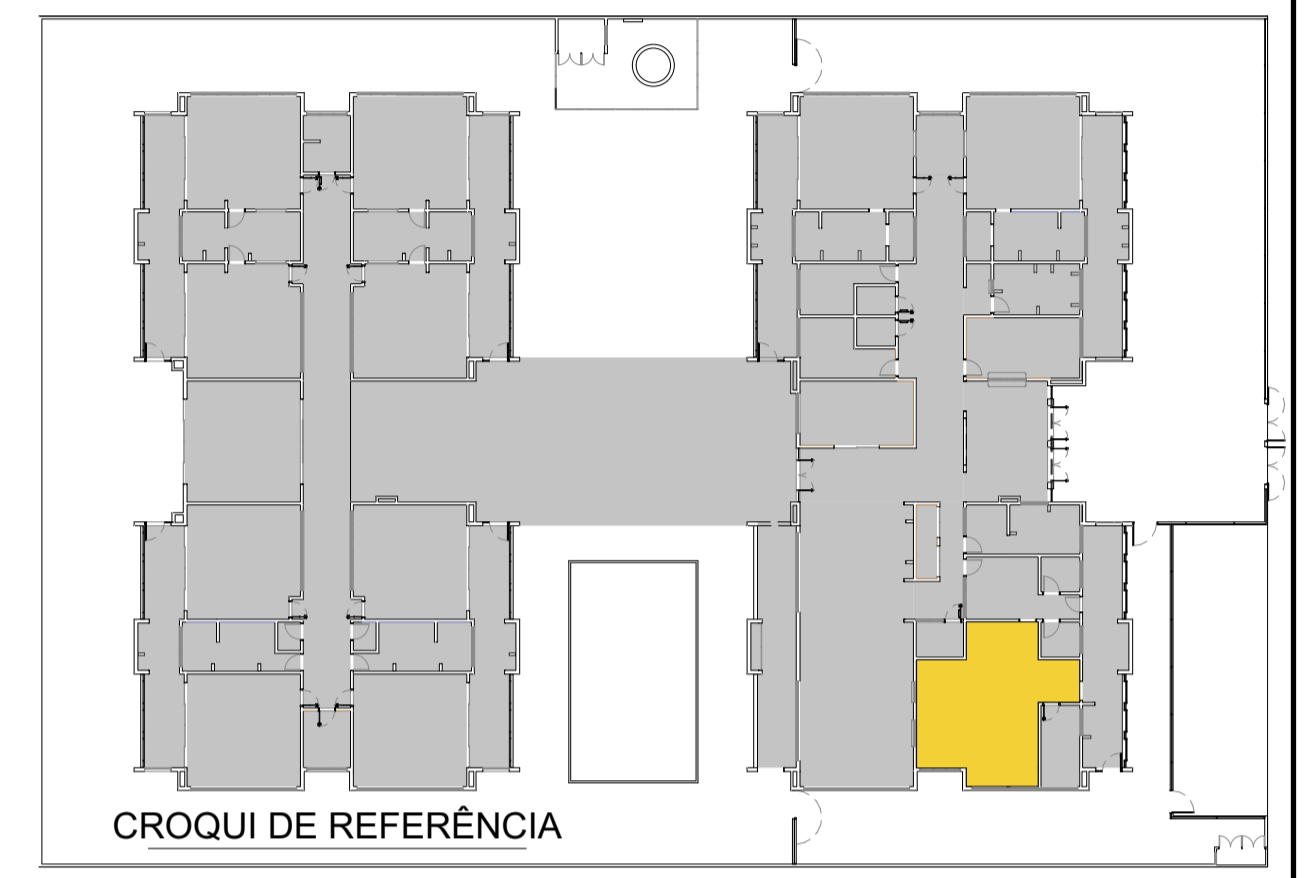
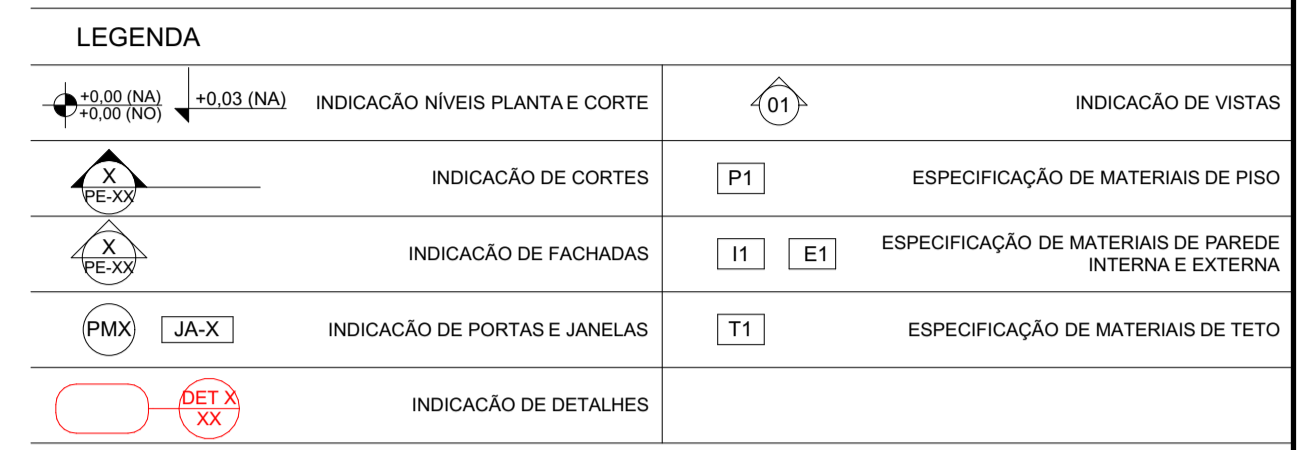

PRATELEIRA (PTG3b) EM GRANITO CINZA ANDORINHA - esp. 2 cm

PEITORIL EM GRANITO CINZA ANDORINHA - esp. 2 cm H=1,15cm

BANCADA (B07) EM GRANITO CINZA ANDORINHA - esp. 2 cm H=0,70cm

SOCO EM ALVENARIA COM REVESTIMENTO CERAMICO

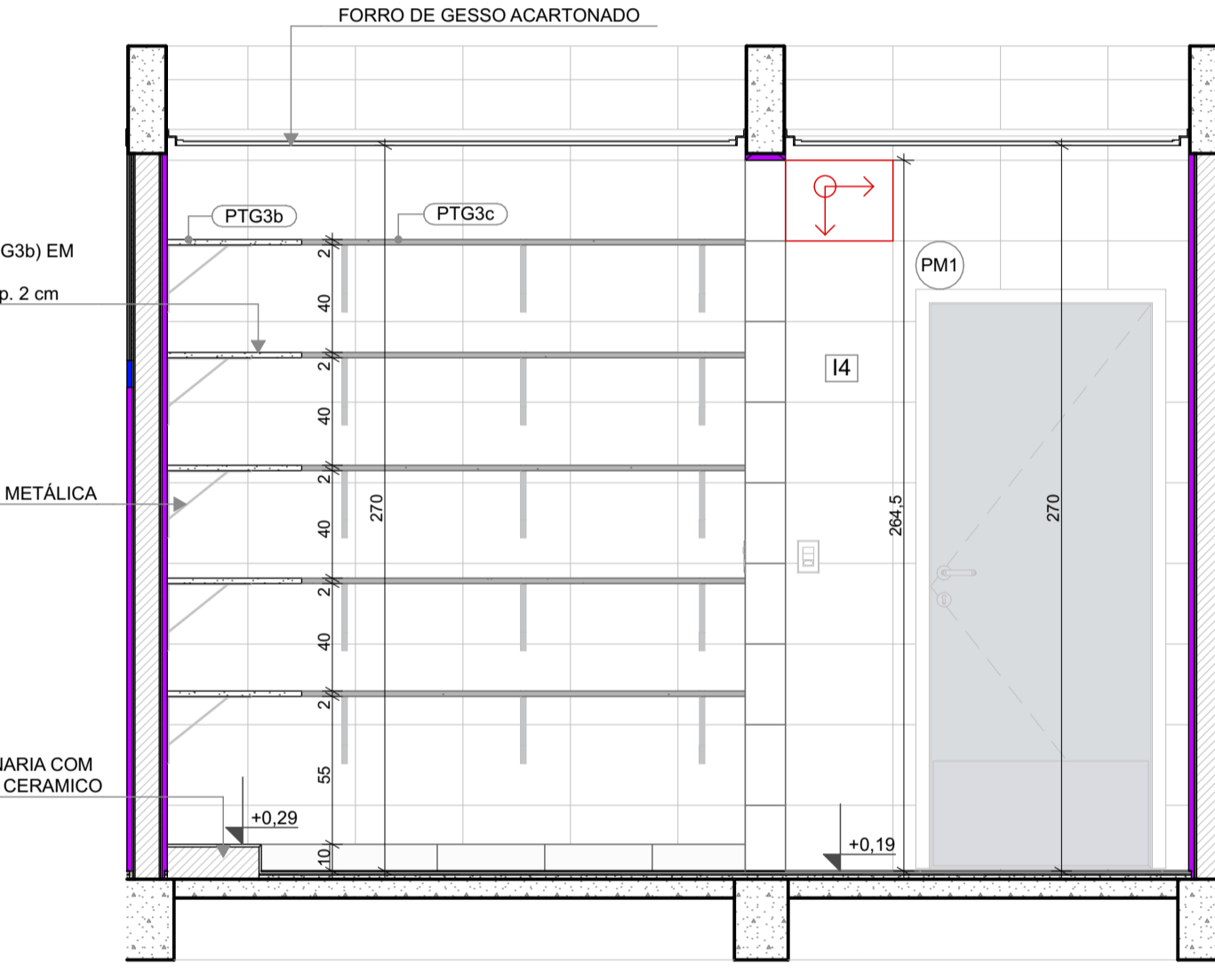

VISTA 05

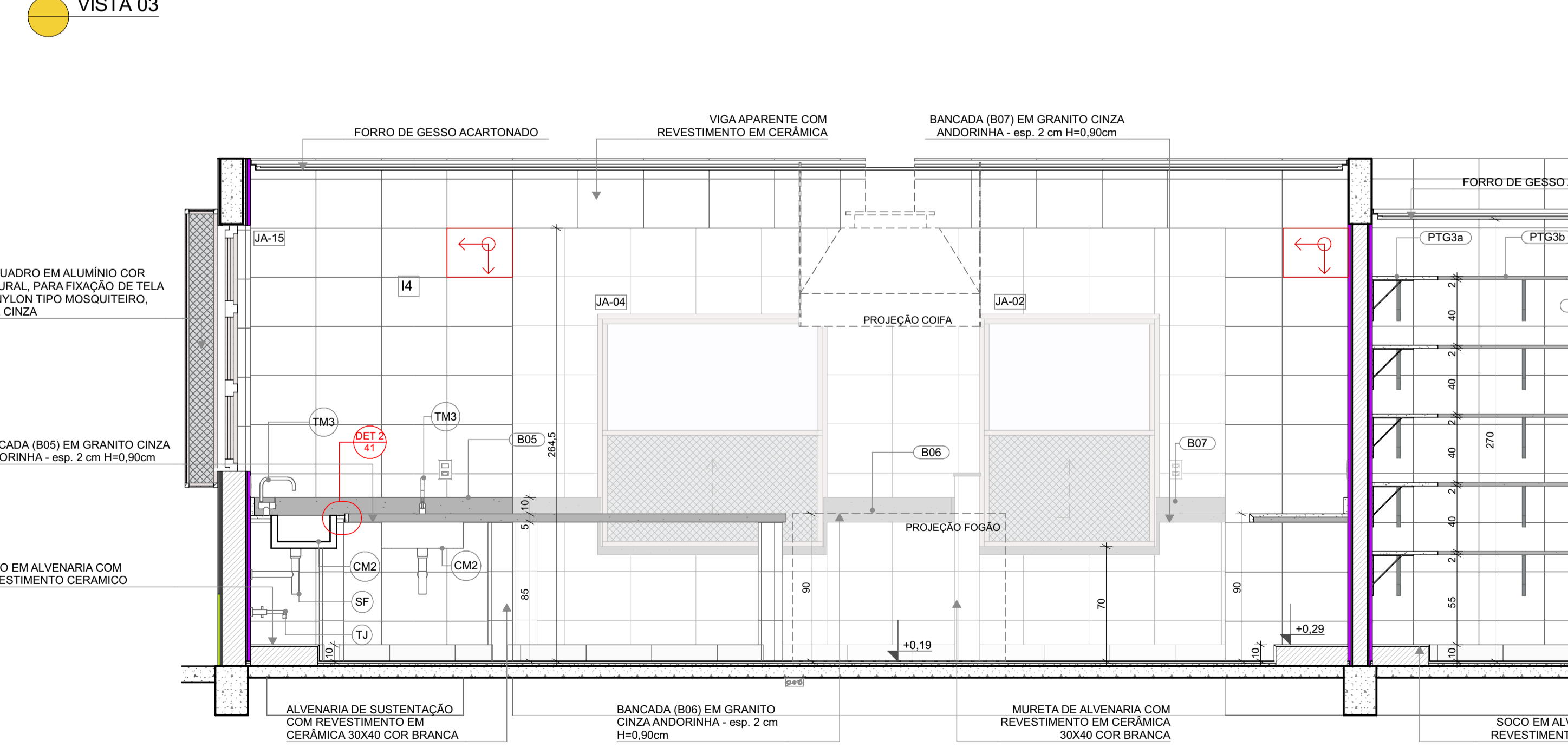

PRATELEIRA (PTG3b) EM GRANITO CINZA ANDORINHA - esp. 2 cm

MÃO-FRANCESA METÁLICA

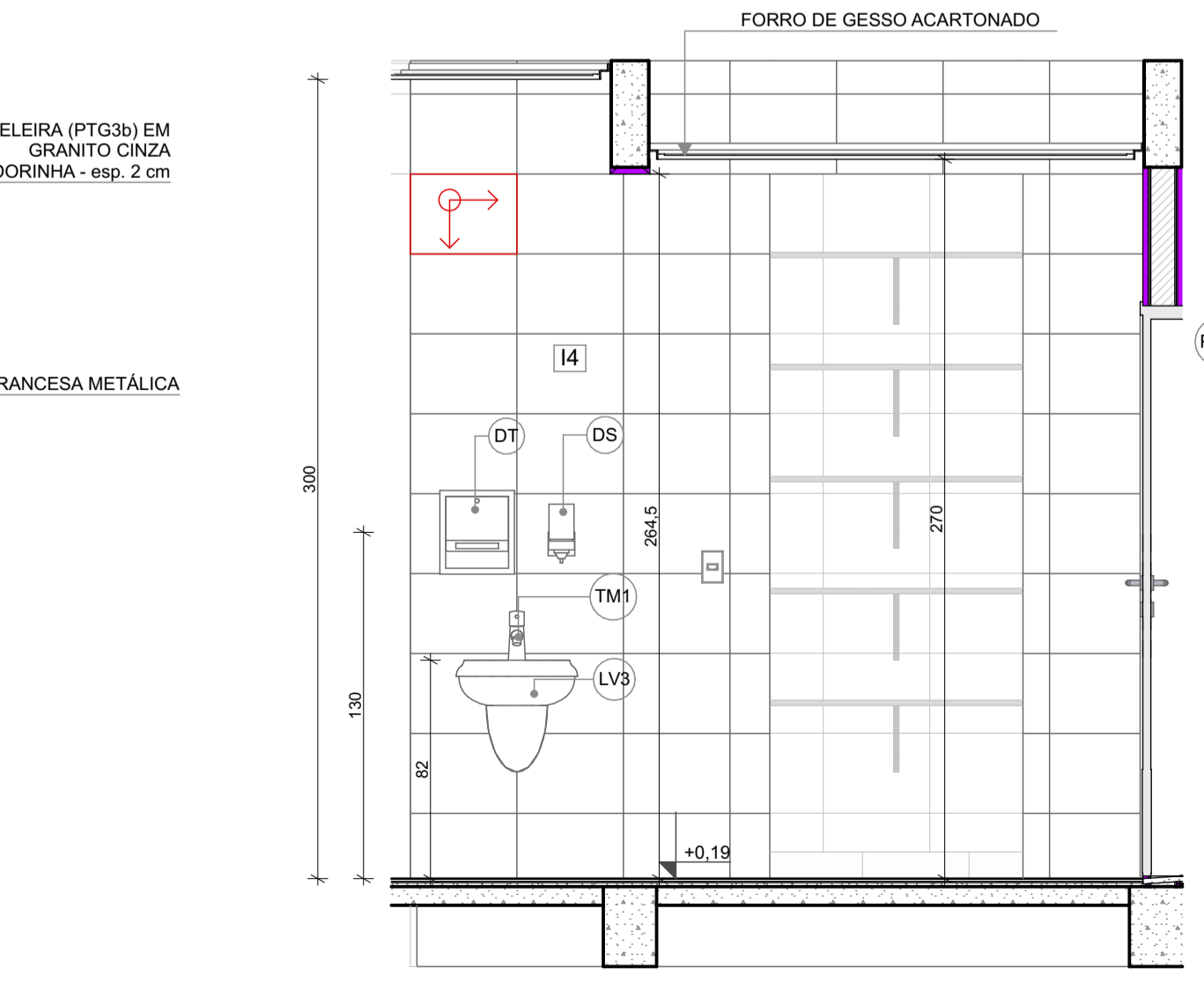

VISTA 06

Revisão do Projeto Arquitetônico Creche e Pré-Escola Tipo 1 Modelo Padrão FNDE em metodologia Building Information Modeling

Alteração para atender a NBR 9050/2020: Alteração da dimensão do terreno para 45 x 65m, com ampliação do pátio central e circulações laterais. Alteração de layout dos ambientes: Cozinha, copa de funcionários, rouparia, lavanderia e DML.

Atendimento à NBR 9050/2015: Alteração: quadro de áreas, fechamento frontal, sanitários 1 e 2, altura da platibanda, mobiliário e equipamento, altura da cerâmica nos sanitários, cor dos porões dos solares e altura da porta PA4; Acréscimo: do gradil e quadro de cargas no castelo d'água, de duchas higienicas e escaninhos pré-escola.

01 JULHO/2016 Alteração paredes - shaft para tubulação hidráulica e detalhamento; alteração da altura da platibanda.

Nº DATA DESCRIÇÃO

CONTROLE DE REVISÕES



**PROJETO PADRÃO - FNDE**

PROPRIETÁRIO: \_\_\_\_\_

ENDEREÇO: \_\_\_\_\_

MUNICÍPIO - UF: \_\_\_\_\_

PROPRIETÁRIO: \_\_\_\_\_

RESP. TÉCNICO: \_\_\_\_\_ CAU / CREA \_\_\_\_\_

AUTOR DO PROJETO: \_\_\_\_\_ CAU / CREA \_\_\_\_\_

APROVAÇÕES

CAU / CREA \_\_\_\_\_

PREFEITURA / RA \_\_\_\_\_

OBSERVAÇÕES:

**CRECHE PRÉ-ESCOLA TIPO 1 PROJETO DE ARQUITETURA**

COORDENAÇÃO CGEST - Coordenação Geral de Infraestrutura Educacional	AMPLIAÇÃO DO BLOCO A - COZINHA	ARQ
REVISÃO R.00 R.03 R.01 R.02	ESCALA 1:25 DATA EMISSÃO JAN/2023	PRANCHA 27/41

**1** ROUPARIA E LAVANDERIA/DML  
ESCALA 1:25

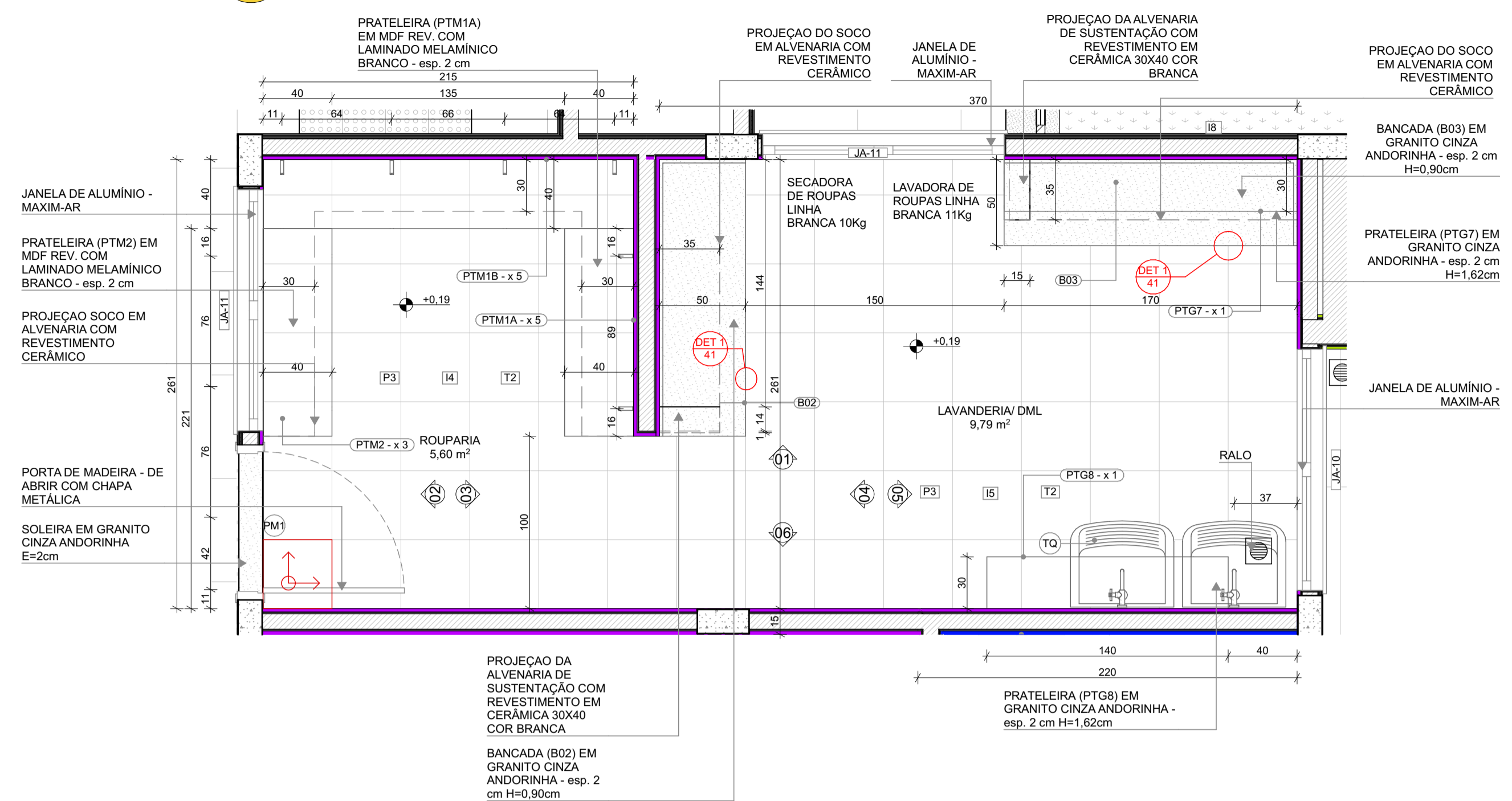

PLANTA BAIXA

**LEGENDA REVESTIMENTOS PAREDES**

I4	CERÂMICA 30x40cm, COR BRANCO GELO, DO PISO AO TETO
----	--

**LOUÇAS, ACESSÓRIOS E METAIS**

ID	Descrição	Vista 2D Planta	Quant.
LAVANDERIA/DML			
SF	SIFÃO CROMADO	5	2
TJ	TORNEIRA DE PAREDE DE USO GERAL PARA TANQUE OU JARDIM	1	2
TQ	TANQUE DE LOUÇA 40L, COR BRANCO GELO, DECA OU EQUIVALENTE	1	2

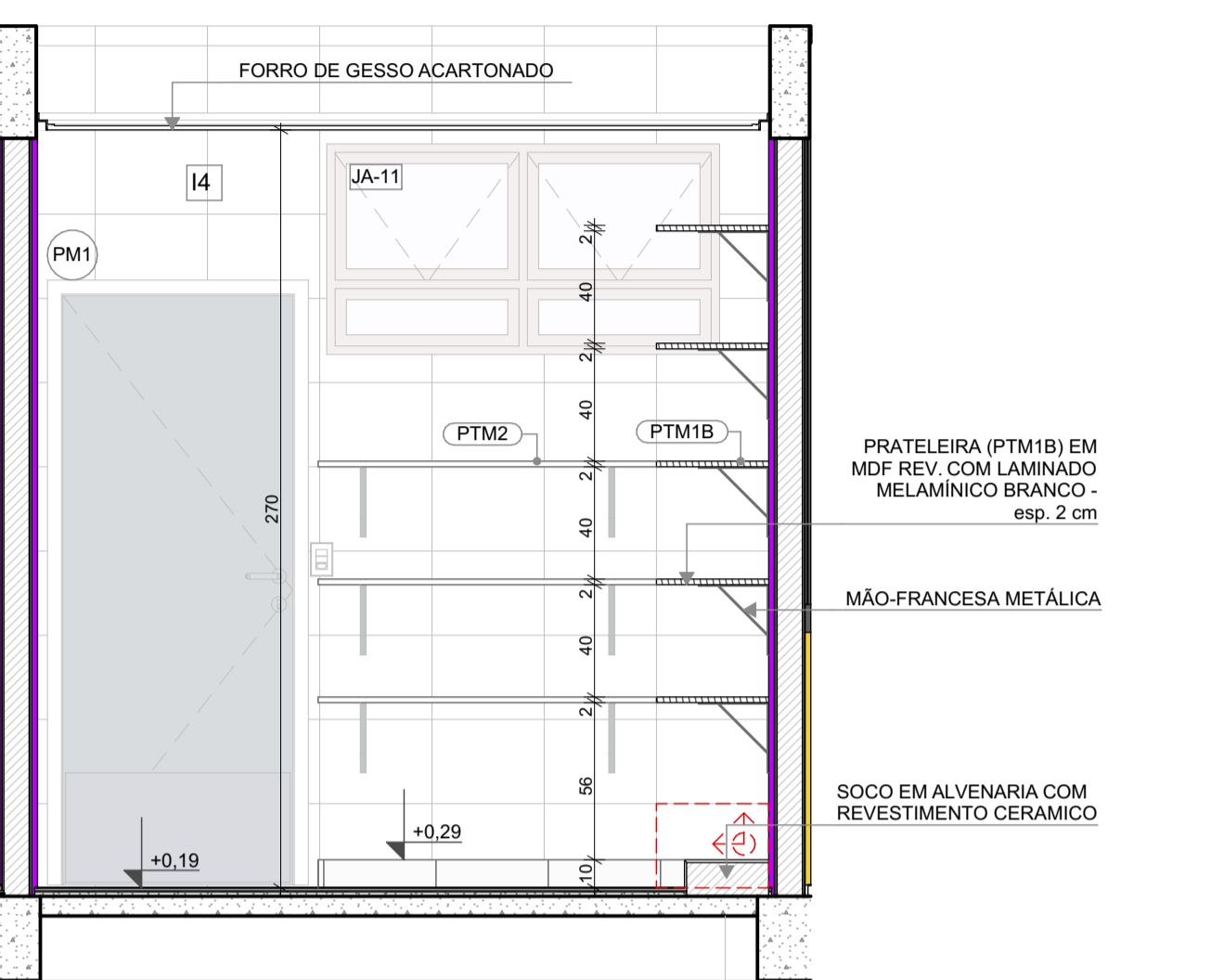

VISTA 02

**NOTAS**

- MEDIDAS E NÍVEIS EM METROS;
- VERIFICAR POSIÇÃO EXATOS PILARES NO PROJETO ESTRUTURAL;
- VERIFICAR DETALHES CONSTRUTIVOS PERTINENTES NAS PRANCHAS DE DETALHAMENTO;
- EM CASO DE CONFLITO DE INFORMAÇÕES ENTRE O PROJETO GRÁFICO E O MEMORIAL DESCRITIVO, PREVALECE A INFORMAÇÃO CONTIDA NOS DESENHOS;
- ALTERAÇÕES NESTE PROJETO SOMENTE COM AUTORIZAÇÃO EXPRESSA DO FNDE

**REFERÊNCIAS:**

- PLANILHA DE QUANTITATIVOS
- MEMORIAL DESCRITIVO E ESPECIFICAÇÕES TÉCNICAS

**LEGENDA**

±0,00 (N/A) / ±0,00 (NO)	INDICAÇÃO NÍVEIS PLANTA E CORTE	01	INDICAÇÃO DE VISTAS
X	INDICAÇÃO DE CORTES	P1	ESPECIFICAÇÃO DE MATERIAIS DE PISO
X	INDICAÇÃO DE FACHADAS	I1 E1	ESPECIFICAÇÃO DE MATERIAIS DE PAREDE INTERNA E EXTERNA
PMX	INDICAÇÃO DE PORTAS E JANELAS	T1	ESPECIFICAÇÃO DE MATERIAIS DE TETO
DET XX	INDICAÇÃO DE DETALHES		



**CONTROLE DE REVISÕES**

Nº	DATA	DESCRIÇÃO
03	JANEIRO/2023	Revisão do Projeto Arquitetônico Creche e Pré-Escola Tipo 1 Modelo Padrão FNDE em metodologia Building Information Modeling. Alteração para atender a NBR 9050/2020: Alteração da dimensão do terreno para 45 x 65m, com ampliação do pátio central e circulações laterais. Alteração de layout dos ambientes: Cozinha, copa de funcionários, rouparia, lavanderia e DML.
02	JANEIRO/2017	Atendimento à NBR 9050/2015: Alteração: quadro de áreas, fechamento frontal, sanitários 1 e 2, altura da platibanda, mobiliário e equipamento, altura da cerâmica nos sanitários, cor dos porões dos solares e altura da porta PA4; Acréscimo: do gradil e quadro de cargas no castelo d'água, de duchas higienicas e escaninhos pré-escola.
01	JULHO/2016	Alteração paredes - shaft para tubulação hidráulica e detalhamento; alteração da altura da platibanda.



**PROJETO PADRÃO - FNDE**

PROPRIETÁRIO:	
ENDEREÇO:	
MUNICÍPIO - UF:	
PROPRIETÁRIO:	
RESP. TÉCNICO:	CAU / CREA
AUTOR DO PROJETO:	CAU / CREA
APROVAÇÕES	CAU / CREA
OBSERVAÇÕES:	

**CRECHE PRÉ-ESCOLA TIPO 1  
PROJETO DE ARQUITETURA**

COORDENAÇÃO	AMPLIAÇÃO DO BLOCO A - ROUPARIA E LAVANDERIA/DML	PRANCHA	ARQ
REVISÃO	R.00 R.03	ESCALA	1:25
FORMATO	(841x594)	DATA EMISSÃO	JAN/2023
			28/41

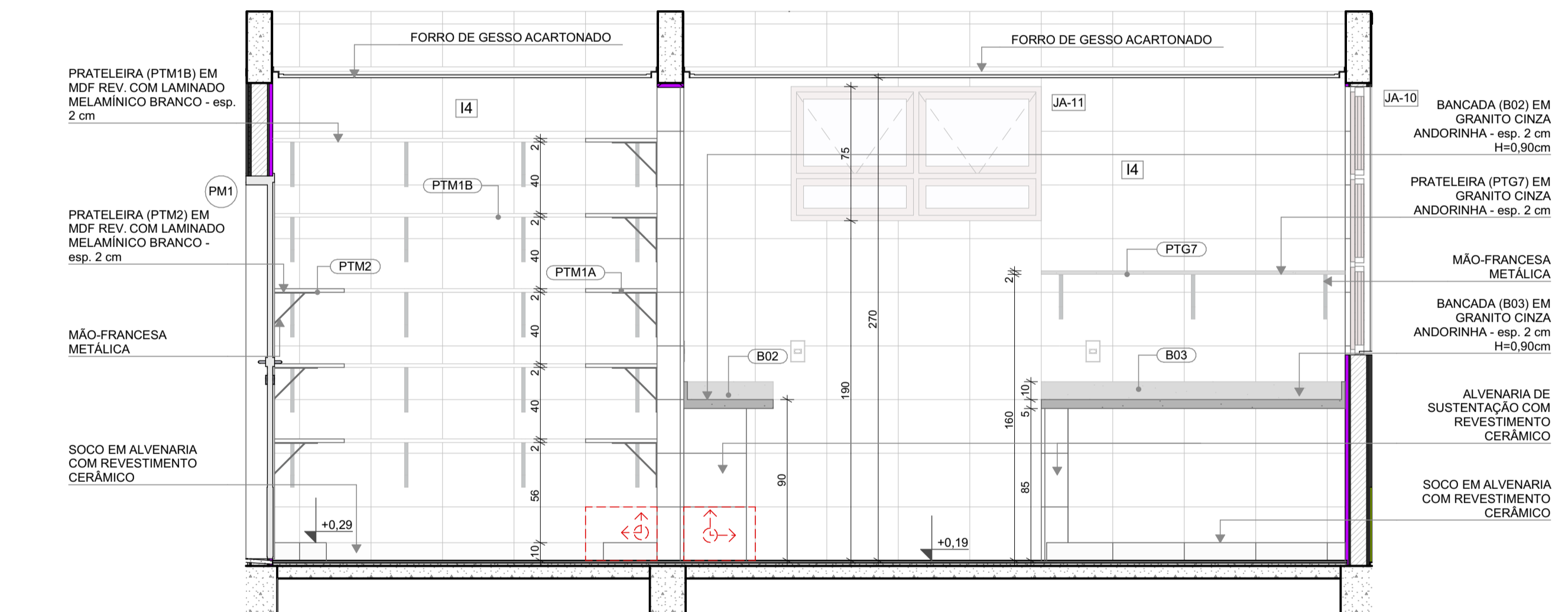

VISTA 01



VISTA 03

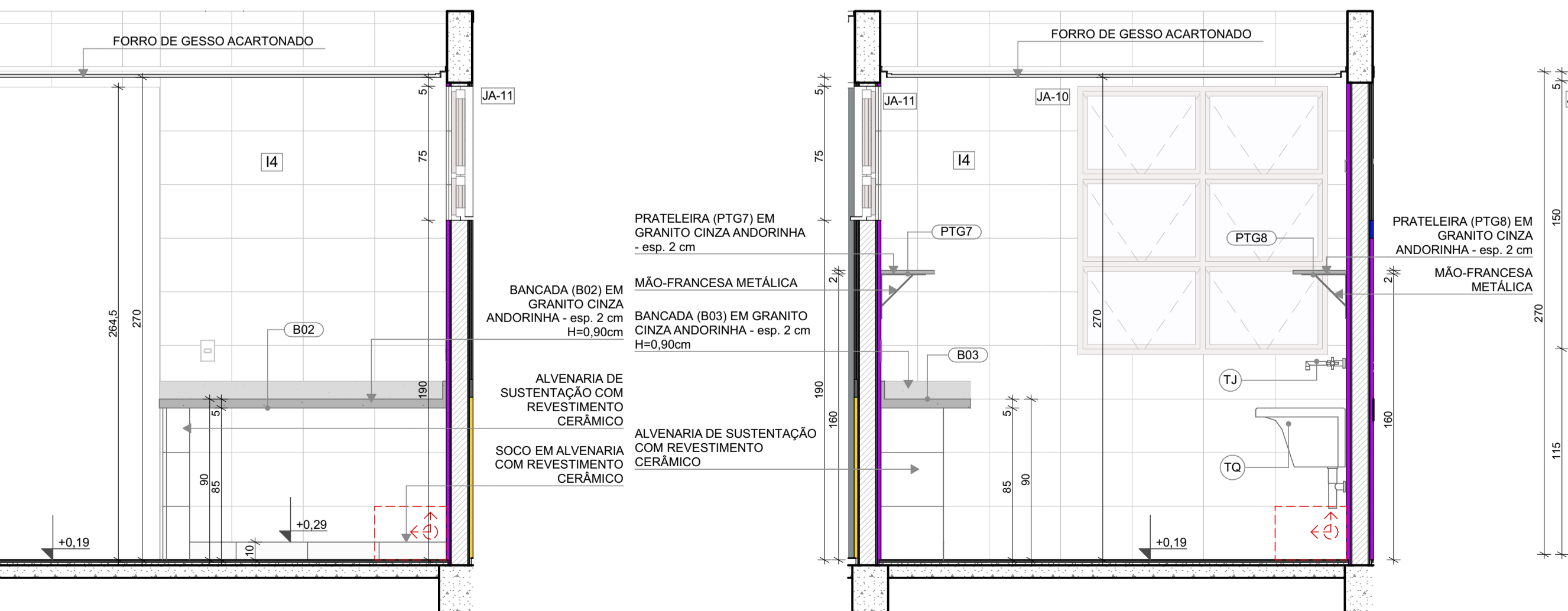

VISTA 05

VISTA 04

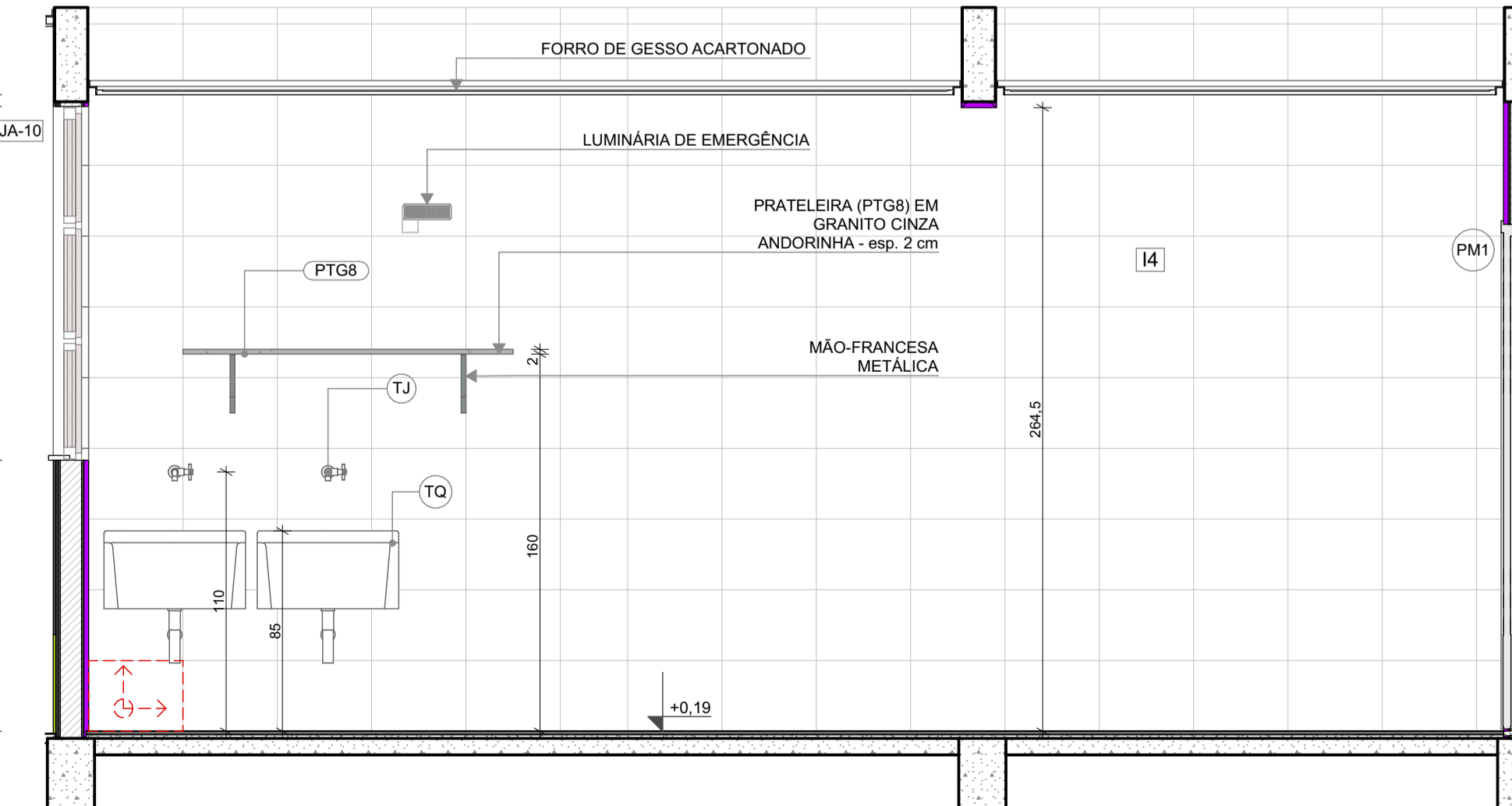

VISTA 06



**1** SANIT. INFANTIL - 2  
ESCALA 1:25

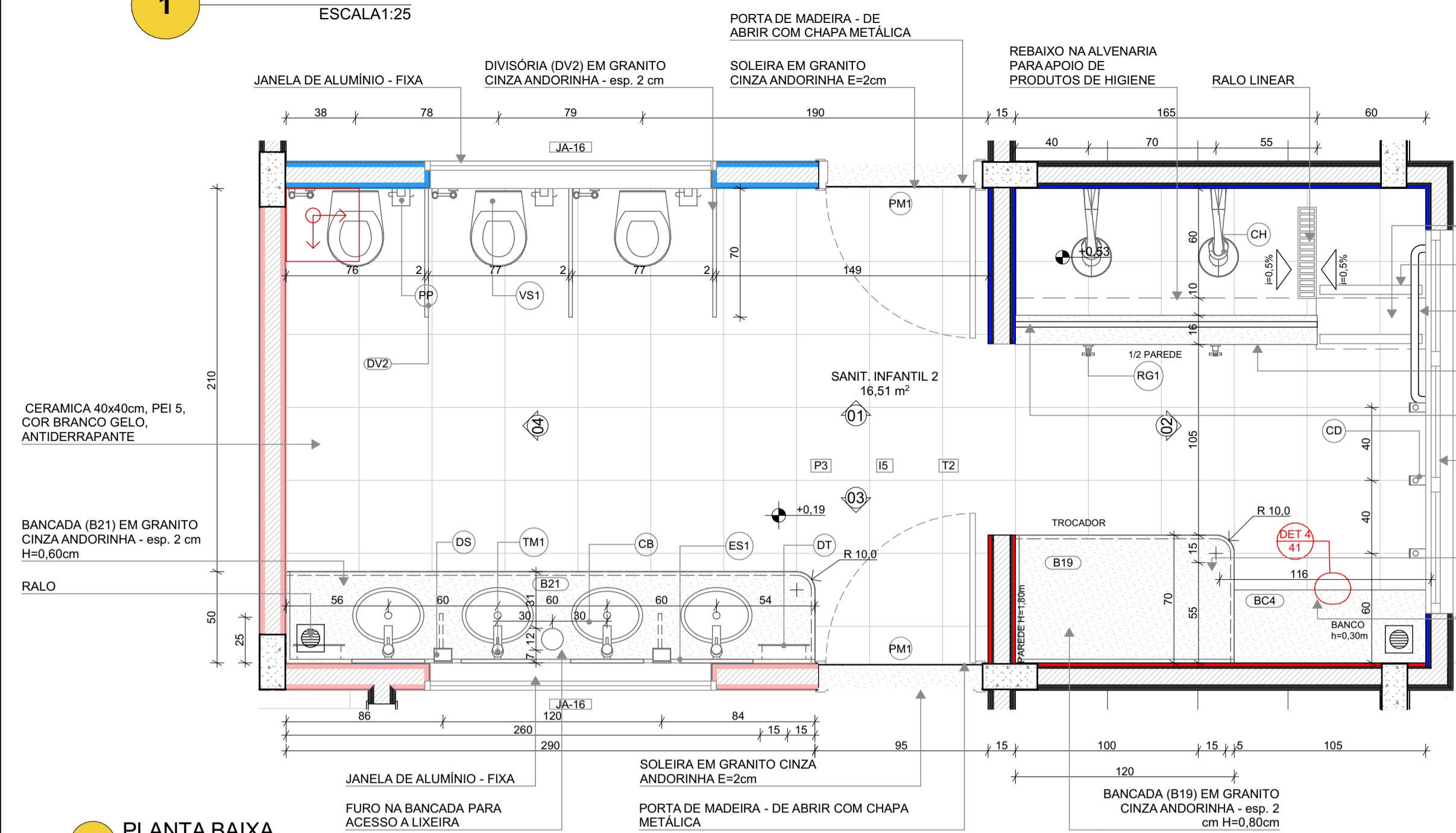

- DEGRAUS H=17,5cm REVESTIDOS COM CERÂMICA BRANCA ANTIDERRAPANTE 40x40cm, ACABAMENTO DOS CANTOS VIVOS COM PERFIL DE PVC TIPO CANTO EXTERNO
- FITA ANTIDERRAPANTE 50mm
- BARRA DE APOIO DUPLA EM AÇO INOX POLIDO d=30mm
- PEITORIL EM GRANITO CINZA ANDORINHA - esp. 2 cm H=0,80cm
- BARRA DE APOIO EM AÇO INOX POLIDO d=30mm
- JANELA DE ALUMÍNIO - MAXIM-AR
- PROJEÇÃO DA ALVENARIA DE SUSTENTAÇÃO COM REVESTIMENTO EM CERÂMICA 30X40 COR BRANCA
- BANCO (BC4) EM GRANITO CINZA ANDORINHA - esp. 2 cm H=0,30cm

LOUÇAS, ACESSÓRIOS E METAIS			
ID	Descrição	Vista 2D Planta	Quant.
CB	CUBA DE EMBUTIR OVAL COR BRANCO GELO, DECA OU EQUIVALENTE		4
CH	CHUVEIRO COM DESVIADOR PARA DUCHAS ELÉTRICAS, LORENZETTI OU EQUIVALENTE		2
DH	DUCHA HIGIÊNICA COM REGISTRO E DERIVAÇÃO, DECA OU EQUIVALENTE		3
DS	SABONETEIRA, MELHORAMENTOS OU EQUIVALENTE		2
DT	DISPENSER PARA PAPEL TOALHA, MELHORAMENTOS OU EQUIVALENTE		2
PP	PAPELEIRA METÁLICA		3
RG1	ACABAMENTO PARA REGISTRO PEQUENO, DECA OU EQUIVALENTE		2
SF	SIFÃO CROMADO		4
TM1	TORNEIRA AUTOMÁTICA DE PRESSÃO PARA LAVATÓRIO DE MESA BICA BAIXA, DECA OU EQUIVALENTE		4
VS1	BACIA CONVENCIONAL STUDIO KIDS, DECA OU EQUIVALENTE COM ACESSÓRIOS		3

MOBILIÁRIOS/EQUIPAMENTOS FIXOS			
ID	Descrição	Vista 2D Planta	Quant.
ES1	ESPELHO 40x50cm		4

LEGENDA REVESTIMENTOS PAREDES	
15	CERÂMICA 30x40cm, COR BRANCO GELO ATÉ 1,8m. FAIXA CERÂMICA 10x10cm (AZUL E VERMELHA) E PINTURA ACRÍLICA COR BRANCO GELO (VER AMPLIAÇÕES)
	CERÂMICA 30x40cm, COR BRANCO GELO ATÉ 1,2m. FAIXA CERÂMICA 10x10cm (AZUL E VERMELHA) E PINTURA ACRÍLICA COR BRANCO GELO (VER AMPLIAÇÕES)

**NOTAS**

- MEDIDAS E NÍVEIS EM METROS;
- VERIFICAR POSIÇÃO EXATOS DOS PILARES NO PROJETO ESTRUTURAL;
- VERIFICAR DETALHES CONSTRUTIVOS PERTINENTES NAS PRANCHAS DE DETALHAMENTO;
- EM CASO DE CONFLITO DE INFORMAÇÕES ENTRE O PROJETO GRÁFICO E O MEMORIAL DESCRITIVO, PREVALECE A INFORMAÇÃO CONTIDA NOS DESENHOS;
- ALTERAÇÕES NESTE PROJETO SOMENTE COM AUTORIZAÇÃO EXPRESSA DO FNDE

**REFERÊNCIAS:**

- PLANILHA DE QUANTITATIVOS
- MEMORIAL DESCRITIVO E ESPECIFICAÇÕES TÉCNICAS

LEGENDA			
	INDICAÇÃO NÍVEIS PLANTA E CORTE		INDICAÇÃO DE VISTAS
	INDICAÇÃO DE CORTES	P1	ESPECIFICAÇÃO DE MATERIAIS DE PISO
	INDICAÇÃO DE FACHADAS	I1 E1	ESPECIFICAÇÃO DE MATERIAIS DE PAREDE INTERNA E EXTERNA
	INDICAÇÃO DE PORTAS E JANELAS	T1	ESPECIFICAÇÃO DE MATERIAIS DE TETO
	INDICAÇÃO DE DETALHES	DET XX	



Nº	DATA	DESCRIÇÃO
03	JANEIRO/2023	Revisão do Projeto Arquitetônico Creche e Pré-Escola Tipo 1 Modelo Padrão FNDE em metodologia Building Information Modeling. Alteração para atender a NBR 9050/2020. Alteração da dimensão do terreno para 45 x 65m, com ampliação do pátio central e circulações laterais. Alteração de layout dos ambientes: Cozinha, copa de funcionários, rouparia, lavanderia e DML.
02	JANEIRO/2017	Atendimento à NBR 9050/2015. Alteração: quadro de áreas, fechamento frontal, sanitários 1 e 2, altura da platibanda, mobiliário e equipamento, altura da cerâmica nos sanitários, cor dos porões dos solários e altura da porta PA4. Acréscimo: do gradil e quadro de cargas no castelo d'água, de duchas higienicas e escaninhos pré-escola.
01	JULHO/2016	Alteração paredes - shaft para tubulação hidráulica e detalhamento; alteração da altura da platibanda.

CONTROLE DE REVISÕES



**PROJETO PADRÃO - FNDE**

PROPRIETÁRIO: \_\_\_\_\_

ENDEREÇO: \_\_\_\_\_

MUNICÍPIO - UF: \_\_\_\_\_

PROPRIETÁRIO: \_\_\_\_\_

RESP. TÉCNICO: \_\_\_\_\_ CAU / CREA \_\_\_\_\_

AUTOR DO PROJETO: \_\_\_\_\_ CAU / CREA \_\_\_\_\_

APROVAÇÕES

CAU / CREA	_____
PREFEITURA / RA	_____

OBSERVAÇÕES:

**CRECHE PRÉ-ESCOLA TIPO 1  
PROJETO DE ARQUITETURA**

COORDENAÇÃO CGEST - Coordenação Geral de Infraestrutura Educacional	AMPLIAÇÃO DO BLOCO B - SANIT. INFANTIL 1 E SANIT. INFANTIL 2	ARQ
REVISÃO R.00 R.03 R.01 R.02	ESCALA 1:25 DATA EMISSÃO JAN/2023	PRANCHA 30/41

**PLANTA BAIXA**

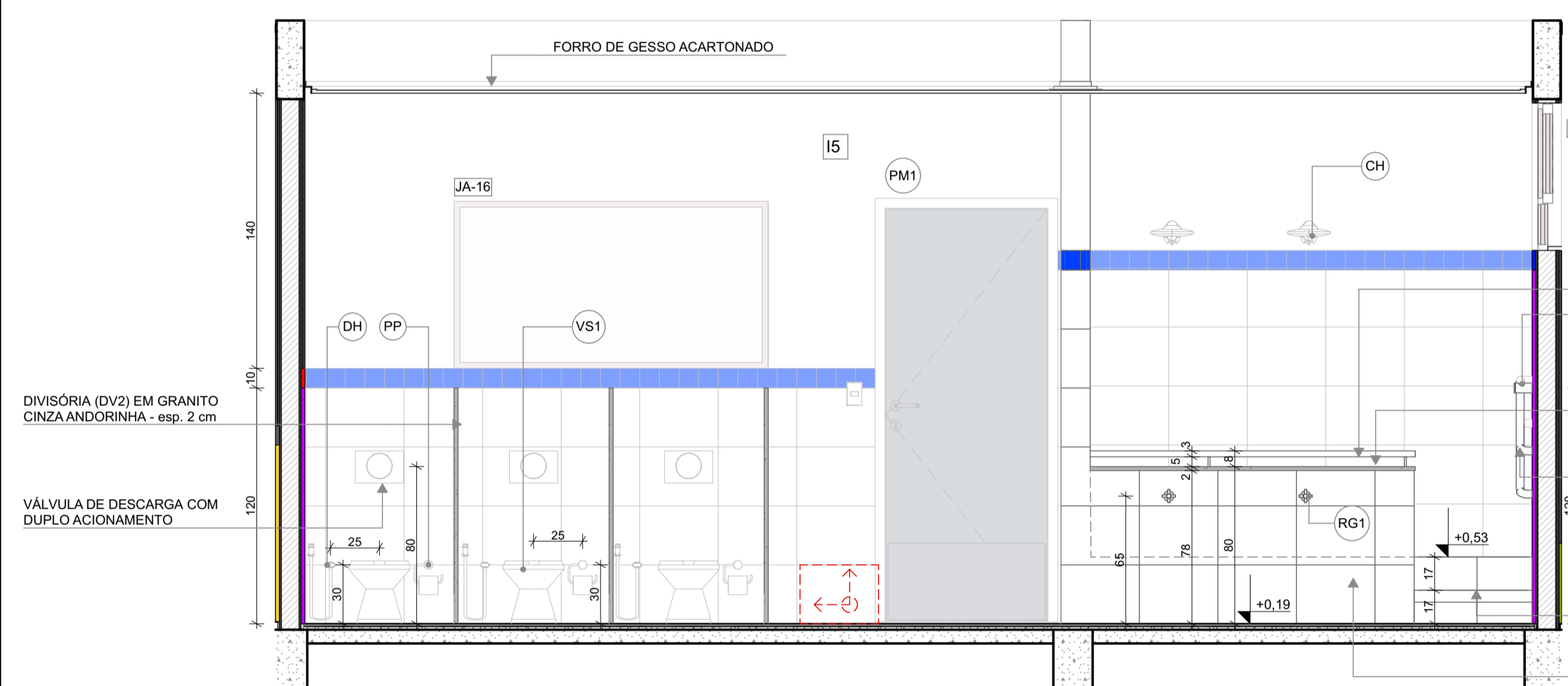

**VISTA 01**

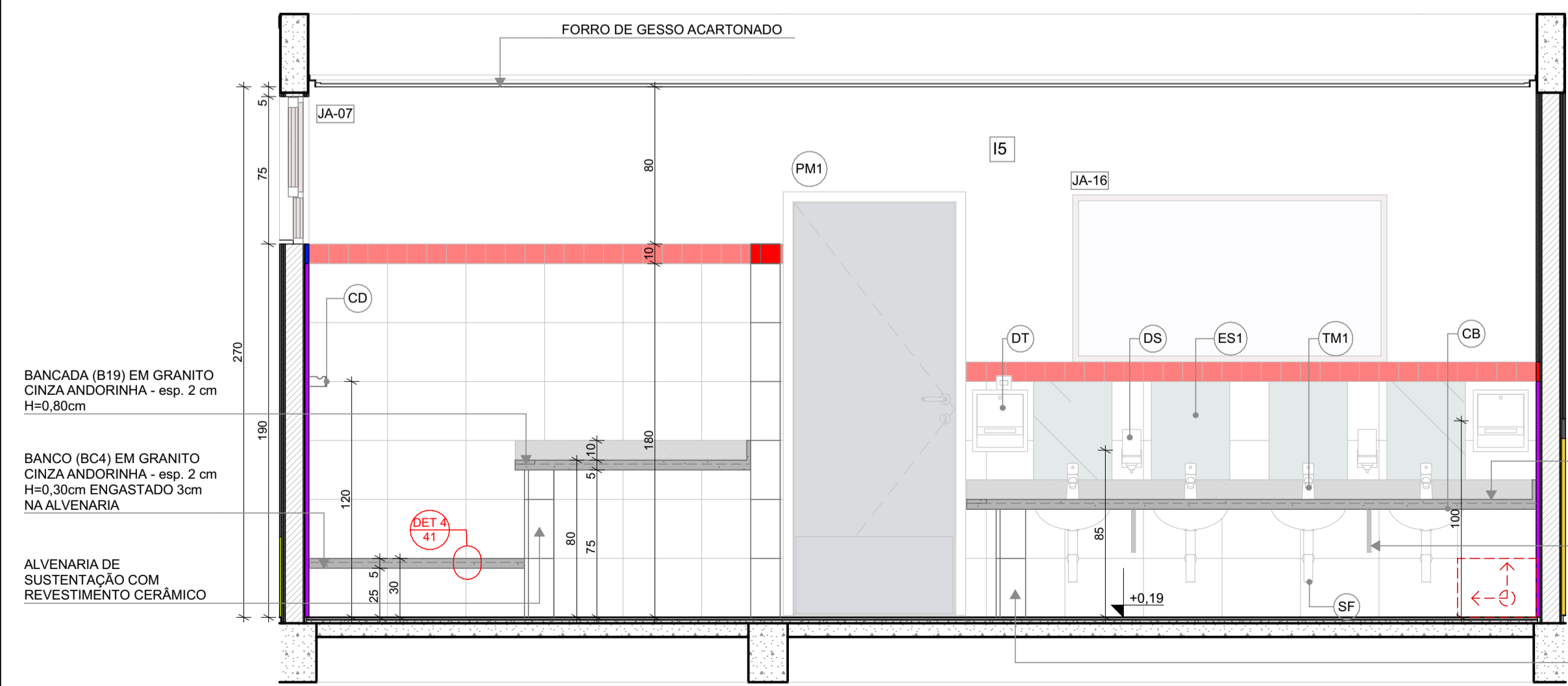

**VISTA 03**

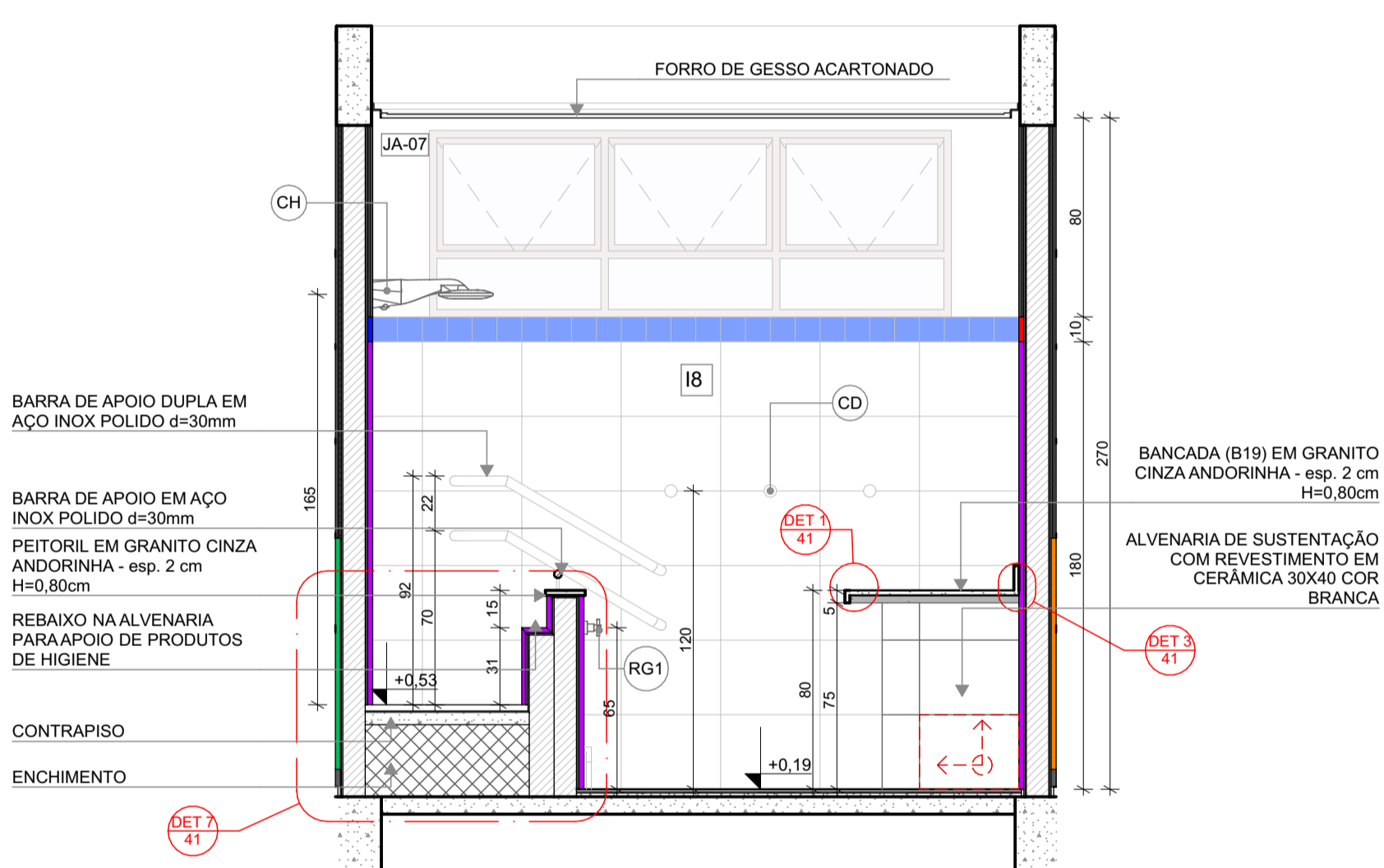

**VISTA 02**

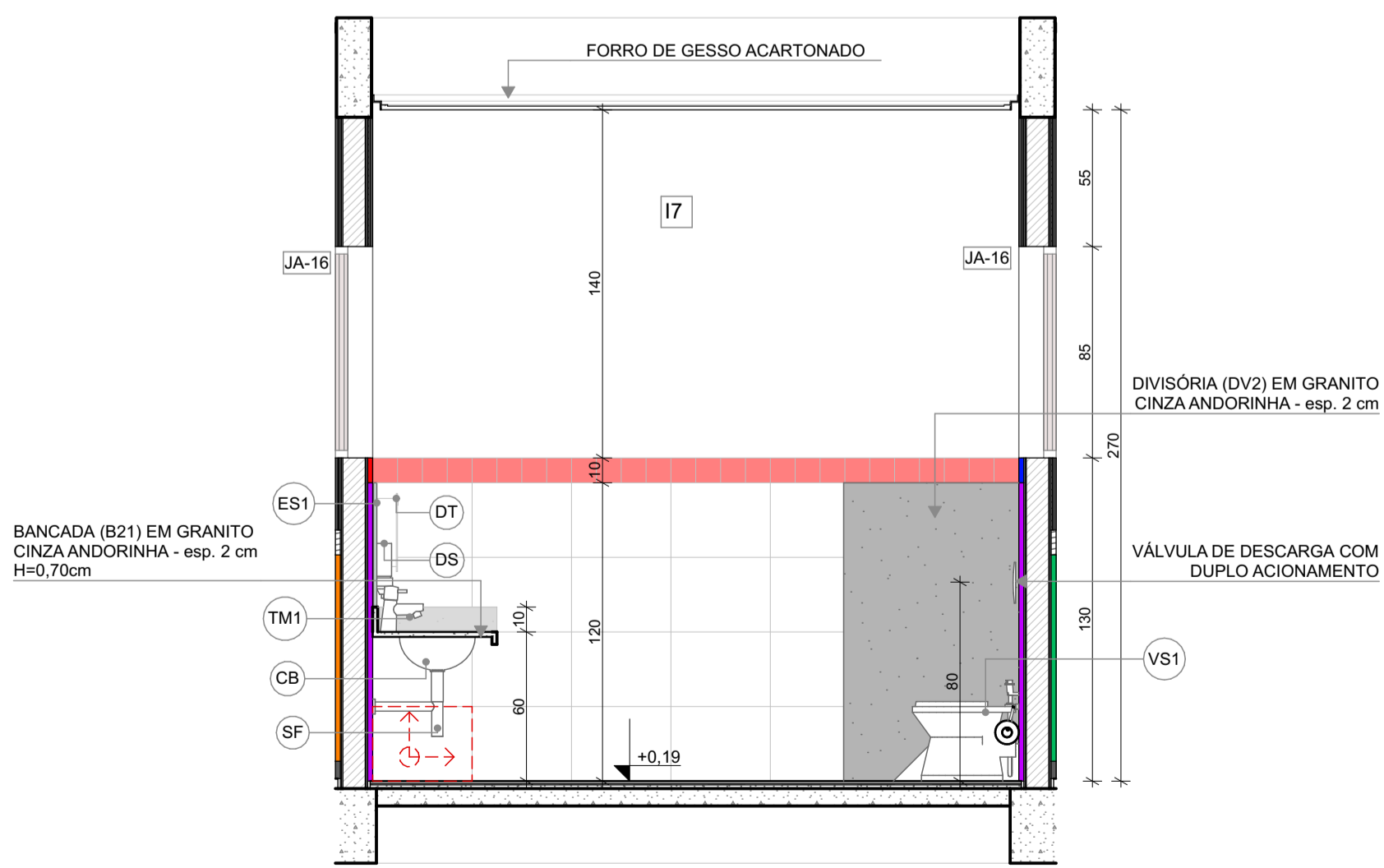

**VISTA 04**

**1** SANITÁRIOS INFANTIS  
ESCALA 1:25

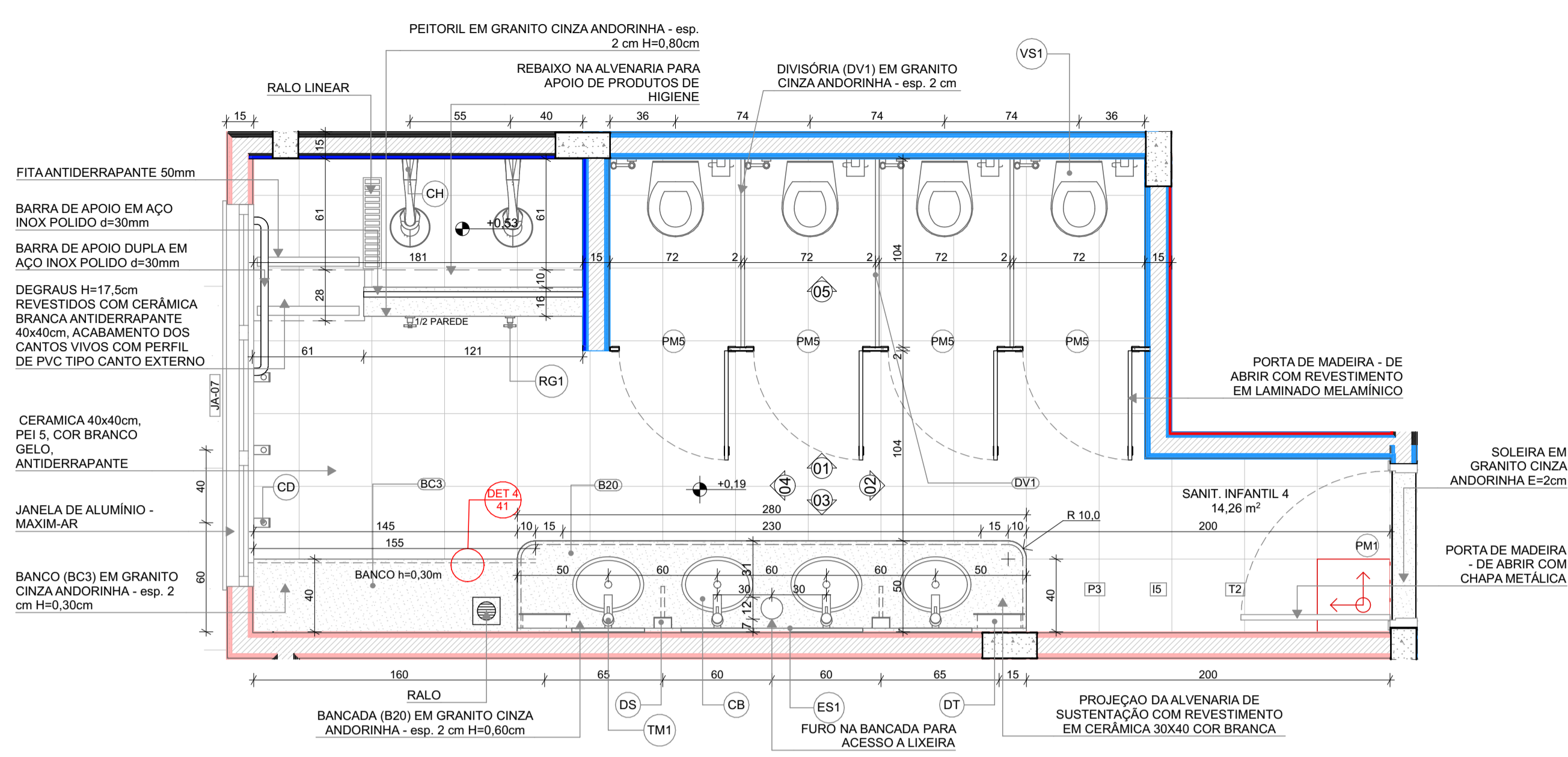

**PLANTA BAIXA**

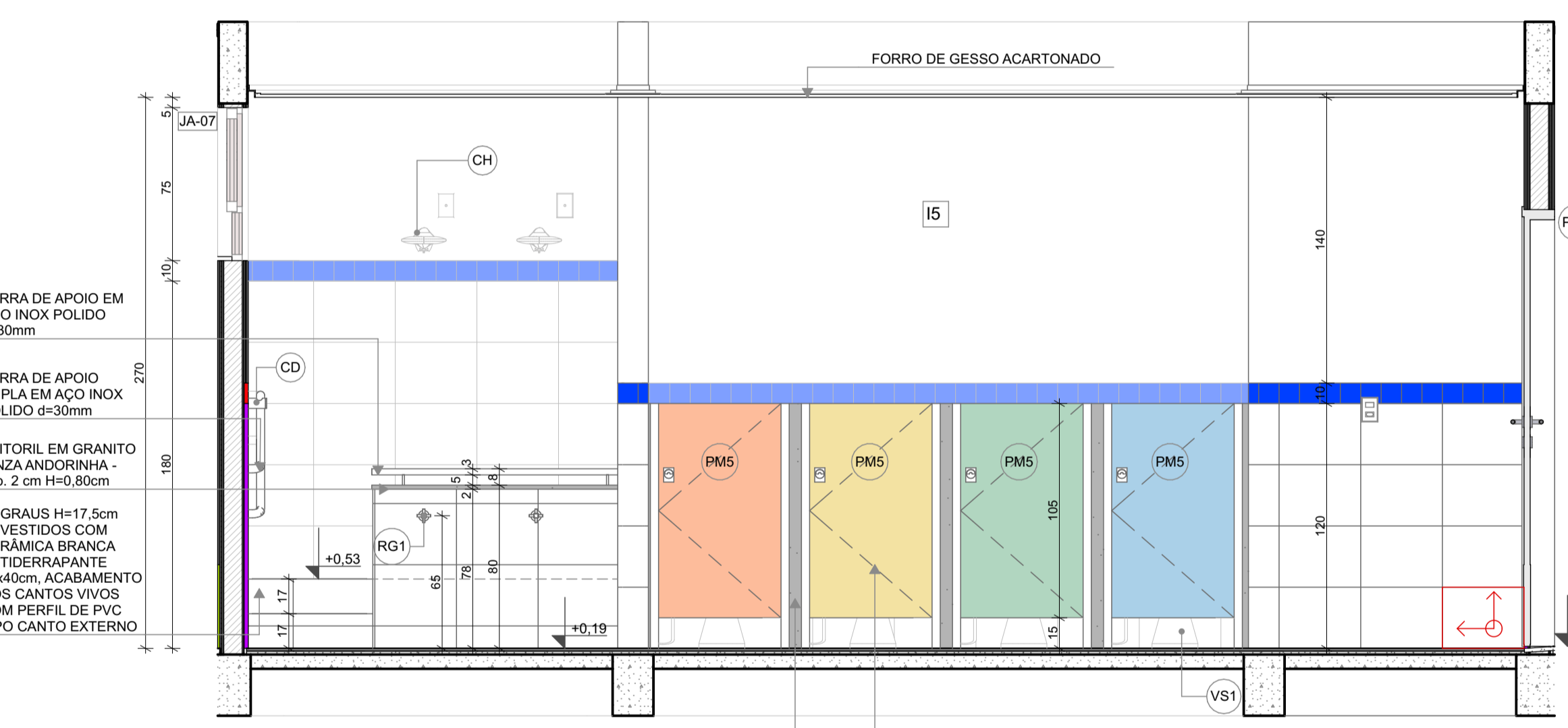

**VISTA 01**

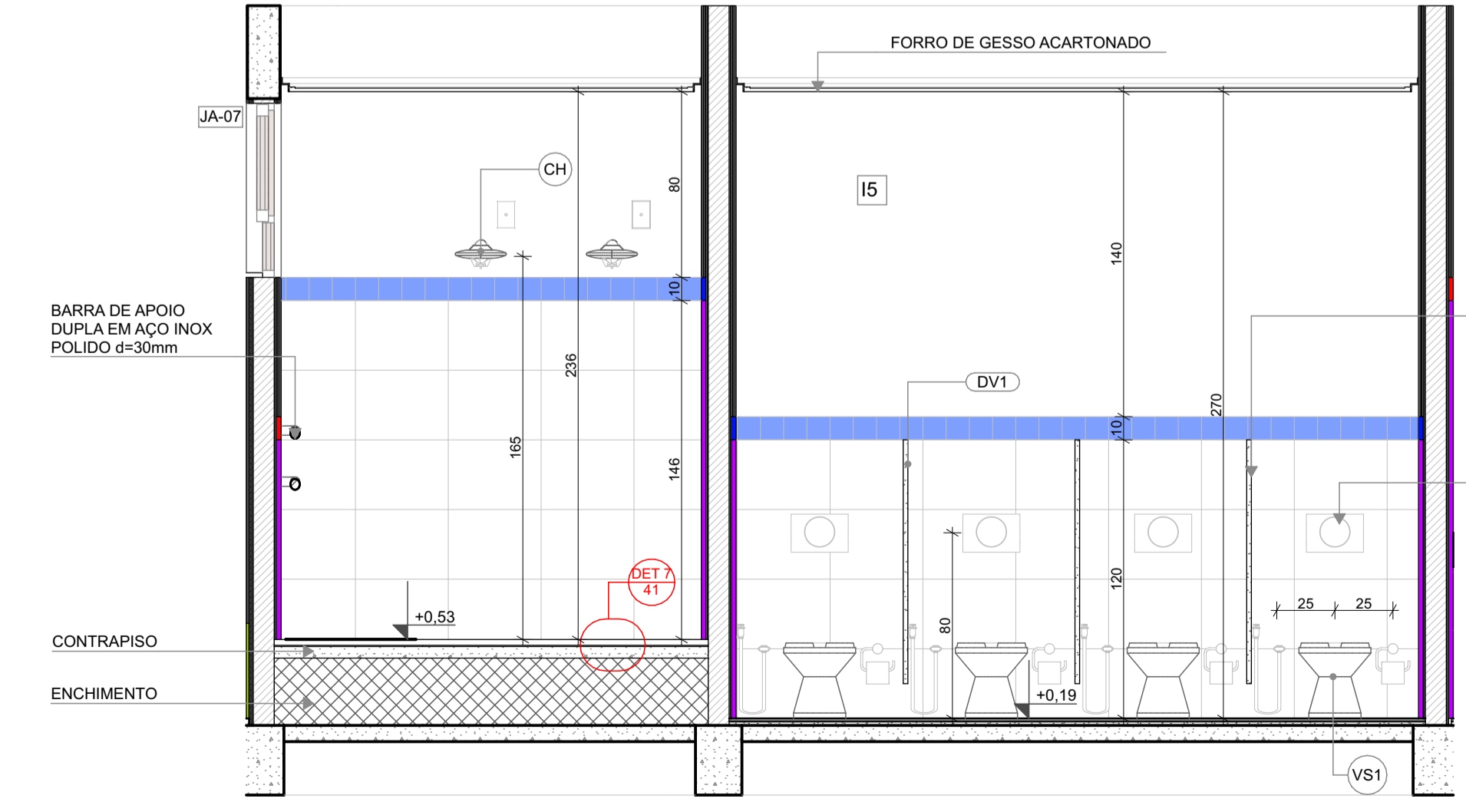

**VISTA 05**

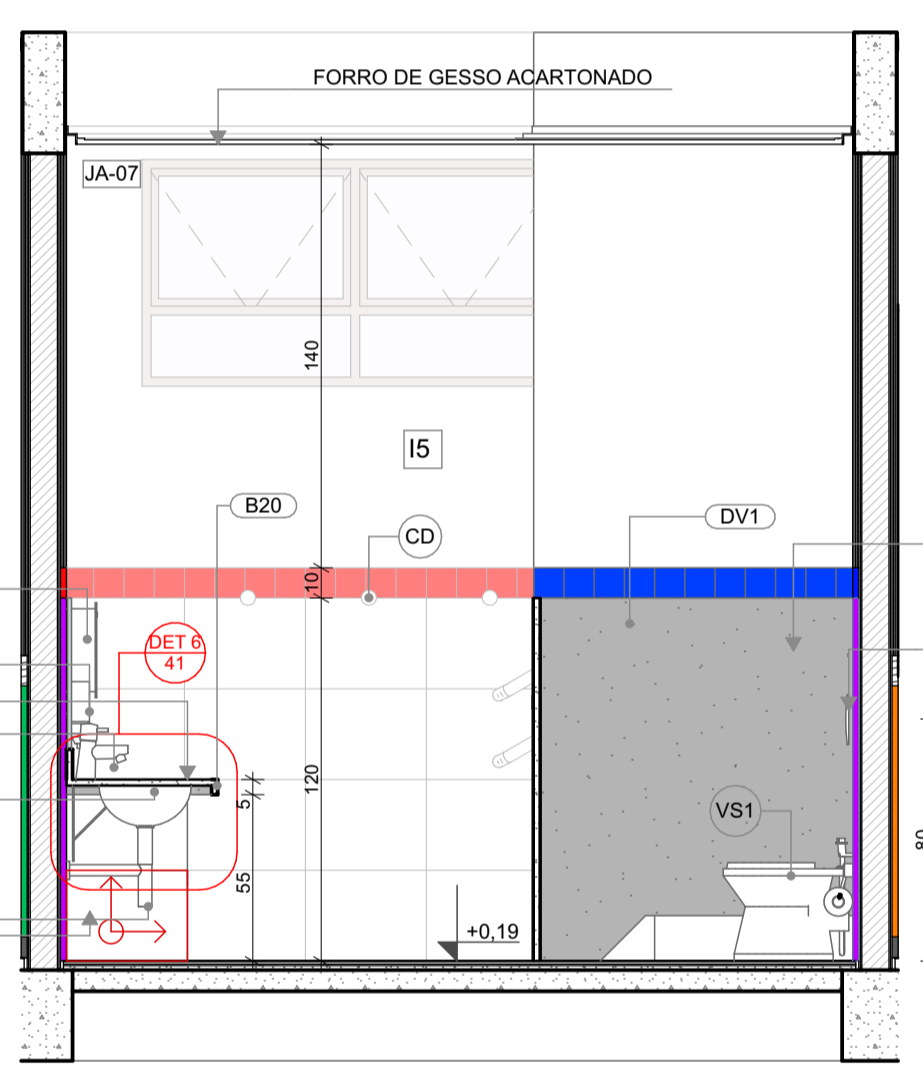

**VISTA 04**

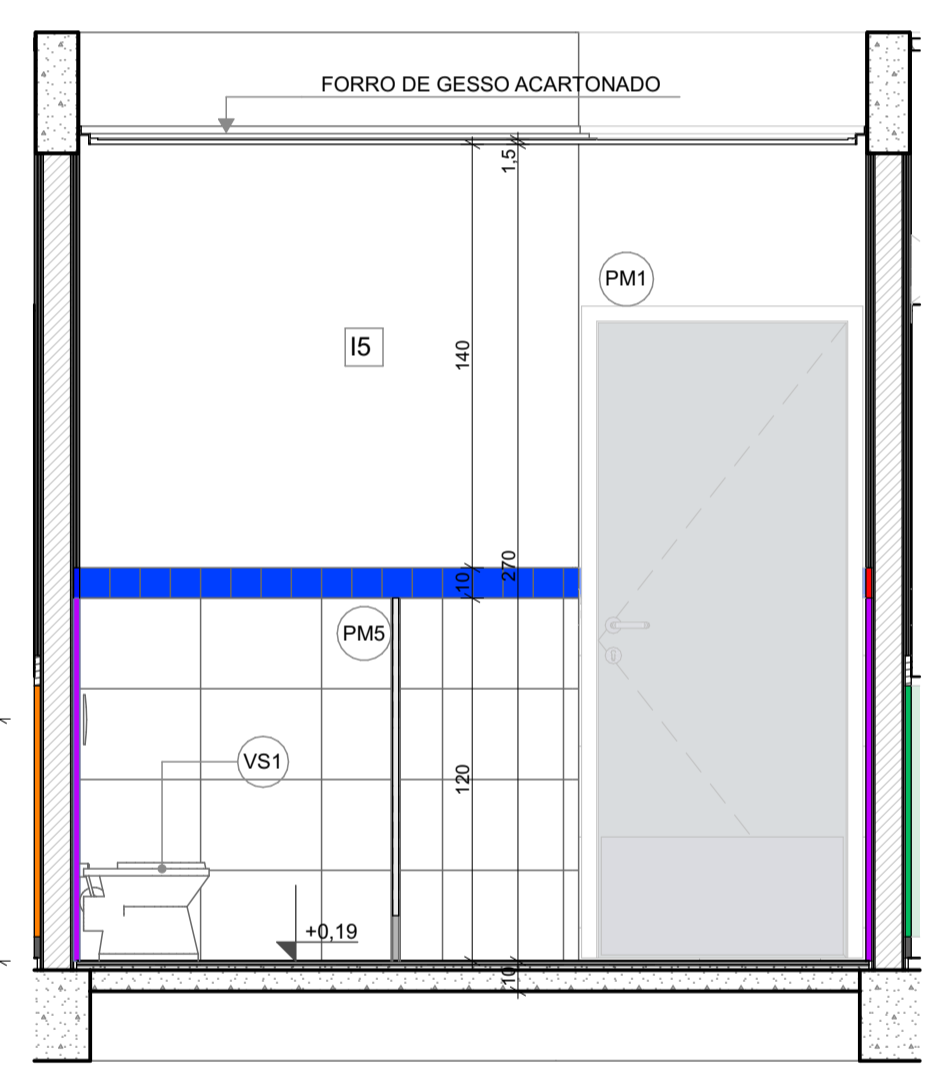

**VISTA 02**

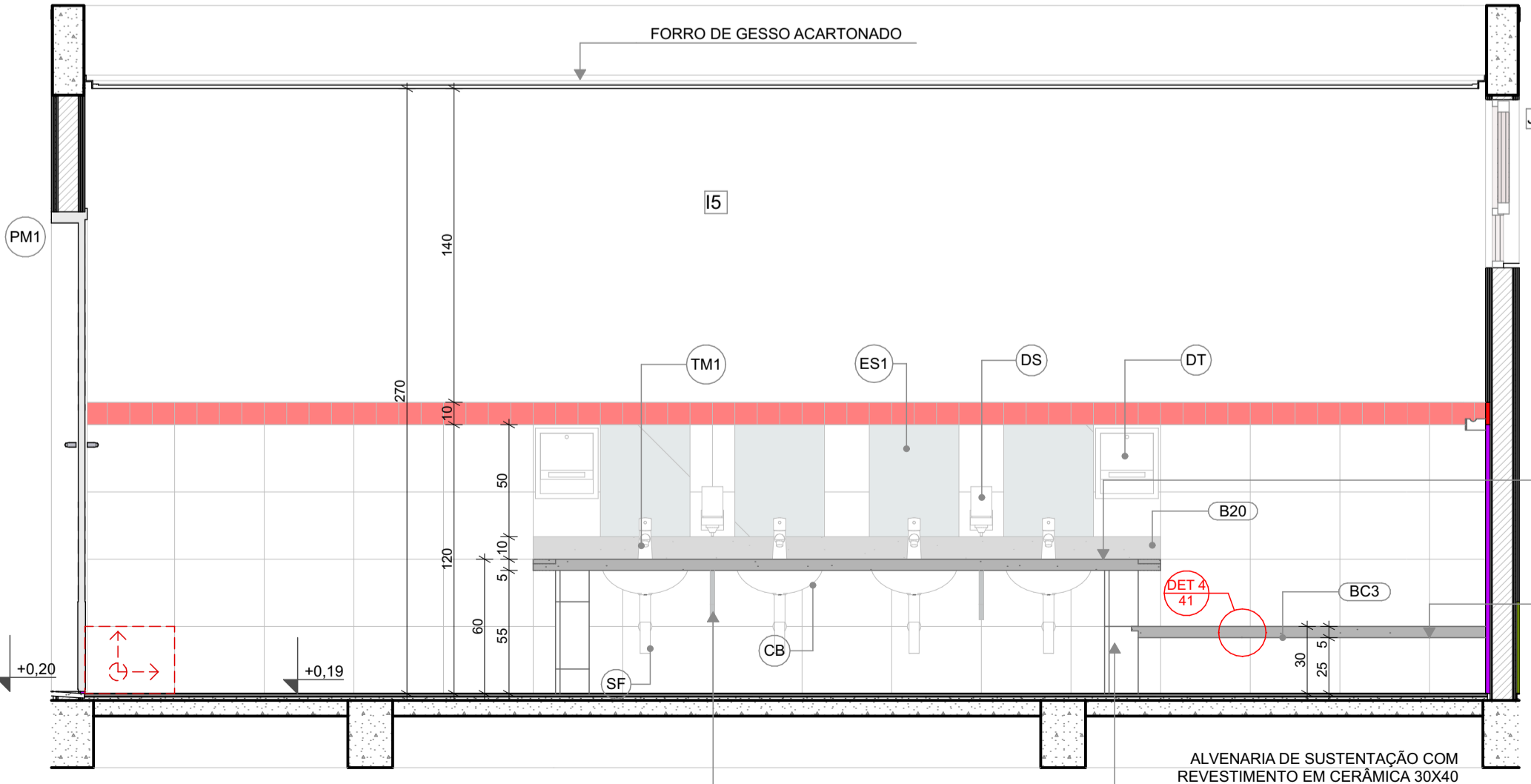

**VISTA 03**

**LEGENDA REVESTIMENTOS PAREDES**

15	CERÂMICA 30x40cm, COR BRANCO GELO ATÉ 1,8m. FAIXA CERÂMICA 10x10cm (AZUL E VERMELHA) E PINTURA ACRÍLICA COR BRANCO GELO (VER AMPLIAÇÕES)
15	CERÂMICA 30x40cm, COR BRANCO GELO ATÉ 1,2m. FAIXA CERÂMICA 10x10cm (AZUL E VERMELHA) E PINTURA ACRÍLICA COR BRANCO GELO (VER AMPLIAÇÕES)

**LOUÇAS, ACESSÓRIOS E METAIS**

ID	Descrição	Vista 2D Planta	Quant.
<b>SANIT. INFANTIL 4</b>			
CB	CUBA DE EMBUTIR OVAL COR BRANCO GELO, DECA OU EQUIVALENTE	1	4
CH	CHUVEIRO COM DESVIADOR PARA DUCHAS ELÉTRICAS, LORENZETTI OU EQUIVALENTE	1	2
DH	DUCHA HIGIÊNICA COM REGISTRO E DERIVAÇÃO, DECA OU EQUIVALENTE	1	4
DS	SABONETEIRA, MELHORAMENTOS OU EQUIVALENTE	1	2
DT	DISPENSER PARA PAPEL TOALHA, MELHORAMENTOS OU EQUIVALENTE	1	2
PP	PAPELEIRA METÁLICA	1	4
RG1	ACABAMENTO PARA REGISTRO PEQUENO, DECA OU EQUIVALENTE	1	2
SF	SIFÃO CROMADO	1	4
TM1	TORNEIRA AUTOMÁTICA DE PRESSÃO PARA LAVATORIO DE MESA BICA BAIXA, DECA OU EQUIVALENTE	1	4
VS1	BACIA CONVENCIONAL STUDIO KIDS, DECA OU EQUIVALENTE COM ACESSÓRIOS	1	4
<b>MOBILIÁRIOS/EQUIPAMENTOS FIXOS</b>			
<b>SANIT. INFANTIL 4</b>			
ES1	ESPELHO 40x50cm	1	4

**NOTAS**

- MEDIDAS E NÍVEIS EM METROS;
- VERIFICAR POSIÇÃO EXATOS PILARES NO PROJETO ESTRUTURAL;
- VERIFICAR DETALHES CONSTRUTIVOS PERTINENTES NAS PRANCHAS DE DETALHAMENTO;
- EM CASO DE CONFLITO DE INFORMAÇÕES ENTRE O PROJETO GRÁFICO E O MEMORIAL DESCRITIVO, PREVALECE A INFORMAÇÃO CONTIDA NOS DESENHOS;
- ALTERAÇÕES NESTE PROJETO SOMENTE COM AUTORIZAÇÃO EXPRESSA DO FNDE

**REFERÊNCIAS:**

- PLANILHA DE QUANTITATIVOS
- MEMORIAL DESCRITIVO E ESPECIFICAÇÕES TÉCNICAS

**LEGENDA**

15,00 (MA) / 10,00 (MO)	INDICAÇÃO NÍVEIS PLANTA E CORTE	01	INDICAÇÃO DE VISTAS
X	INDICAÇÃO DE CORTES	P1	ESPECIFICAÇÃO DE MATERIAIS DE PISO
X	INDICAÇÃO DE FACHADAS	I1 E1	ESPECIFICAÇÃO DE MATERIAIS DE PAREDE INTERNA E EXTERNA
PMX	INDICAÇÃO DE PORTAS E JANELAS	T1	ESPECIFICAÇÃO DE MATERIAIS DE TETO
DET XX	INDICAÇÃO DE DETALHES		

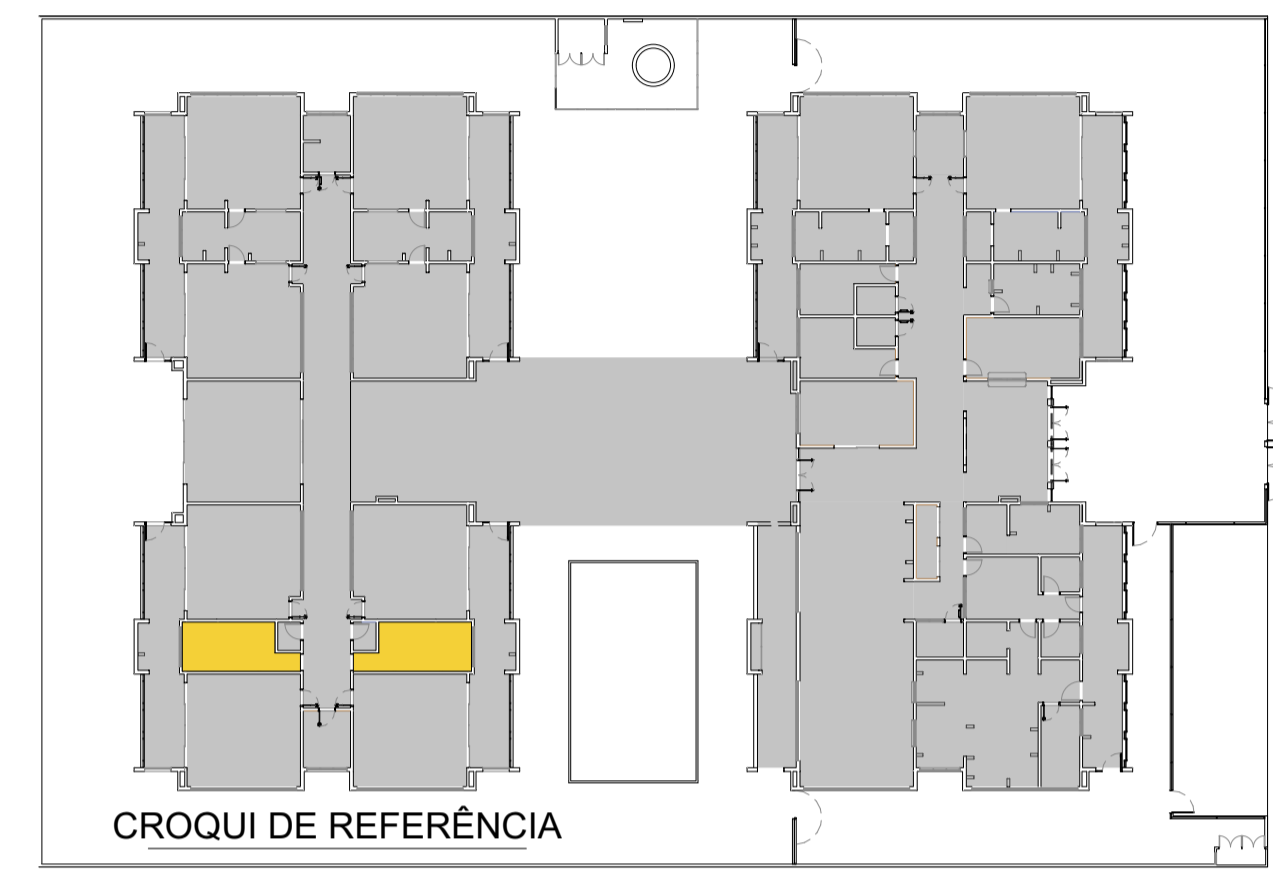

Revisão do Projeto Arquitetônico Creche e Pré-Escola Tipo 1 Modelo Padrão FNDE em metodologia Building Information Modeling  
Alteração para atender a NBR 9050/2020:  
Alteração de dimensão do terreno para 45 x 65m, com ampliação do pátio central e circulações laterais. Alteração de layout dos ambientes: Cozinha, copa de funcionários, rouparia, lavanderia e DML.  
Atendimento à NBR 9050/2015:  
Alteração: quadro de áreas, fechamento frontal, sanitários 1 e 2, altura da platibanda, mobiliário e equipamento, altura da cerâmica nos sanitários, cor dos porões dos solares e altura da porta PA4;  
Acrescimo: do gradil e quadro de cargas no castelo d'água, de duchas higienicas e escaninhos pré-escola.  
01 JULHO/2016 Alteração paredes - shaft para tubulação hidráulica e detalhamento; alteração da altura da platibanda.  
Nº DATA DESCRIÇÃO

**CONTROLE DE REVISÕES**

03	JANEIRO/2023	
02	JANEIRO/2017	
01	JULHO/2016	
Nº	DATA	DESCRIÇÃO



**PROJETO PADRÃO - FNDE**

PROPRIETÁRIO: \_\_\_\_\_  
ENDEREÇO: \_\_\_\_\_  
MUNICÍPIO - UF: \_\_\_\_\_  
PROPRIETÁRIO: \_\_\_\_\_  
RESP. TÉCNICO: CAU / CREA \_\_\_\_\_  
AUTOR DO PROJETO: CAU / CREA \_\_\_\_\_

APROVAÇÕES

CAU / CREA	
PREFEITURA / RA	

OBSERVAÇÕES:

**CRECHE PRÉ-ESCOLA TIPO 1  
PROJETO DE ARQUITETURA**

COORDENAÇÃO CGEST - Coordenação Geral de Infraestrutura Educacional	AMPLIAÇÃO DO BLOCO B - SANIT. INFANTIL 3 E SANIT. INFANTIL 4	ARQ
REVISÃO R.00 R.03 R.01 R.02	ESCALA 1:25 DATA EMISSÃO JAN/2023	PRANCHA 31/41
FORMATO (841x594)		

**2** SANITÁRIO PCD INFANTIL  
ESCALA 1:25

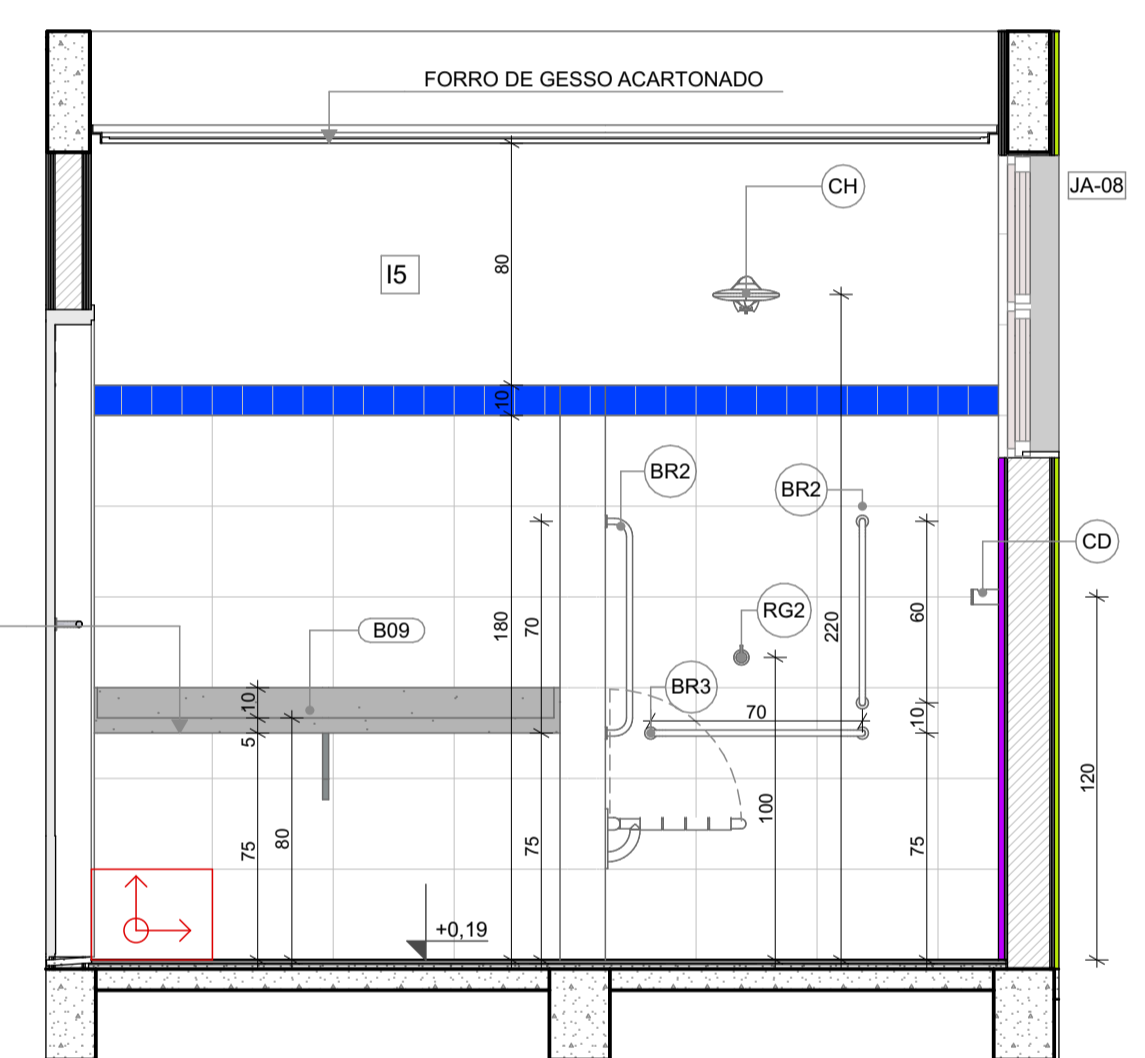
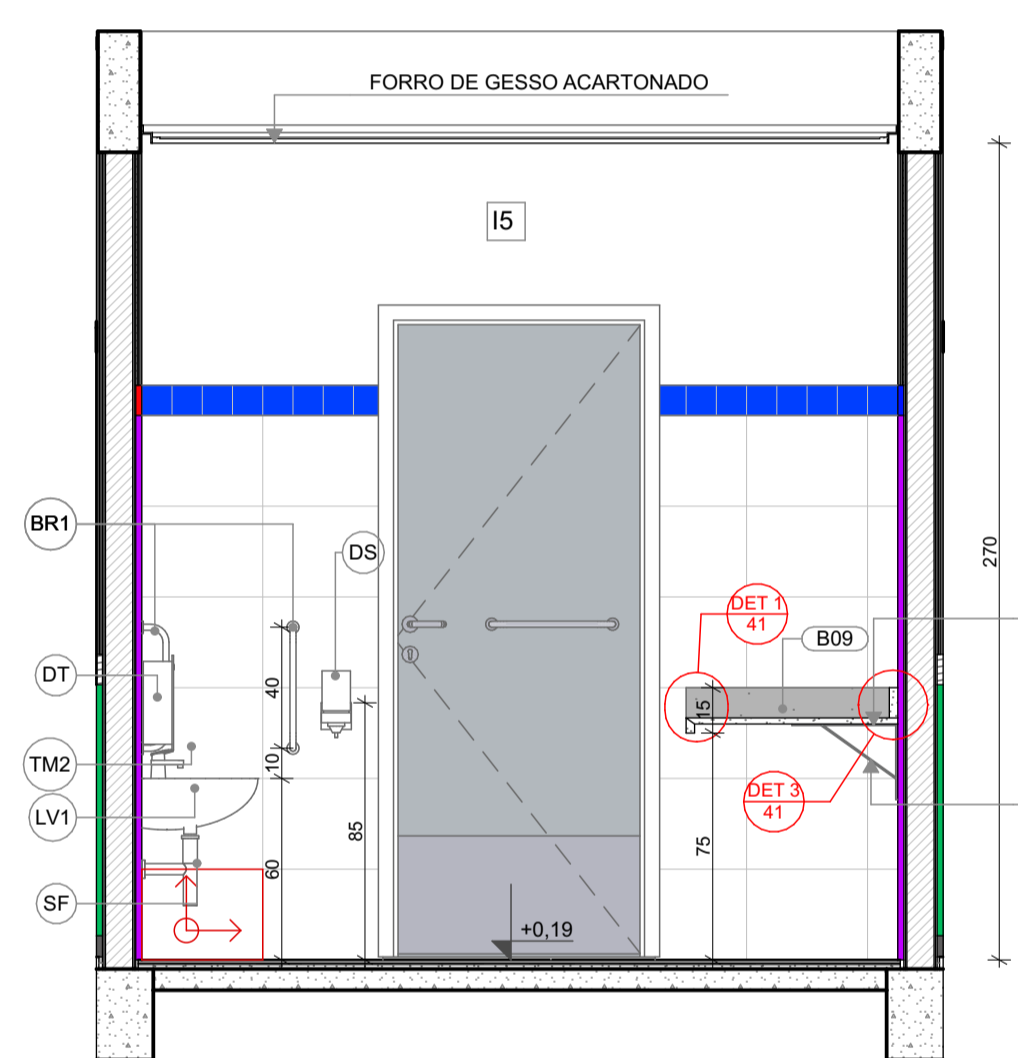
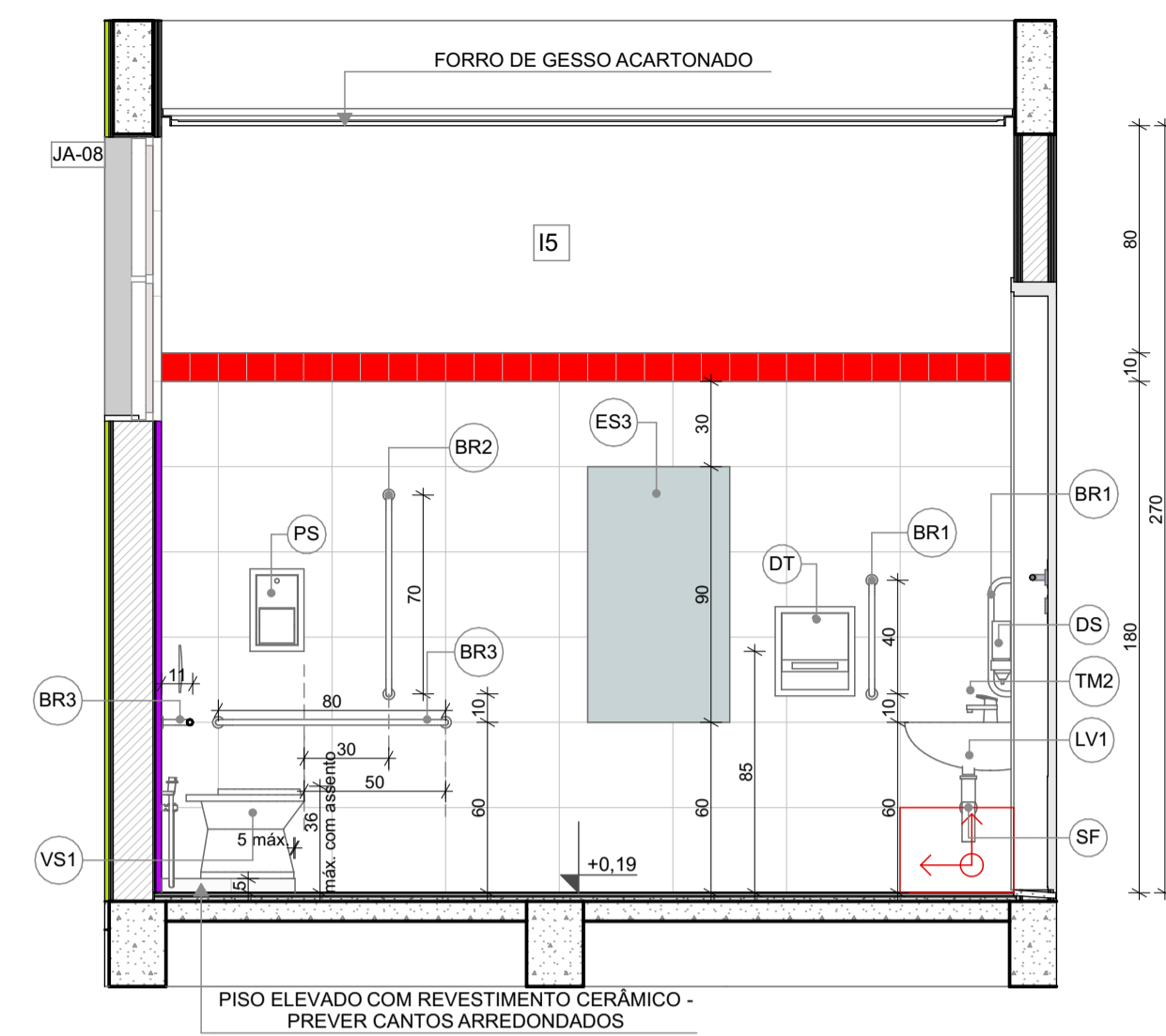
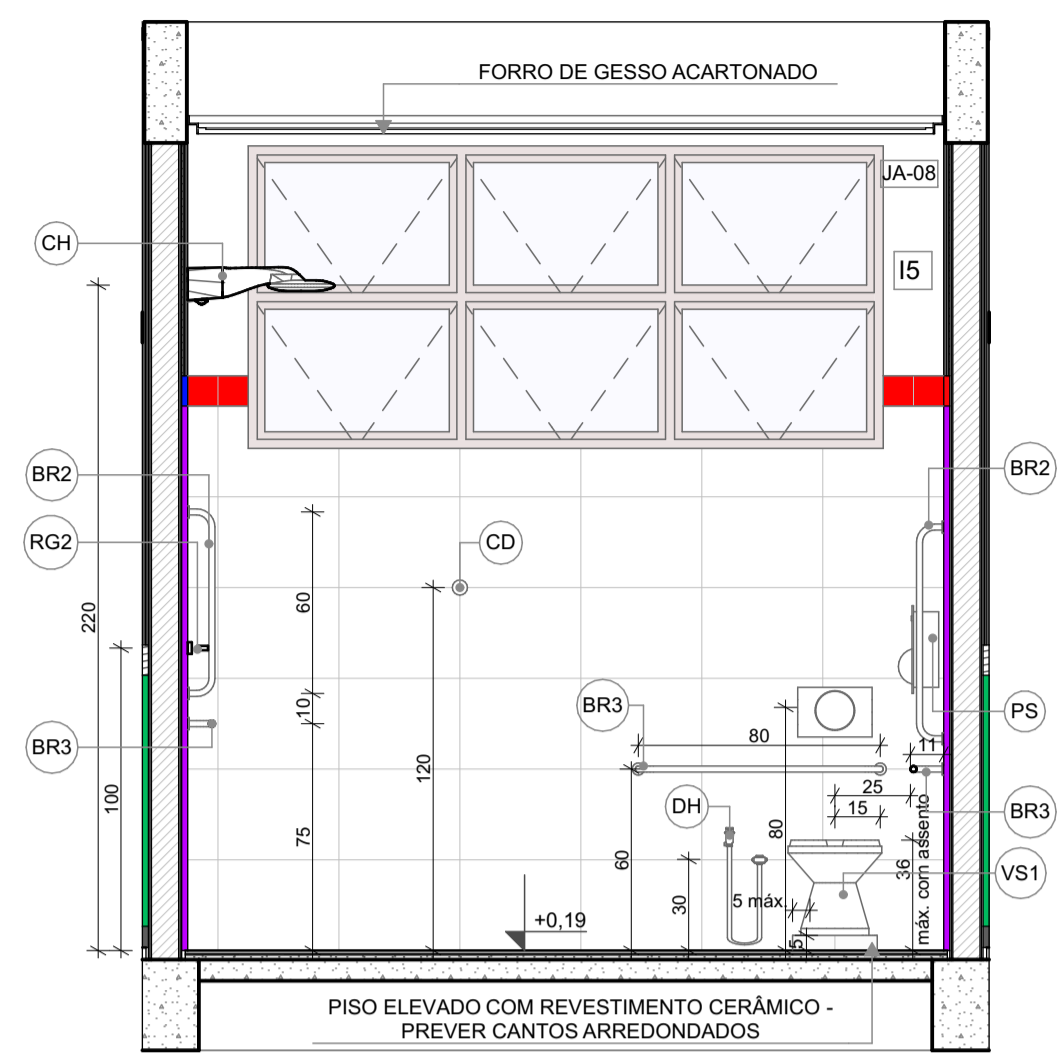
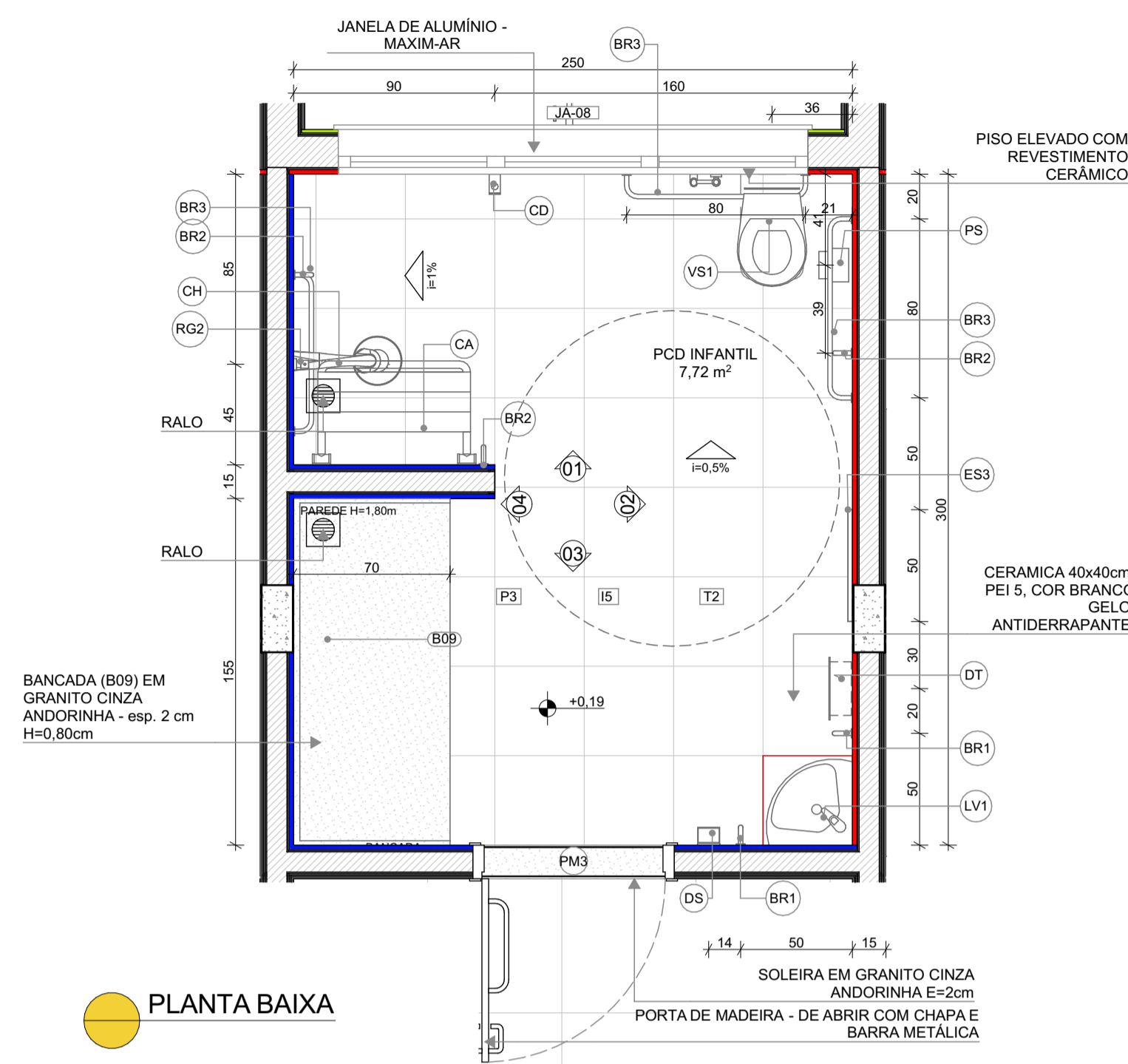

- NOTAS**
- MEDIDAS E NÍVEIS EM METROS;
  - VERIFICAR POSIÇÃO EXATOS DOS PILARES NO PROJETO ESTRUTURAL;
  - VERIFICAR DETALHES CONSTRUTIVOS PERTINENTES NAS PRANCHAS DE DETALHAMENTO;
  - EM CASO DE CONFLITO DE INFORMAÇÕES ENTRE O PROJETO GRÁFICO E O MEMORIAL DESCRITIVO, PREVALECE A INFORMAÇÃO CONTIDA NOS DESENHOS;
  - ALTERAÇÕES NESTE PROJETO SOMENTE COM AUTORIZAÇÃO EXPRESSA DO FNDE
- REFERÊNCIAS:**
- PLANILHA DE QUANTITATIVOS
  - MEMORIAL DESCRITIVO E ESPECIFICAÇÕES TÉCNICAS
- LEGENDA**
- |  |                                 |  |  |
|--|---------------------------------|--|--|
|  | INDICAÇÃO NÍVEIS PLANTA E CORTE |  | INDICAÇÃO DE VISTAS                                    |
|  | INDICAÇÃO DE CORTES             |  | ESPECIFICAÇÃO DE MATERIAIS DE PISO                     |
|  | INDICAÇÃO DE FACHADAS           |  | ESPECIFICAÇÃO DE MATERIAIS DE PAREDE INTERNA E EXTERNA |
|  | INDICAÇÃO DE PORTAS E JANELAS   |  | ESPECIFICAÇÃO DE MATERIAIS DE TETO                     |
|  | INDICAÇÃO DE DETALHES           |  |  |



Revisão do Projeto Arquitetônico Creche e Pré-Escola Tipo 1 Modelo Padrão FNDE em metodologia Building Information Modeling

03	JANEIRO/ 2023	Alteração para atender a NBR 9050/2020; Alteração da dimensão do terreno para 45 x 65m, com ampliação do pátio central e circulações laterais. Alteração de layout dos ambientes: Cozinha, copa de funcionários, rouparia, lavanderia e DML.
02	JANEIRO/ 2017	Atendimento à NBR 9050/2015; Alteração: quadro de áreas, fechamento frontal, sanitários 1 e 2, altura da platibanda, mobiliário e equipamento, altura da cerâmica nos sanitários, cor dos porões dos solários e altura da porta PA4; Acréscimo: do gradil e quadro de cargas no castelo d'água, de duchas higienicas e escaninhos pré-escola.
01	JULHO/ 2016	Alteração paredes - shaft para tubulação hidráulica e detalhamento; alteração da altura da platibanda.
Nº	DATA	DESCRIÇÃO

CONTROLE DE REVISÕES



**PROJETO PADRÃO - FNDE**

PROPRIETÁRIO: \_\_\_\_\_

ENDEREÇO: \_\_\_\_\_

MUNICÍPIO - UF: \_\_\_\_\_

PROPRIETÁRIO: \_\_\_\_\_

RESP. TÉCNICO: CAU / CREA \_\_\_\_\_

AUTOR DO PROJETO: CAU / CREA \_\_\_\_\_

APROVAÇÕES	CAU / CREA
	PREFEITURA / RA
OBSERVAÇÕES:	

**CRECHE PRÉ-ESCOLA TIPO 1  
PROJETO DE ARQUITETURA**

COORDENAÇÃO CGEST - Coordenação Geral de Infraestrutura Educacional	AMPLIAÇÃO DO BLOCO B - SANIT. PCD INFANTIL E SANIT. PROFESSORES	ARQ
REVISÃO R.00 R.03 R.01 R.02	ESCALA 1:25 DATA EMISSÃO JAN/2023	PRANCHA 32/41

**1** SANITÁRIOS PROFESSORES  
ESCALA 1:25

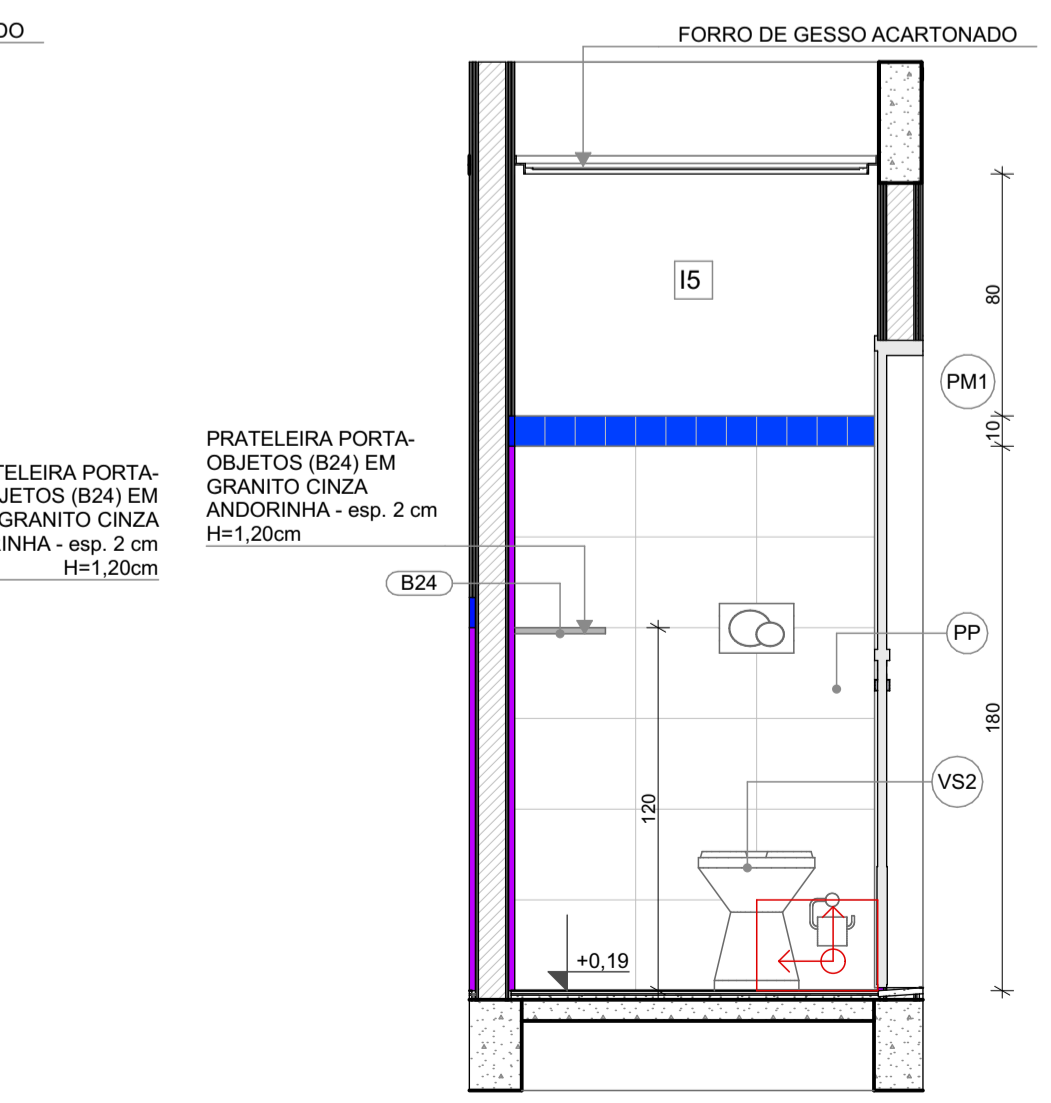
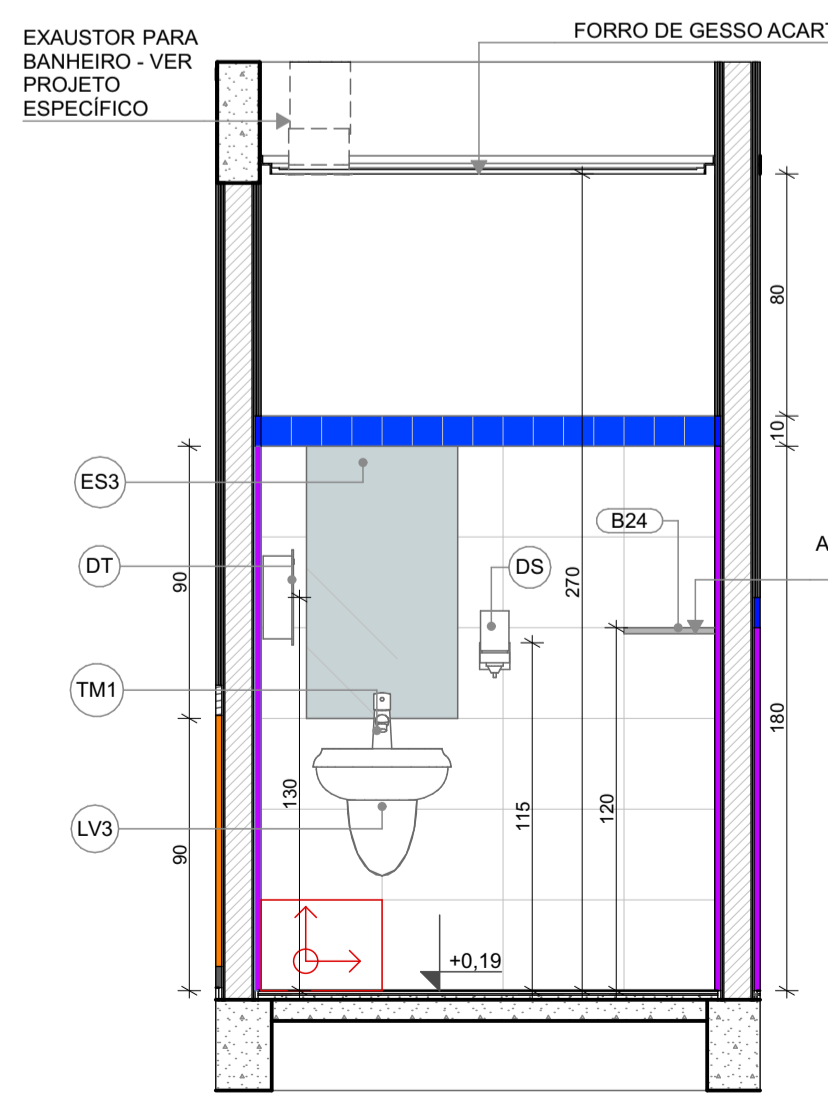
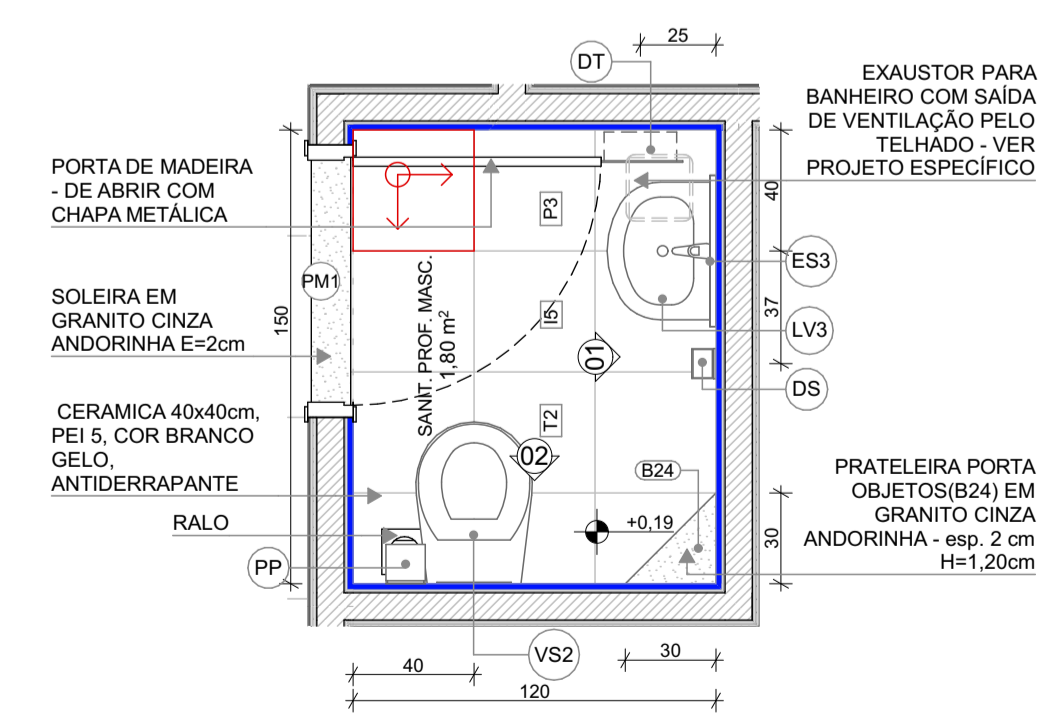

LOUÇAS, ACESSÓRIOS E METAIS			
ID	Descrição	Vista 2D Planta	Quant.
<b>PCD INFANTIL</b>			
BR1	BARRA DE APOIO 40cm	I	2
BR2	BARRA DE APOIO 70cm	I	3
BR3	BARRA DE APOIO 80cm	I	3
CA	CADEIRA ARTICULADA PARA BANHO CONFORTO, DECA OU EQUIVALENTE		1
CH	CHUVEIRO COM DESVIADOR PARA DUCHAS ELÉTRICAS, LORENZETTI OU EQUIVALENTE		1
DH	DUCHA HIGIÊNICA COM REGISTRO E DERIVAÇÃO, DECA OU EQUIVALENTE		1
DS	SABONETEIRA, MELHORAMENTOS OU EQUIVALENTE		1
DT	DISPENSER PARA PAPEL TOALHA, MELHORAMENTOS OU EQUIVALENTE		1
LV1	LAVATÓRIO DE CANTO SUSPENSO, DECA OU EQUIVALENTE		1
PS	PAPELEIRA SOBREPOR INTERFOLHADO		1
RG2	ACABAMENTO PARA REGISTRO (ACIONAMENTO FACILITADO)		1
SF	SIFÃO CROMADO		1
TM2	TORNEIRA PARA LAVATÓRIO COM ACIONAMENTO POR ALAVANCA		1
VS1	BACIA CONVENCIONAL STUDIO KIDS, DECA OU EQUIVALENTE COM ACESSÓRIOS		1
<b>SANIT. PROF. MASC.</b>			
DS	SABONETEIRA, MELHORAMENTOS OU EQUIVALENTE		1
DT	DISPENSER PARA PAPEL TOALHA, MELHORAMENTOS OU EQUIVALENTE		1
LV3	LAVATÓRIO PEQUENO COR BRANCO GELO, COM COLUNA SUSPensa, DECA OU EQUIVALENTE		1
PP	PAPELEIRA METÁLICA		1
TM1	TORNEIRA AUTOMÁTICA DE PRESSÃO PARA LAVATÓRIO DE MESA BICA BAIXA, DECA OU EQUIVALENTE		1
VS2	BACIA CONVENCIONAL, DECA OU EQUIVALENTE COM ACESSÓRIOS		1

MOBILIÁRIOS/EQUIPAMENTOS FIXOS			
ID	Descrição	Vista 2D Planta	Quant.
<b>PCD INFANTIL</b>			
ES3	ESPELHO 50x90cm		1
<b>SANIT. PROF. MASC.</b>			
ES3	ESPELHO 50x90cm		1

LEGENDA REVESTIMENTOS PAREDES	
I5	CERÂMICA 30x40cm, COR BRANCO GELO ATÉ 1,8m. FAIXA CERÂMICA 10x10cm (AZUL E VERMELHA) E PINTURA ACRILICA COR BRANCO GELO (VER AMPLIAÇÕES)



**1 SOLÁRIOS**  
ESCALA:1:25

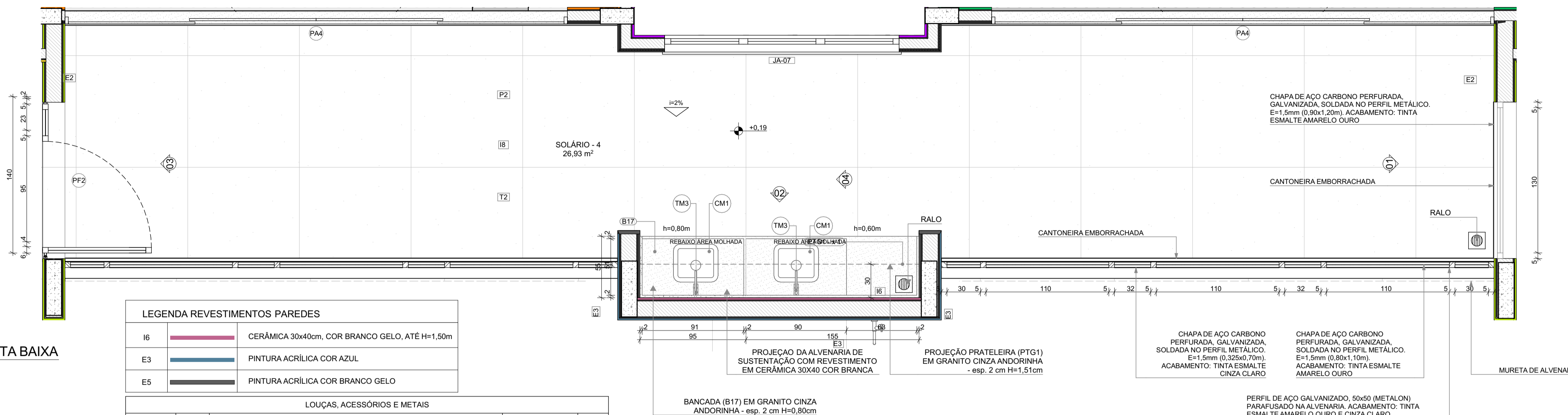

**PLANTA BAIXA**

**NOTAS**

- MEDIDAS E NÍVEIS EM METROS;
- VERIFICAR POSIÇÃO EXATOS DOS PILARES NO PROJETO ESTRUTURAL;
- VERIFICAR DETALHES CONSTRUTIVOS PERTINENTES NAS PRANCHAS DE DETALHAMENTO;
- EM CASO DE CONFLITO DE INFORMAÇÕES ENTRE O PROJETO GRÁFICO E O MEMORIAL DESCRITIVO, PREVALECE A INFORMAÇÃO CONTIDA NOS DESENHOS;
- ALTERAÇÕES NESTE PROJETO SOMENTE COM AUTORIZAÇÃO EXPRESSA DO FNDE

**REFERÊNCIAS:**

- PLANILHA DE QUANTITATIVOS
- MEMORIAL DESCRITIVO E ESPECIFICAÇÕES TÉCNICAS

**LEGENDA**

	INDICAÇÃO NÍVEIS PLANTA E CORTE		INDICAÇÃO DE VISTAS
	INDICAÇÃO DE CORTES		ESPECIFICAÇÃO DE MATERIAIS DE PISO
	INDICAÇÃO DE FACHADAS		ESPECIFICAÇÃO DE MATERIAIS DE PAREDE INTERNA E EXTERNA
	INDICAÇÃO DE PORTAS E JANELAS		ESPECIFICAÇÃO DE MATERIAIS DE TETO
	INDICAÇÃO DE DETALHES		

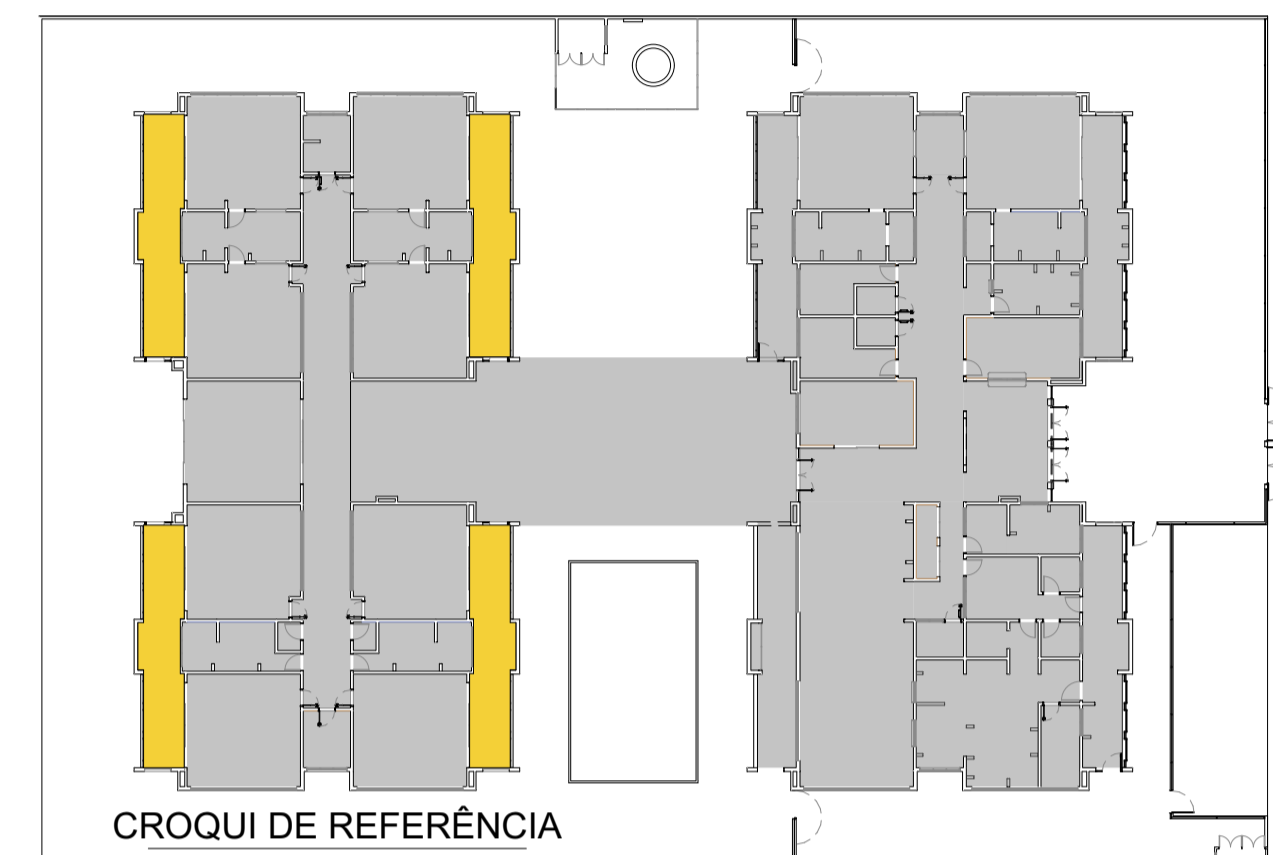

**CONTROLE DE REVISÕES**

Nº	DATA	DESCRIÇÃO
03	JANEIRO/ 2023	Revisão do Projeto Arquitetônico Creche e Pré-Escola Tipo 1 Modelo Padrão FNDE em metodologia Building Information Modeling. Alteração para atender a NBR 9050/2020: Alteração da dimensão do terreno para 45 x 65m, com ampliação do pátio central e circulações laterais. Alteração de layout dos ambientes: Cozinha, copa de funcionários, rouparia, lavanderia e DML.
02	JANEIRO/ 2017	Atendimento à NBR 9050/2015: Alteração: quadro de áreas, fechamento frontal, sanitários 1 e 2, altura da platibanda, mobiliário e equipamento, altura da cerâmica nos sanitários, cor dos porões dos solários e altura da porta PA4; Acréscimo: do gradil e quadro de cargas no castelo d'água, de duchas higienicas e escaninhos pré-escola.
01	JULHO/ 2016	Alteração paredes - shaft para tubulação hidráulica e detalhamento; alteração da altura da platibanda.

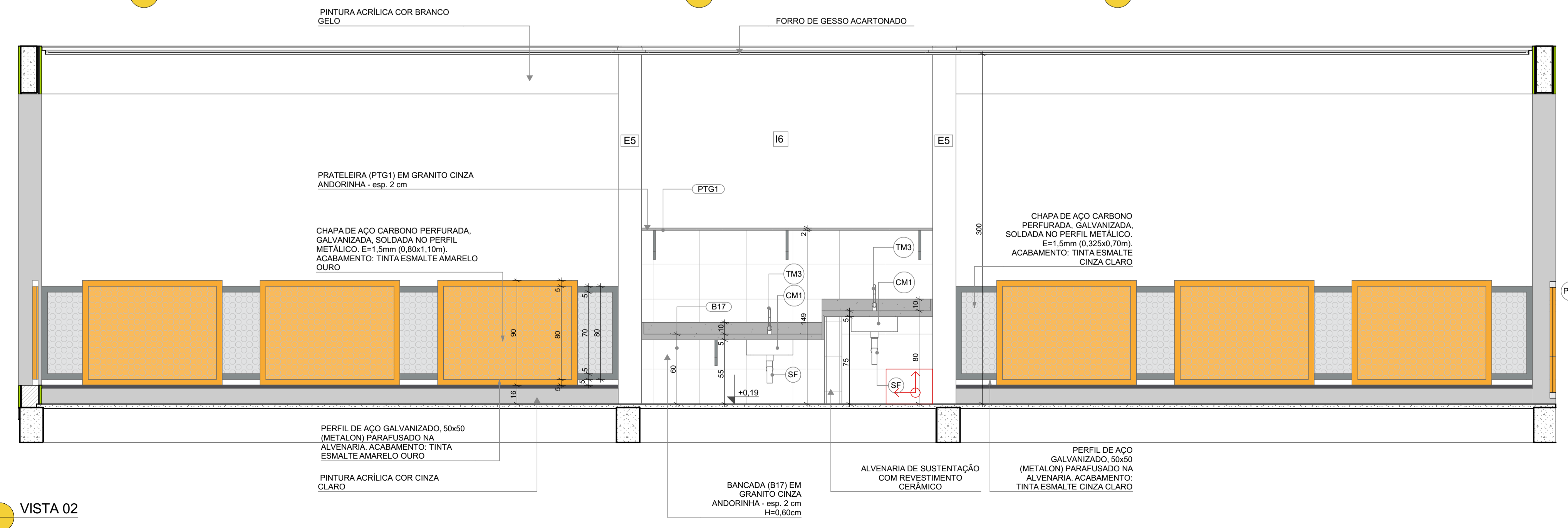
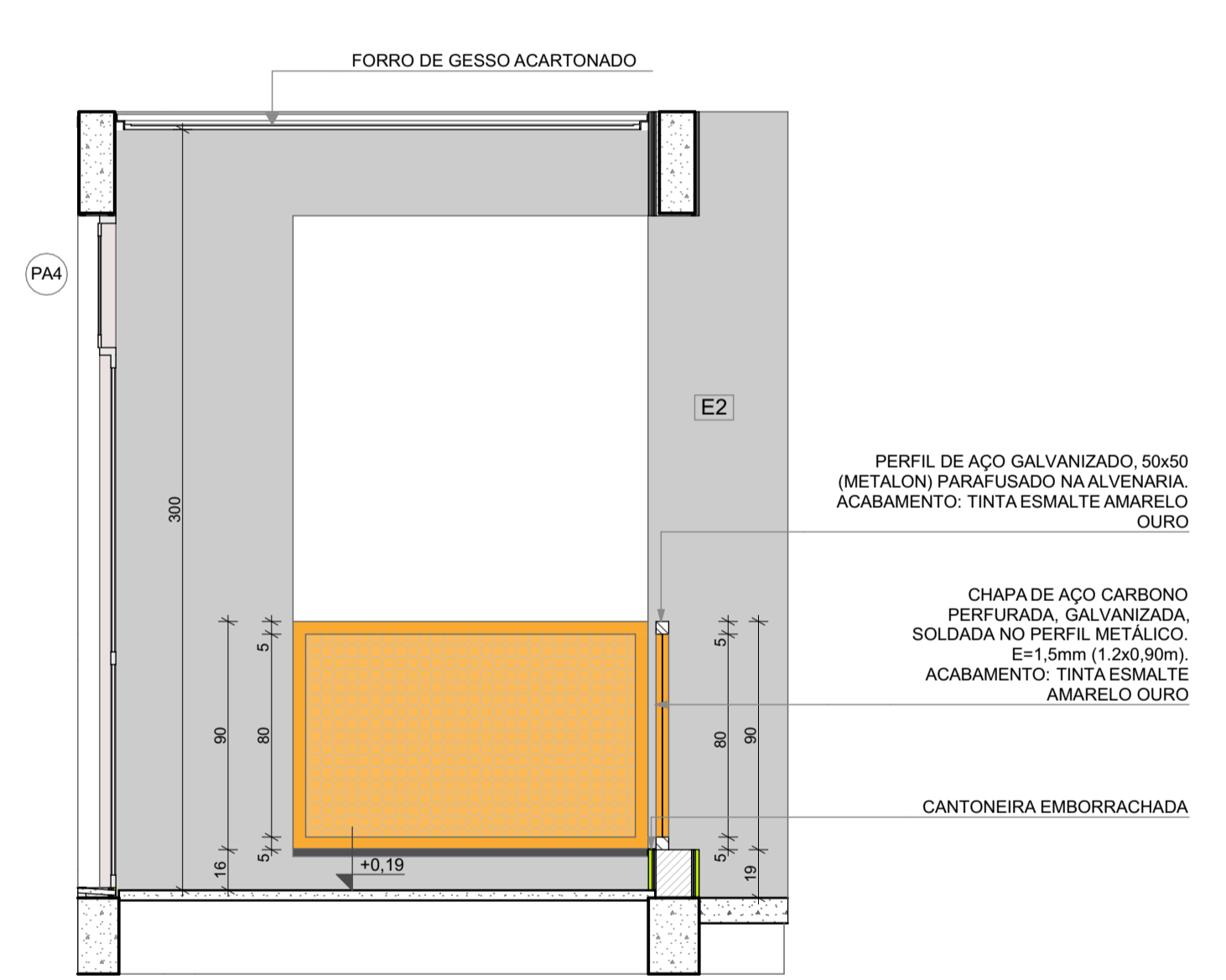
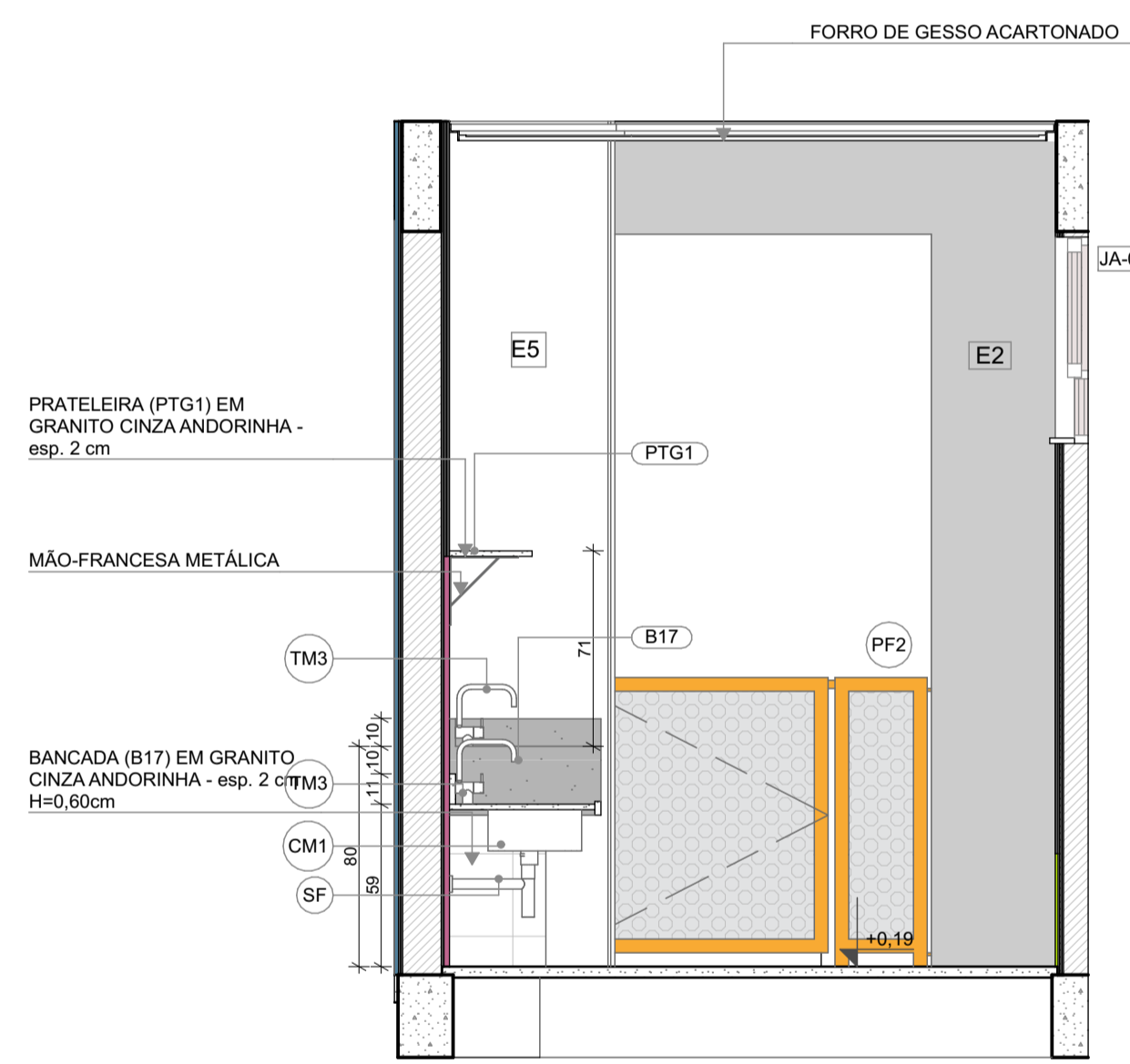
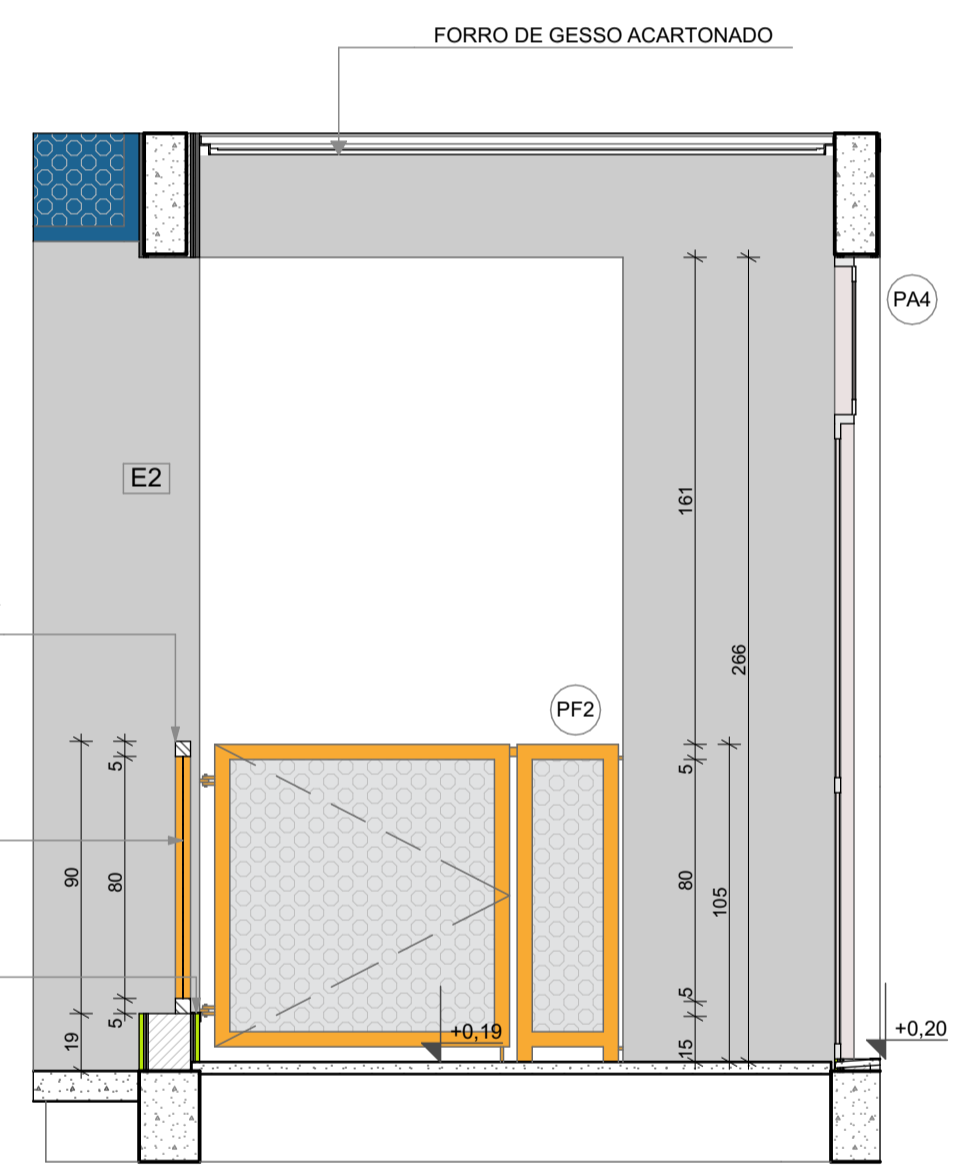

**PROJETO PADRÃO - FNDE**

PROPRIETÁRIO: \_\_\_\_\_

ENDEREÇO: \_\_\_\_\_

MUNICÍPIO - UF: \_\_\_\_\_

PROPRIETÁRIO: \_\_\_\_\_

RESP. TÉCNICO: CAU / CREA \_\_\_\_\_

AUTOR DO PROJETO: CAU / CREA \_\_\_\_\_

APROVAÇÕES

CAU / CREA \_\_\_\_\_

PREFEITURA / RA \_\_\_\_\_

OBSERVAÇÕES:

**CRECHE PRÉ-ESCOLA TIPO 1**  
**PROJETO DE ARQUITETURA**

COORDENAÇÃO	CGEST - Coordenação Geral de Infraestrutura Educacional		AMPLIAÇÃO DO BLOCO B - SOLÁRIOS	ARQ
REVISÃO	R.00 R.03	ESCALA	1:25	PRANCHA
FORMATO	R.01 R.02 (841x594)	DATA EMISSÃO	JAN/2023	33/41

**1** INFANTIL 1  
ESCALA: 1:25

\*OBS: CADA SALA DE AULA APRESENTA COMBINAÇÃO DIFERENTE DE CORES DE PISO E PAREDE. PARA A EXECUÇÃO DEVERÃO SER OBSERVADAS AS INDICAÇÕES DE REVESTIMENTOS EM PLANTA BAIXA E PAGINAÇÃO DE PISO

LEGENDA REVESTIMENTOS PAREDES	
I2	PINTURA EPOXI LARANJA ATÉ H=0,90m. RODAMEIO DE MADEIRA PINTADO COM TINTA ESMALTE NA COR BRANCA H=10cm E PINTURA ACRÍLICA COR BRANCO GELO. RODAPÊ EM CANTONEIRA DE PVC DE SOBREPOR (COR BRANCA)
I3	PINTURA EPOXI VERDE ATÉ H=0,90m. RODAMEIO DE MADEIRA PINTADO COM TINTA ESMALTE NA COR BRANCA H=10cm E PINTURA ACRÍLICA COR BRANCO GELO. RODAPÊ EM CANTONEIRA DE PVC DE SOBREPOR (COR BRANCA)

NOTAS

- MEDIDAS E NÍVEIS EM METROS;
- VERIFICAR POSIÇÃO EXATOS DOS PILARES NO PROJETO ESTRUTURAL;
- VERIFICAR DETALHES CONSTRUTIVOS PERTINENTES NAS PRANCHAS DE DETALHAMENTO;
- EM CASO DE CONFLITO DE INFORMAÇÕES ENTRE O PROJETO GRÁFICO E O MEMORIAL DESCRITIVO, PREVALECE A INFORMAÇÃO CONTIDA NOS DESENHOS;
- ALTERAÇÕES NESTE PROJETO SOMENTE COM AUTORIZAÇÃO EXPRESSA DO FNDE

REFERÊNCIAS:

- PLANILHA DE QUANTITATIVOS
- MEMORIAL DESCRITIVO E ESPECIFICAÇÕES TÉCNICAS

LEGENDA			
	INDICAÇÃO NÍVELS PLANTA E CORTE		INDICAÇÃO DE VISTAS
	INDICAÇÃO DE CORTES		ESPECIFICAÇÃO DE MATERIAIS DE PISO
	INDICAÇÃO DE FACHADAS		ESPECIFICAÇÃO DE MATERIAIS DE PAREDE INTERNA E EXTERNA
	INDICAÇÃO DE PORTAS E JANELAS		ESPECIFICAÇÃO DE MATERIAIS DE TETO
	INDICAÇÃO DE DETALHES		

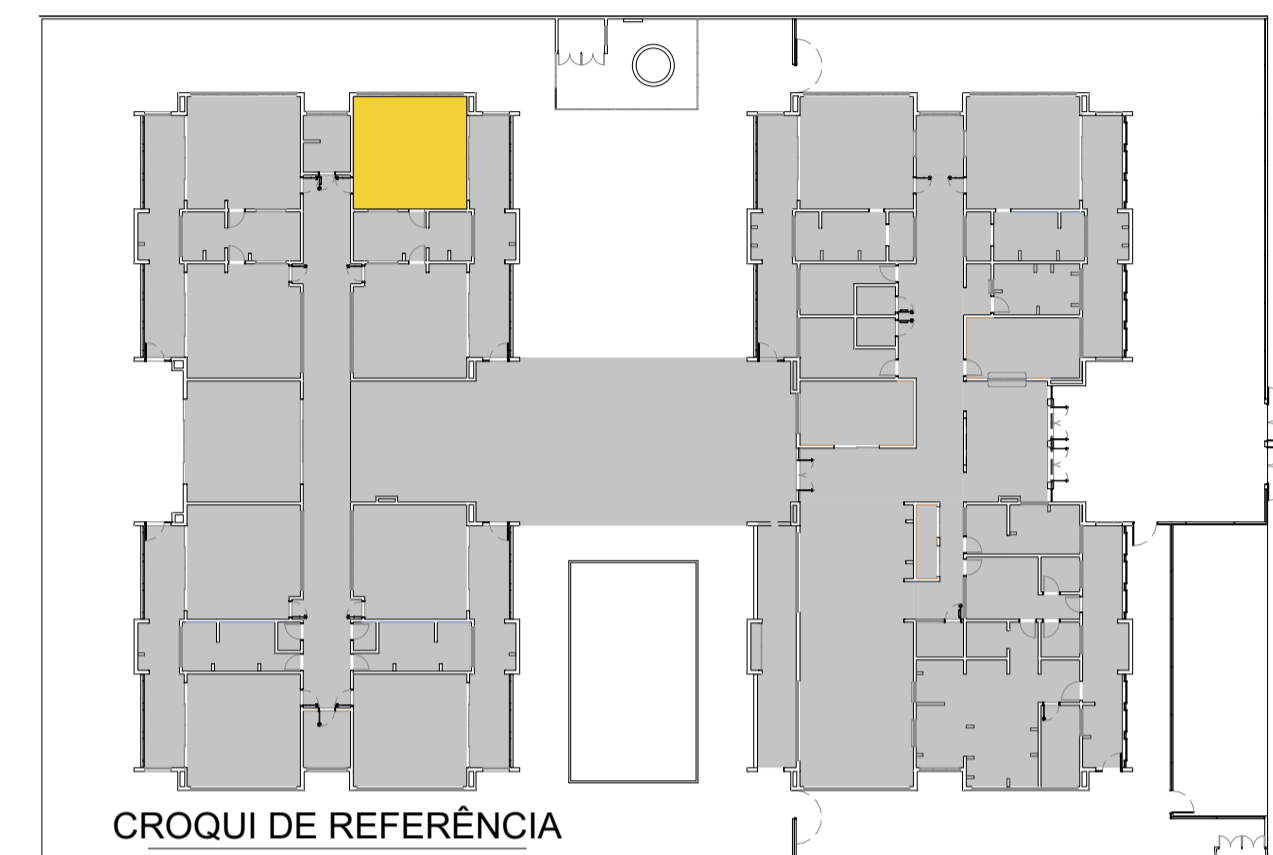

CONTROLE DE REVISÕES	
03	JANEIRO/ 2023 Revisão do Projeto Arquitetônico Creche e Pré-Escola Tipo 1 Modelo Padrão FNDE em metodologia Building Information Modeling Alteração para atender a NBR 9050/2020: Alteração da dimensão do terreno para 45 x 65m, com ampliação do pátio central e circulações laterais. Alteração de layout dos ambientes: Cozinha, copa de funcionários, rouparia, lavanderia e DML.
02	JANEIRO/ 2017 Atendimento à NBR 9050/2015: Alteração: quadro de áreas, fechamento frontal, sanitários 1 e 2, altura da platibanda, mobiliário e equipamento, altura da cerâmica nos sanitários, cor dos porões dos solários e altura da porta PA4; Acrescimento: do gradil e quadro de cargas no castelo d'água, de duchas higienicas e escaninhos pré-escola.
01	JULHO/ 2016 Alteração paredes - shaft para tubulação hidráulica e detalhamento; alteração da altura da platibanda.
N°	DATA
	DESCRIÇÃO



PROJETO PADRÃO - FNDE

PROPRIETÁRIO: \_\_\_\_\_  
 ENDEREÇO: \_\_\_\_\_  
 MUNICÍPIO - UF: \_\_\_\_\_

PROPRIETÁRIO: \_\_\_\_\_  
 RESP. TÉCNICO: CAU / CREA \_\_\_\_\_  
 AUTOR DO PROJETO: CAU / CREA \_\_\_\_\_

APROVAÇÕES

CAU / CREA \_\_\_\_\_  
 PREFEITURA / RA \_\_\_\_\_

OBSERVAÇÕES:

CRECHE PRÉ-ESCOLA TIPO 1  
PROJETO DE ARQUITETURA

COORDENAÇÃO CGEST - Coordenação Geral de Infraestrutura Educacional	AMPLIAÇÃO DO BLOCO B - INFANTIL 1	ARQ
REVISÃO R.00 R.03 R.01 R.02	ESCALA 1:25 DATA EMISSÃO JAN/2023	PRANCHA 34/41
FORMATO (841x594)		

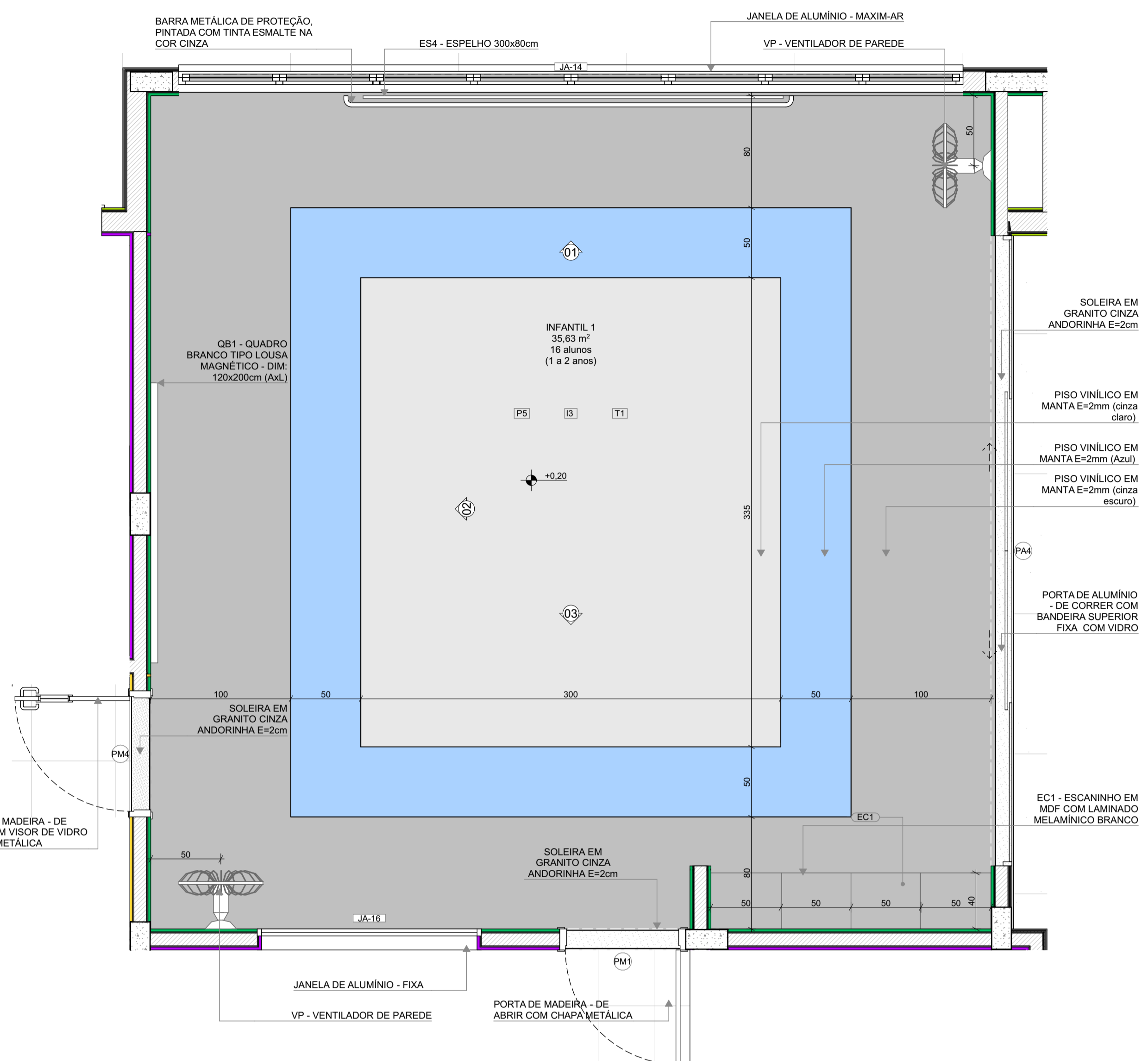

VISTA 02

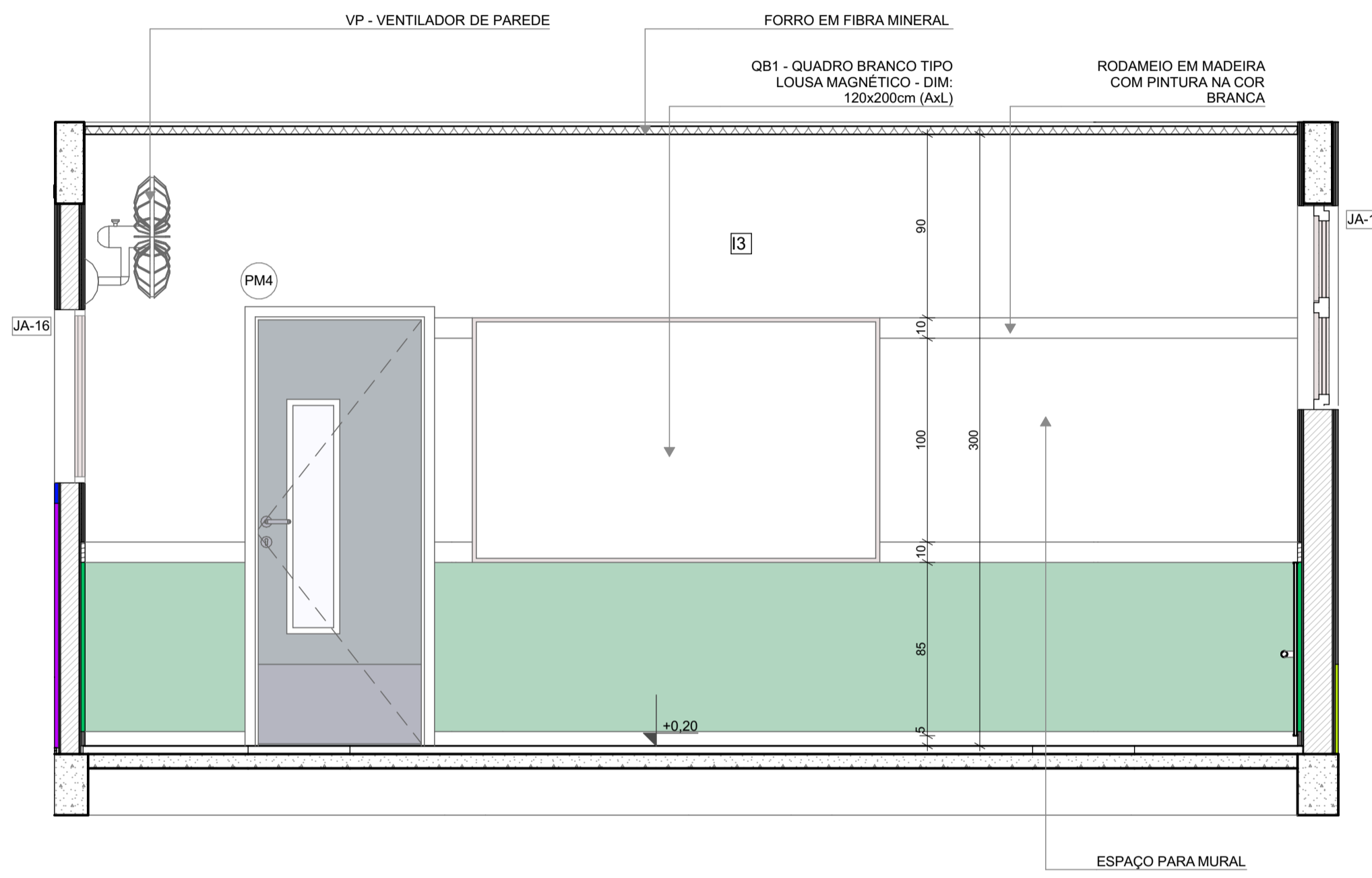

VISTA 03

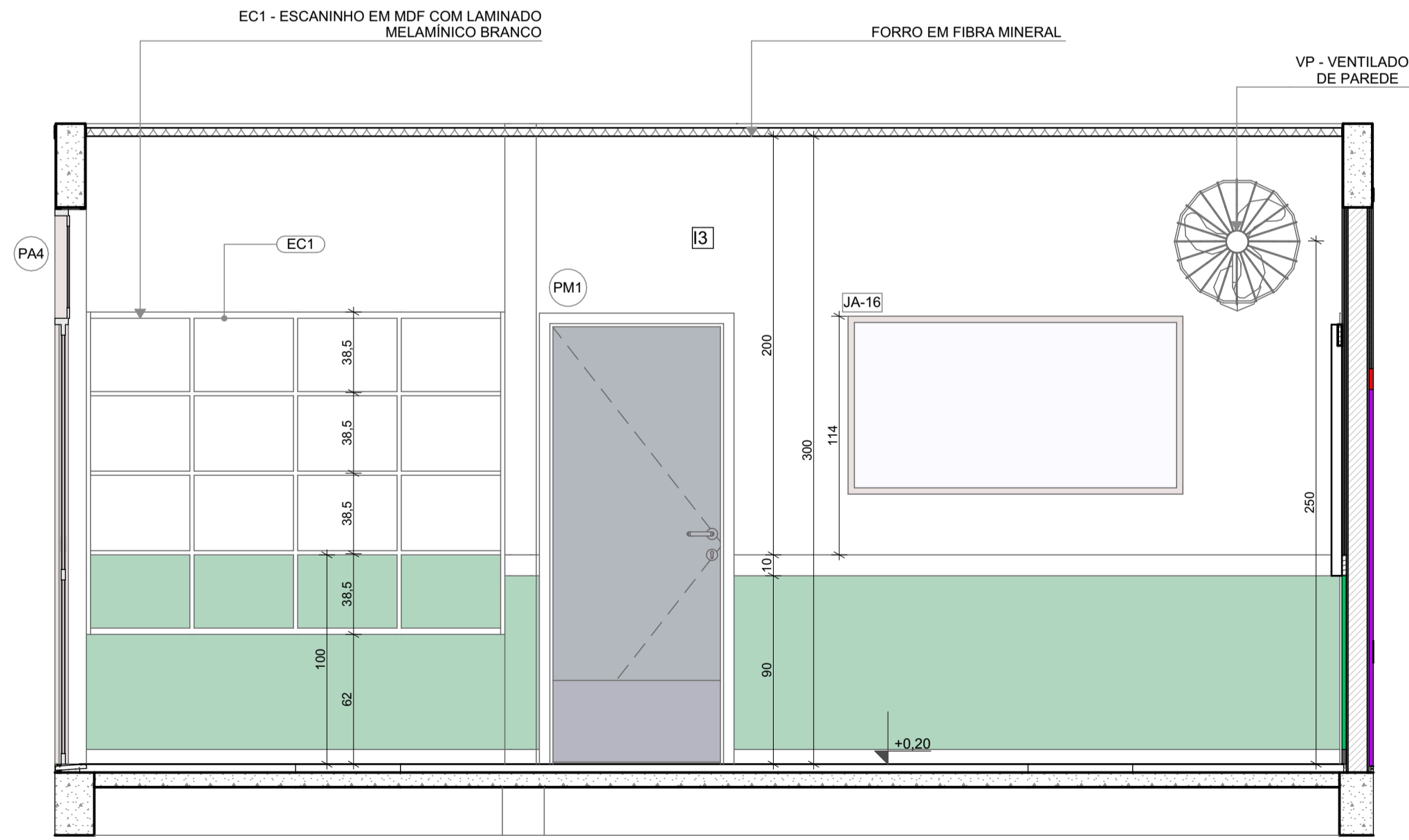

VISTA 01

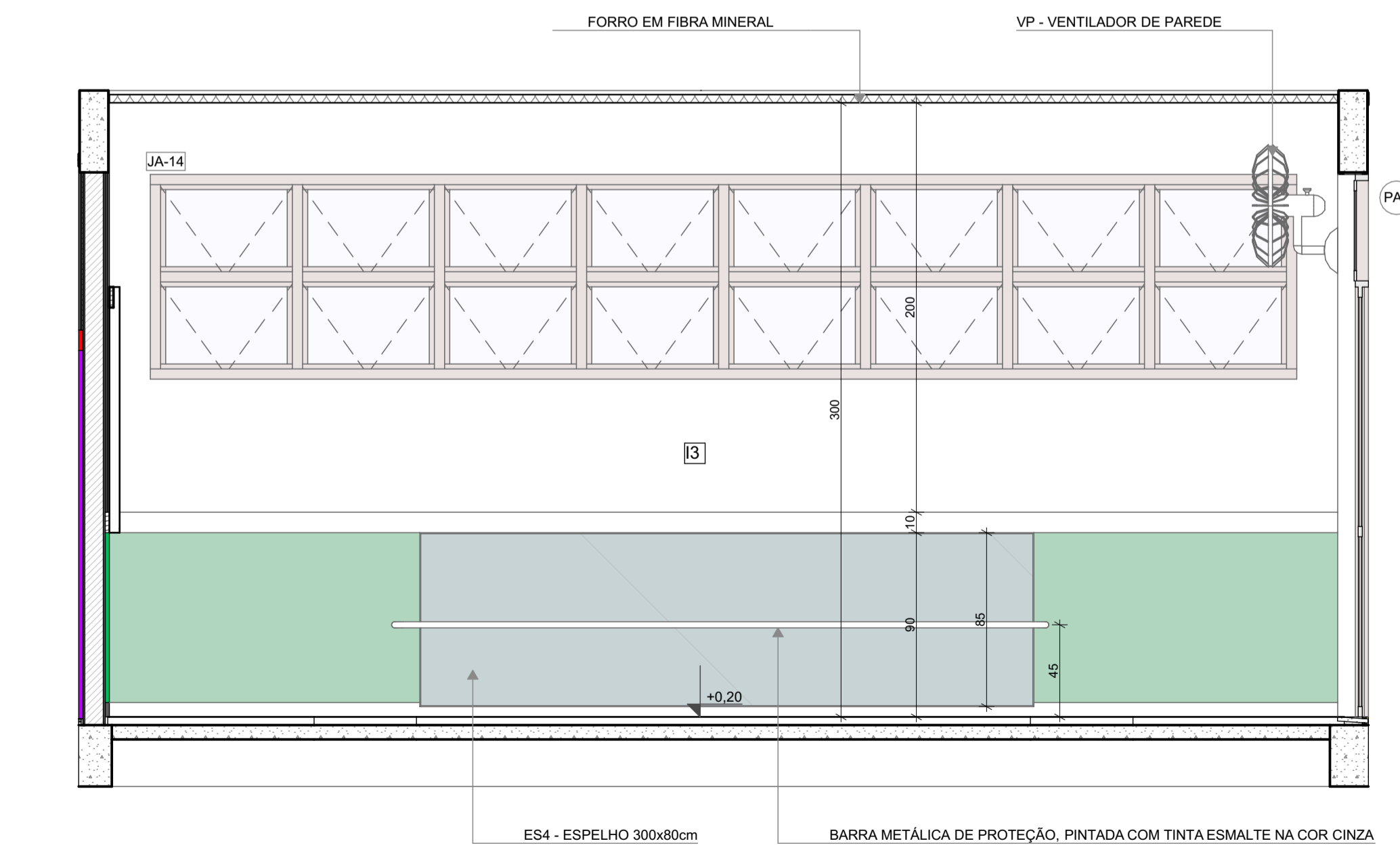

**1** INFANTIL 2  
ESCALA:1:25

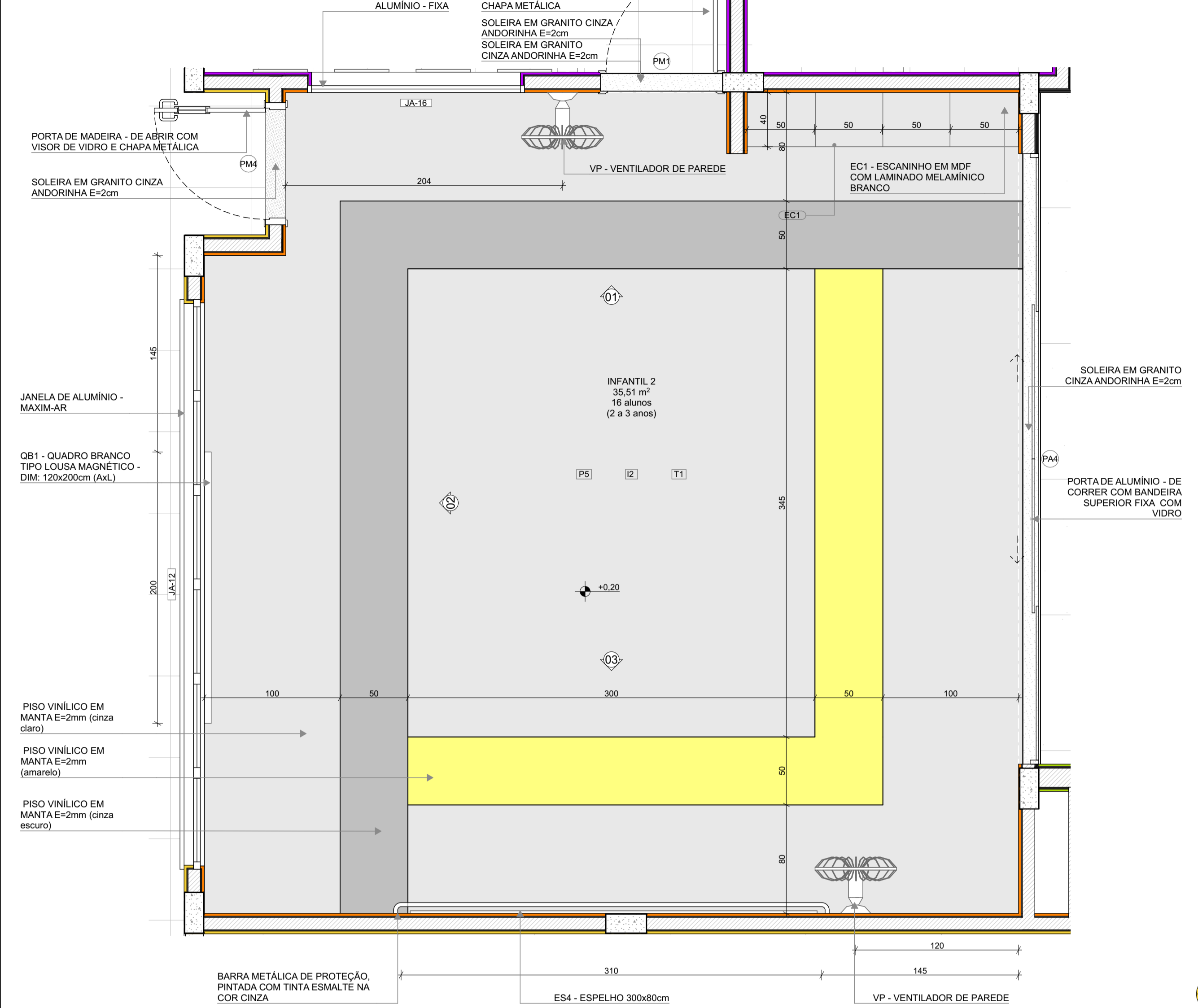

**PLANTA BAIXA**

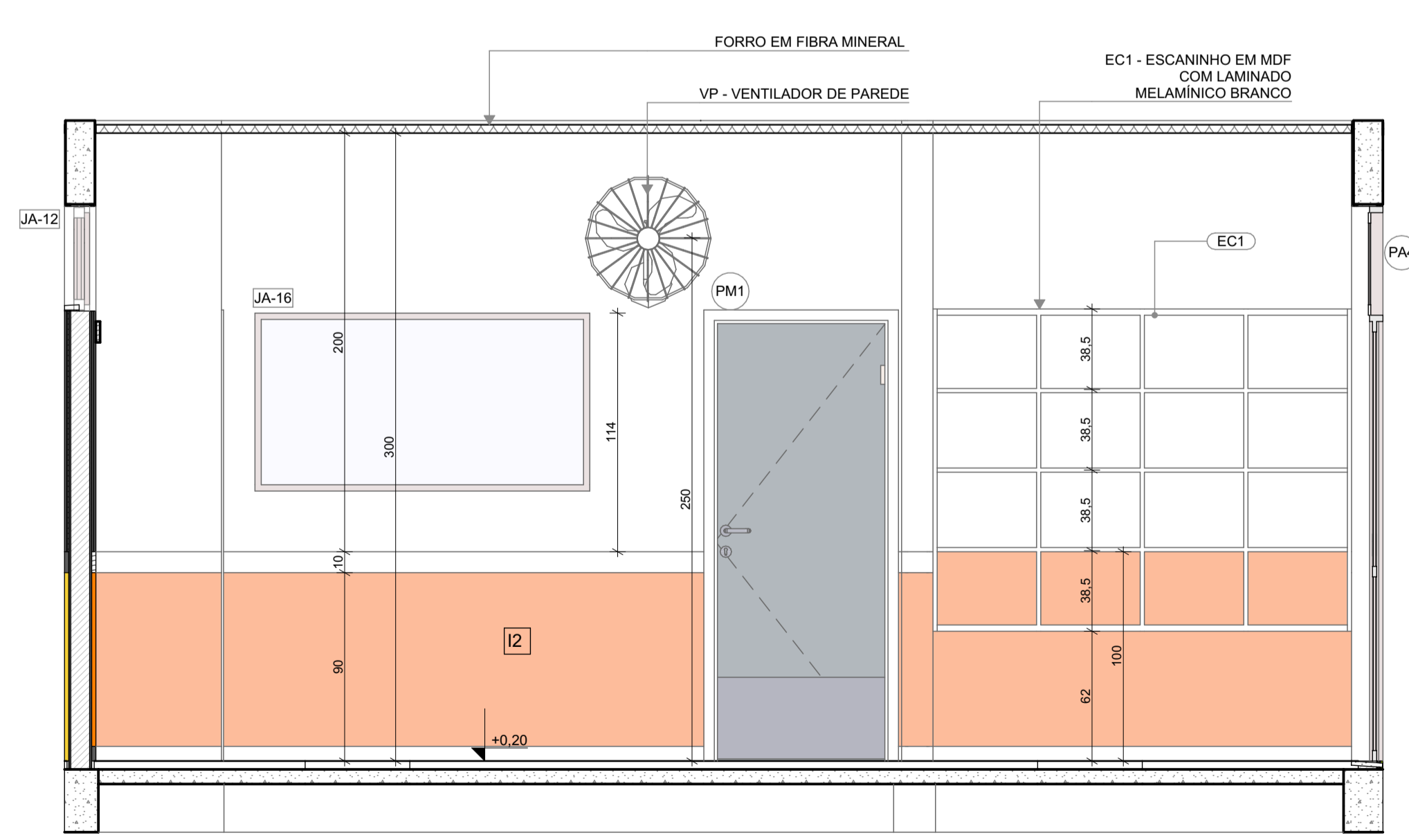

**VISTA 01**

\*OBS: CADA SALA DE AULA APRESENTA COMBINAÇÃO DIFERENTE DE CORES DE PISO E PAREDE. PARA A EXECUÇÃO DEVERÃO SER OBSERVADAS AS INDICAÇÕES DE REVESTIMENTOS EM PLANTA BAIXA E PAGINAÇÃO DE PISO

**LEGENDA REVESTIMENTOS PAREDES**

I2		PINTURA EPOXI LARANJA ATÉ H=0,90m. RODAMEIO DE MADEIRA PINTADO COM TINTA ESMALTE NA COR BRANCA H=10cm E PINTURA ACRILICA COR BRANCO GELO. RODAPE EM CANTONEIRA DE PVC DE SOBREPOR (COR BRANCA)
I3		PINTURA EPOXI VERDE ATÉ H=0,90m. RODAMEIO DE MADEIRA PINTADO COM TINTA ESMALTE NA COR BRANCA H=10cm E PINTURA ACRILICA COR BRANCO GELO. RODAPE EM CANTONEIRA DE PVC DE SOBREPOR (COR BRANCA)

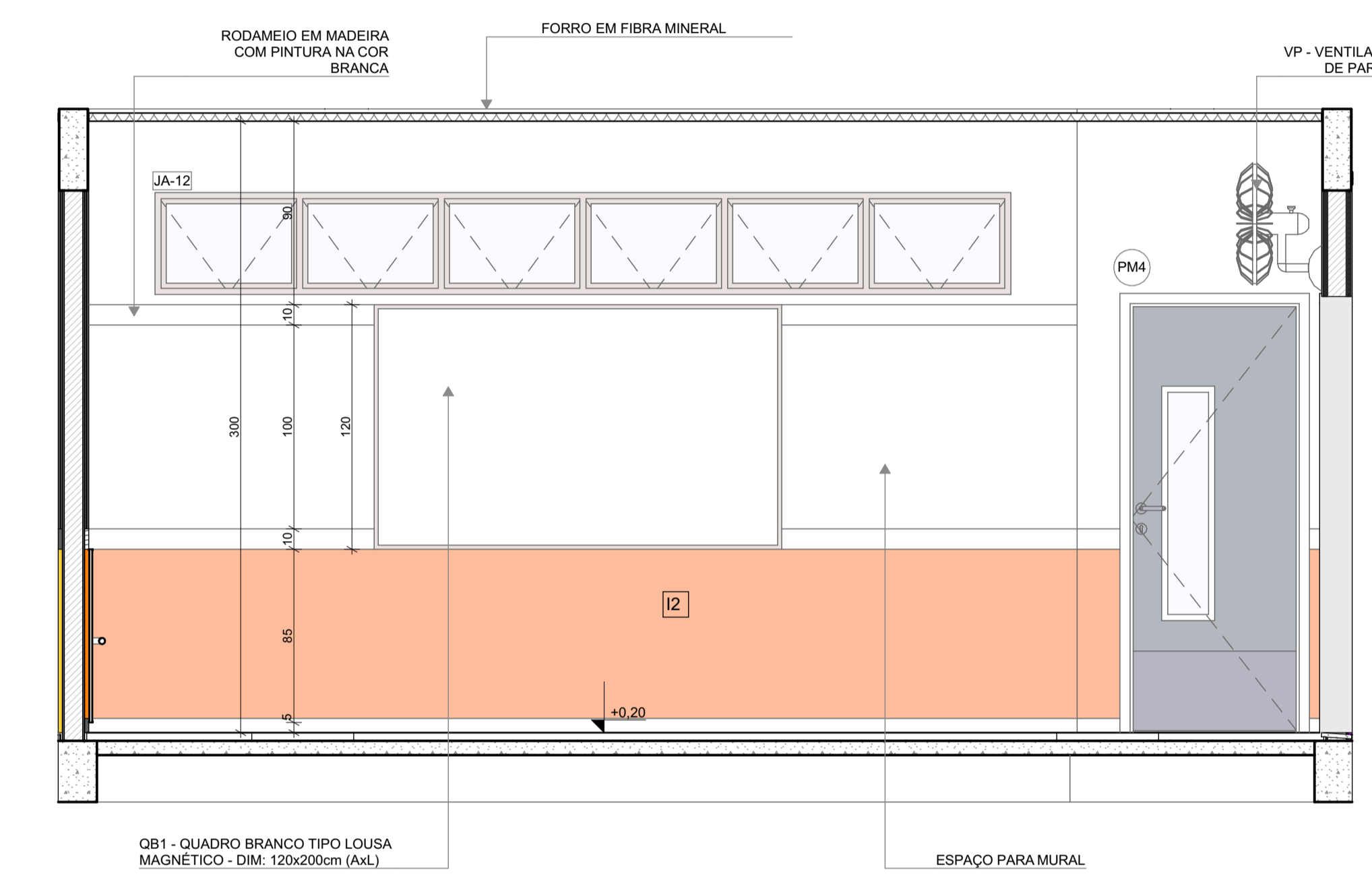

**VISTA 02**

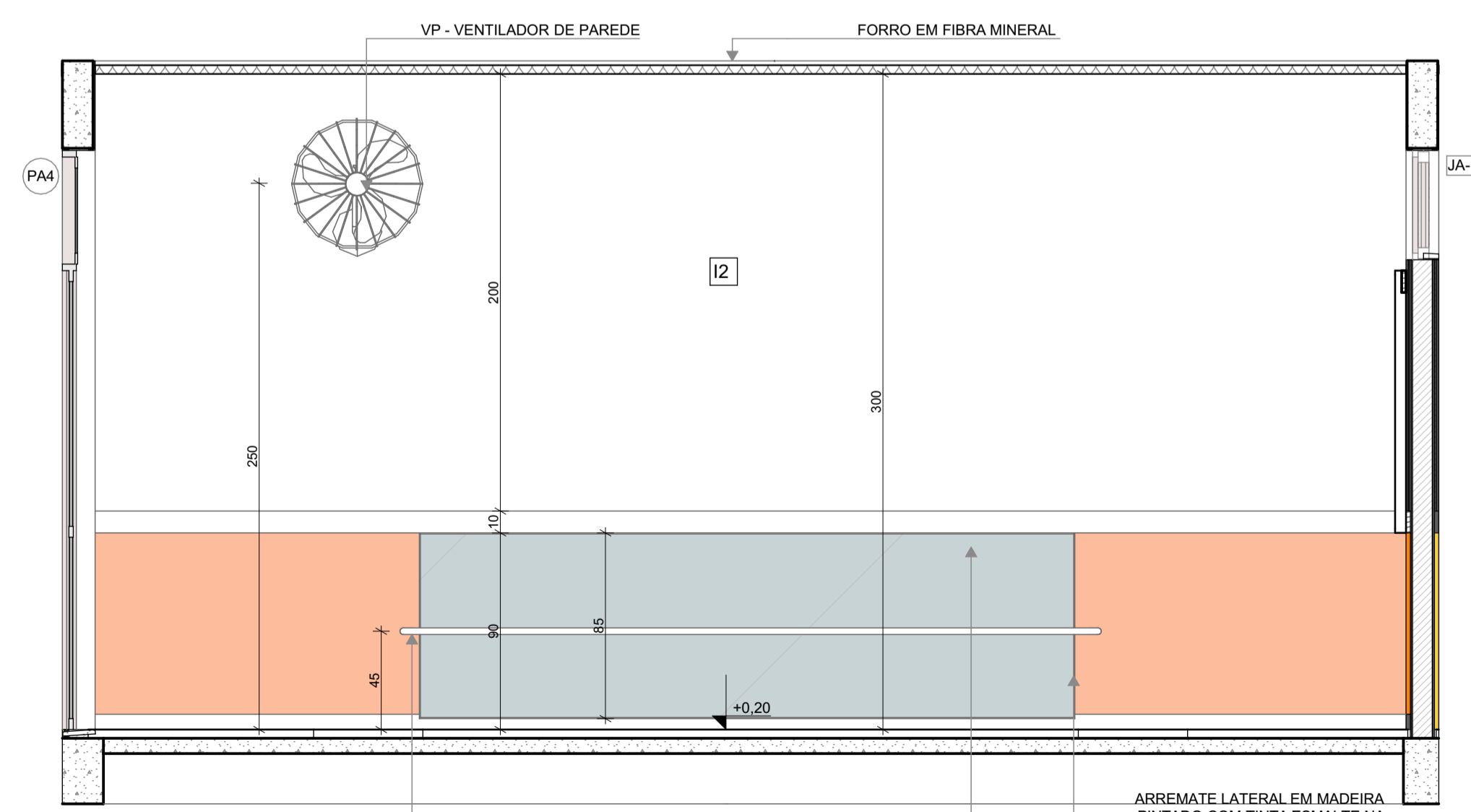

**VISTA 03**

**NOTAS**

- MEDIDAS E NÍVEIS EM METROS;
- VERIFICAR POSIÇÃO EXATOS DOS PILARES NO PROJETO ESTRUTURAL;
- VERIFICAR DETALHES CONSTRUTIVOS PERTINENTES NAS PRANCHAS DE DETALHAMENTO;
- EM CASO DE CONFLITO DE INFORMAÇÕES ENTRE O PROJETO GRÁFICO E O MEMORIAL DESCRITIVO, PREVALECE A INFORMAÇÃO CONTIDA NOS DESENHOS;
- ALTERAÇÕES NESTE PROJETO SOMENTE COM AUTORIZAÇÃO EXPRESSA DO FNDE

**REFERÊNCIAS:**

- PLANILHA DE QUANTITATIVOS
- MEMORIAL DESCRITIVO E ESPECIFICAÇÕES TÉCNICAS

**LEGENDA**

	INDICAÇÃO NÍVELS PLANTA E CORTE		INDICAÇÃO DE VISTAS
	INDICAÇÃO DE CORTES		ESPECIFICAÇÃO DE MATERIAIS DE PISO
	INDICAÇÃO DE FACHADAS		ESPECIFICAÇÃO DE MATERIAIS DE PAREDE INTERNA E EXTERNA
	INDICAÇÃO DE PORTAS E JANELAS		ESPECIFICAÇÃO DE MATERIAIS DE TETO
	INDICAÇÃO DE DETALHES		

**CROQUI DE REFERÊNCIA**

Revisão do Projeto Arquitetônico Creche e Pré-Escola Tipo 1 Modelo Padrão FNDE em metodologia Building Information Modeling

03	JANEIRO/ 2023	Alteração para atender a NBR 9050/2020; Alteração da dimensão do terreno para 45 x 65m, com ampliação do pátio central e circulações laterais. Alteração de layout dos ambientes: Cozinha, copa de funcionários, rouparia, lavanderia e DML.
02	JANEIRO/ 2017	Atendimento à NBR 9050/2015; Alteração: quadro de áreas, fechamento frontal, sanitários 1 e 2, altura da platibanda, mobiliário e equipamento, altura da cerâmica nos sanitários, cor dos porões dos solários e altura da porta PA4; Acréscimo: do gradil e quadro de cargas no castelo d'água, de duchas higienicas e escaninhos pré-escola.
01	JULHO/ 2016	Alteração paredes - shaft para tubulação hidráulica e detalhamento; alteração da altura da platibanda.
N°	DATA	DESCRIÇÃO

CONTROLE DE REVISÕES



**PROJETO PADRÃO - FNDE**

PROPRIETÁRIO: \_\_\_\_\_

ENDEREÇO: \_\_\_\_\_

MUNICÍPIO - UF: \_\_\_\_\_

PROPRIETÁRIO: \_\_\_\_\_

RESP. TÉCNICO: \_\_\_\_\_ CAU / CREA \_\_\_\_\_

AUTOR DO PROJETO: \_\_\_\_\_ CAU / CREA \_\_\_\_\_

APROVAÇÕES

CAU / CREA	_____
PREFEITURA / RA	_____

OBSERVAÇÕES:

**CRECHE PRÉ-ESCOLA TIPO 1  
PROJETO DE ARQUITETURA**

COORDENAÇÃO	CGEST - Coordenação Geral de Infraestrutura Educacional	AMPLIAÇÃO DO BLOCO B - INFANTIL 2	ARQ
REVISÃO	R.00 R.03	ESCALA	1:25
FORMATO	(841x594)	DATA EMISSÃO	JAN/2023
		PRANCHA	35/41

**1** INFANTIL 3-1  
ESCALA 1:25

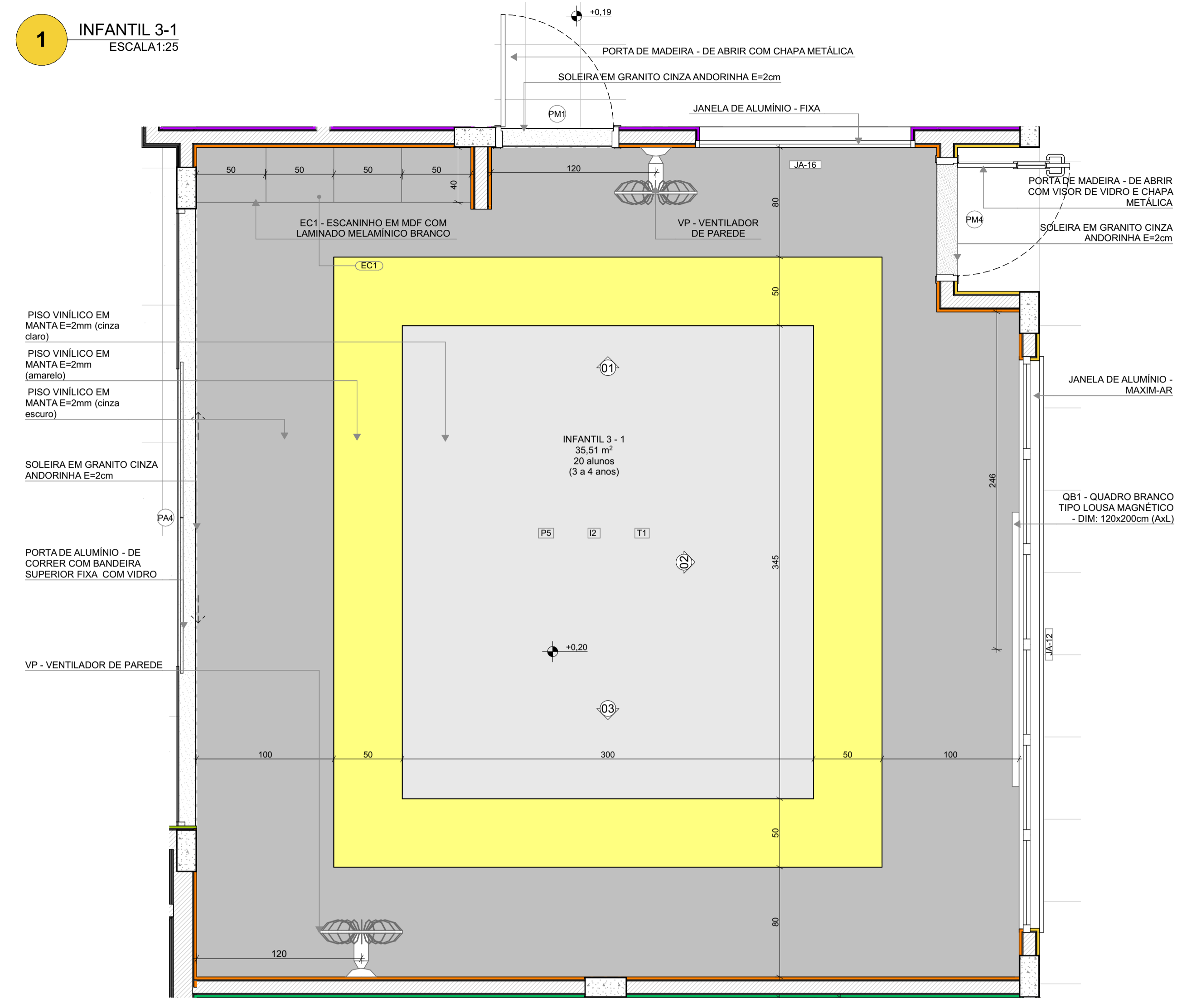

PLANTA BAIXA

\*OBS: CADA SALA DE AULA APRESENTA COMBINAÇÃO DIFERENTE DE CORES DE PISO E PAREDE, PARA A EXECUÇÃO DEVERÃO SER OBSERVADAS AS INDICAÇÕES DE REVESTIMENTOS EM PLANTA BAIXA E PAGINAÇÃO DE PISO

12		PINTURA EPOXI LARANJA ATÉ H=0,90m. RODAMEIO DE MADEIRA PINTADO COM TINTA ESMALTE NA COR BRANCA H=10cm E PINTURA ACRILICA COR BRANCO GELO. RODAPÊ EM CANTONEIRA DE PVC DE SOBREPOR (COR BRANCA)
13		PINTURA EPOXI VERDE ATÉ H=0,90m. RODAMEIO DE MADEIRA PINTADO COM TINTA ESMALTE NA COR BRANCA H=10cm E PINTURA ACRILICA COR BRANCO GELO. RODAPÊ EM CANTONEIRA DE PVC DE SOBREPOR (COR BRANCA)

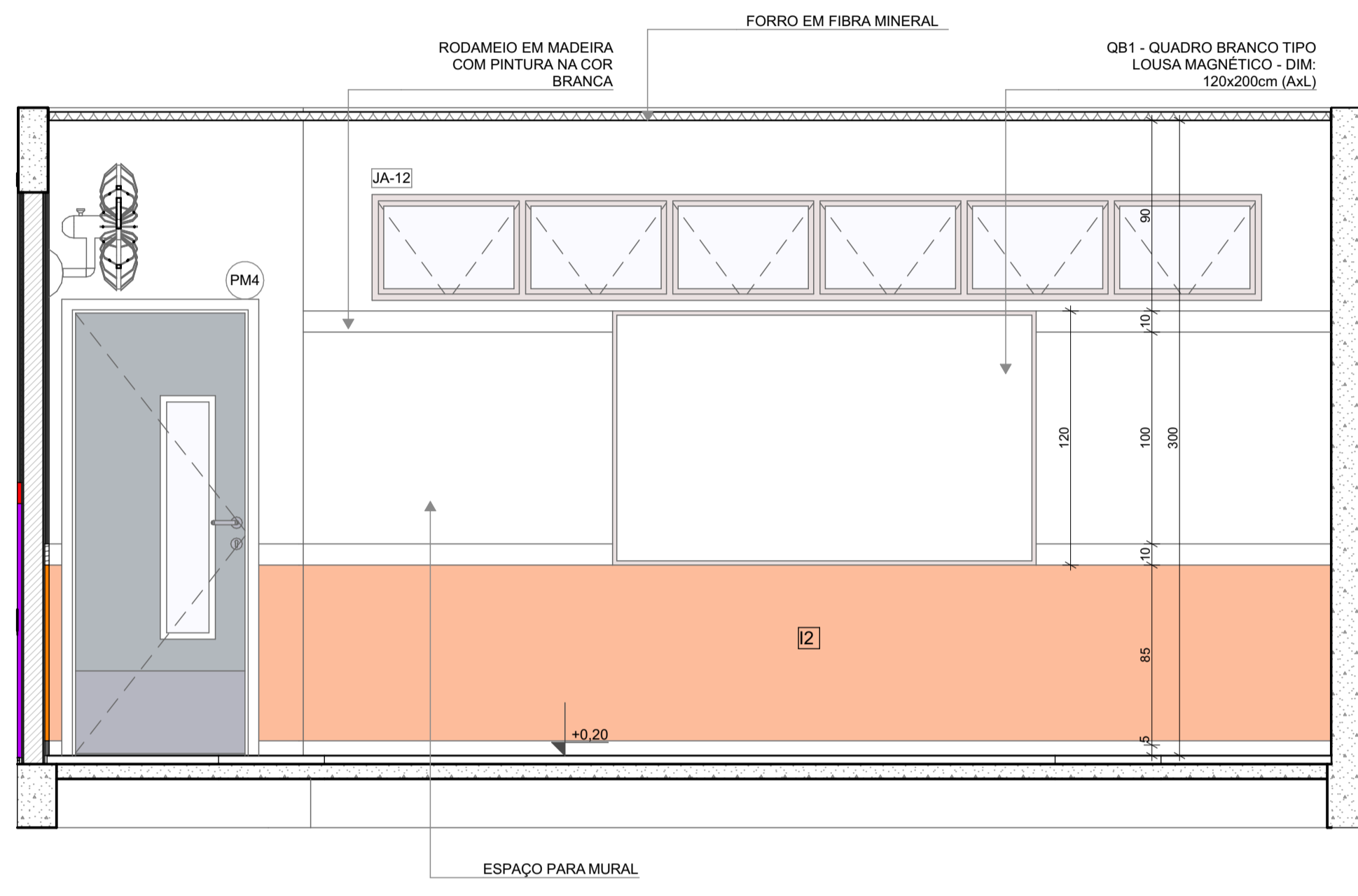

VISTA 02

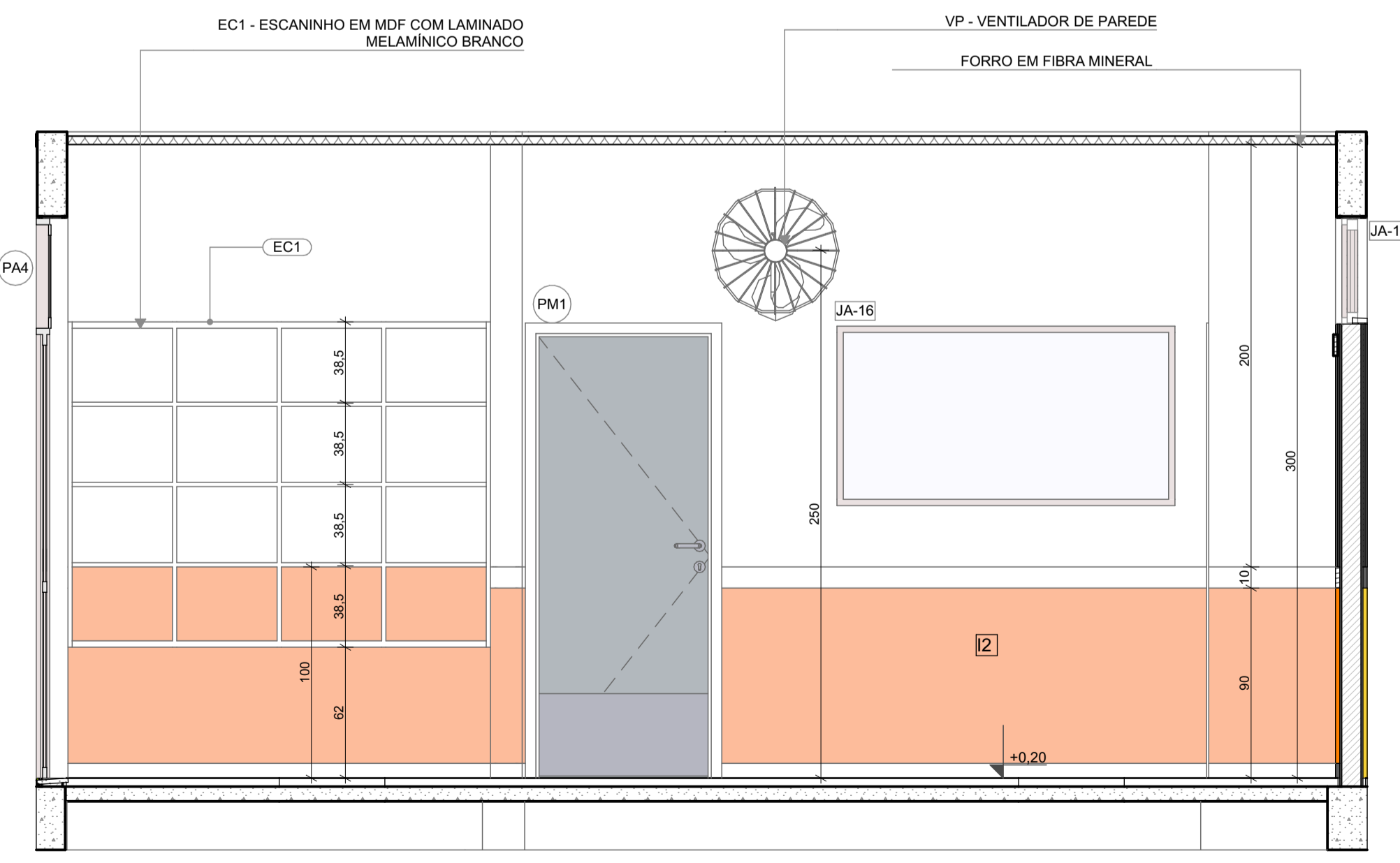

VISTA 01

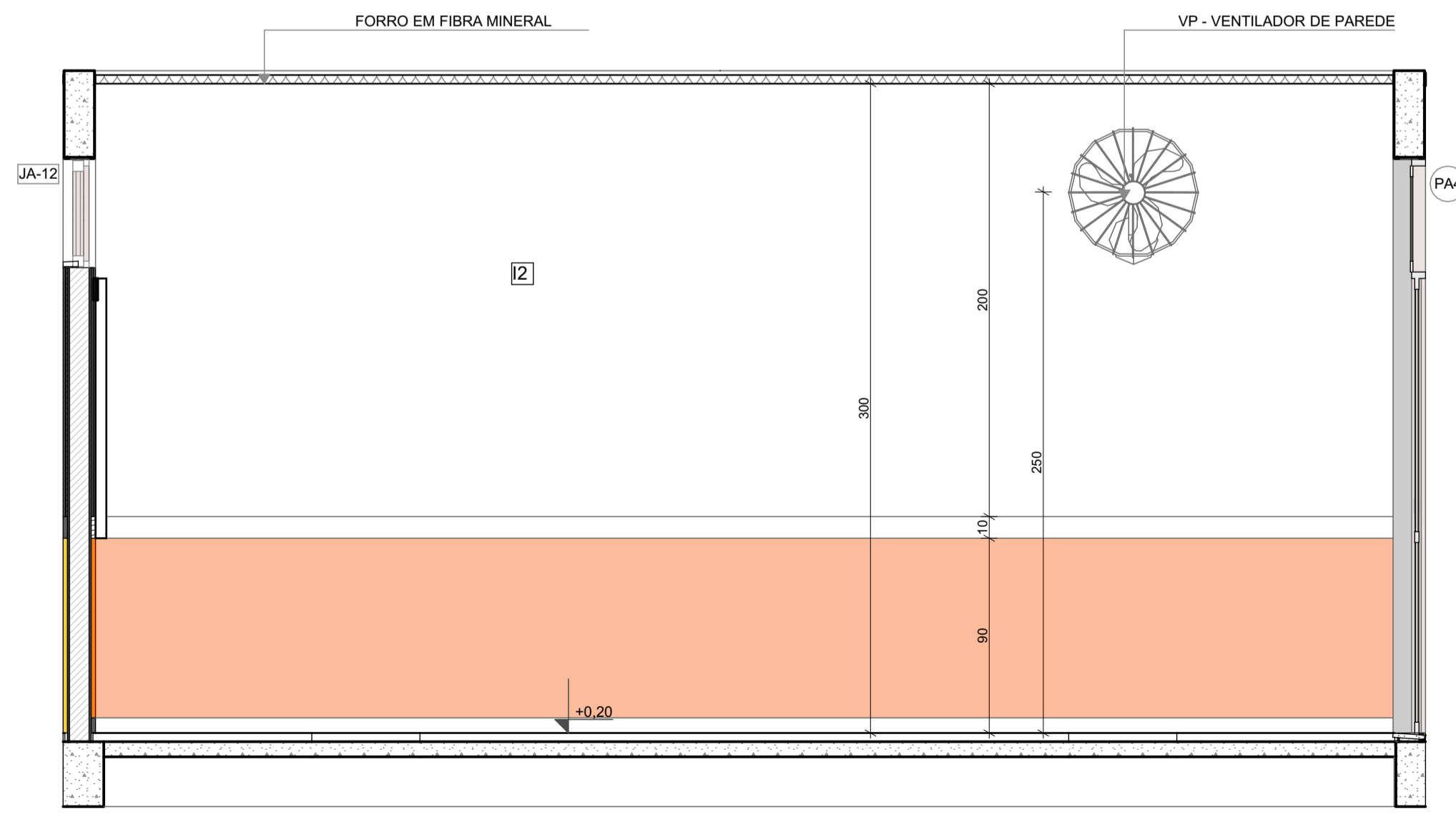

VISTA 03

NOTAS

- MEDIDAS E NÍVEIS EM METROS;
- VERIFICAR POSIÇÃO EXATOS DOS PILARES NO PROJETO ESTRUTURAL;
- VERIFICAR DETALHES CONSTRUTIVOS PERTINENTES NAS PRANCHAS DE DETALHAMENTO;
- EM CASO DE CONFLITO DE INFORMAÇÕES ENTRE O PROJETO GRÁFICO E O MEMORIAL DESCRITIVO, PREVALECE A INFORMAÇÃO CONTIDA NOS DESENHOS;
- ALTERAÇÕES NESTE PROJETO SOMENTE COM AUTORIZAÇÃO EXPRESSA DO FNDE

REFERÊNCIAS:

- PLANILHA DE QUANTITATIVOS
- MEMORIAL DESCRITIVO E ESPECIFICAÇÕES TÉCNICAS

LEGENDA

	INDICAÇÃO NÍVELS PLANTA E CORTE		INDICAÇÃO DE VISTAS
	INDICAÇÃO DE CORTES		ESPECIFICAÇÃO DE MATERIAIS DE PISO
	INDICAÇÃO DE FACHADAS		ESPECIFICAÇÃO DE MATERIAIS DE PAREDE INTERNA E EXTERNA
	INDICAÇÃO DE PORTAS E JANELAS		ESPECIFICAÇÃO DE MATERIAIS DE TETO
	INDICAÇÃO DE DETALHES		

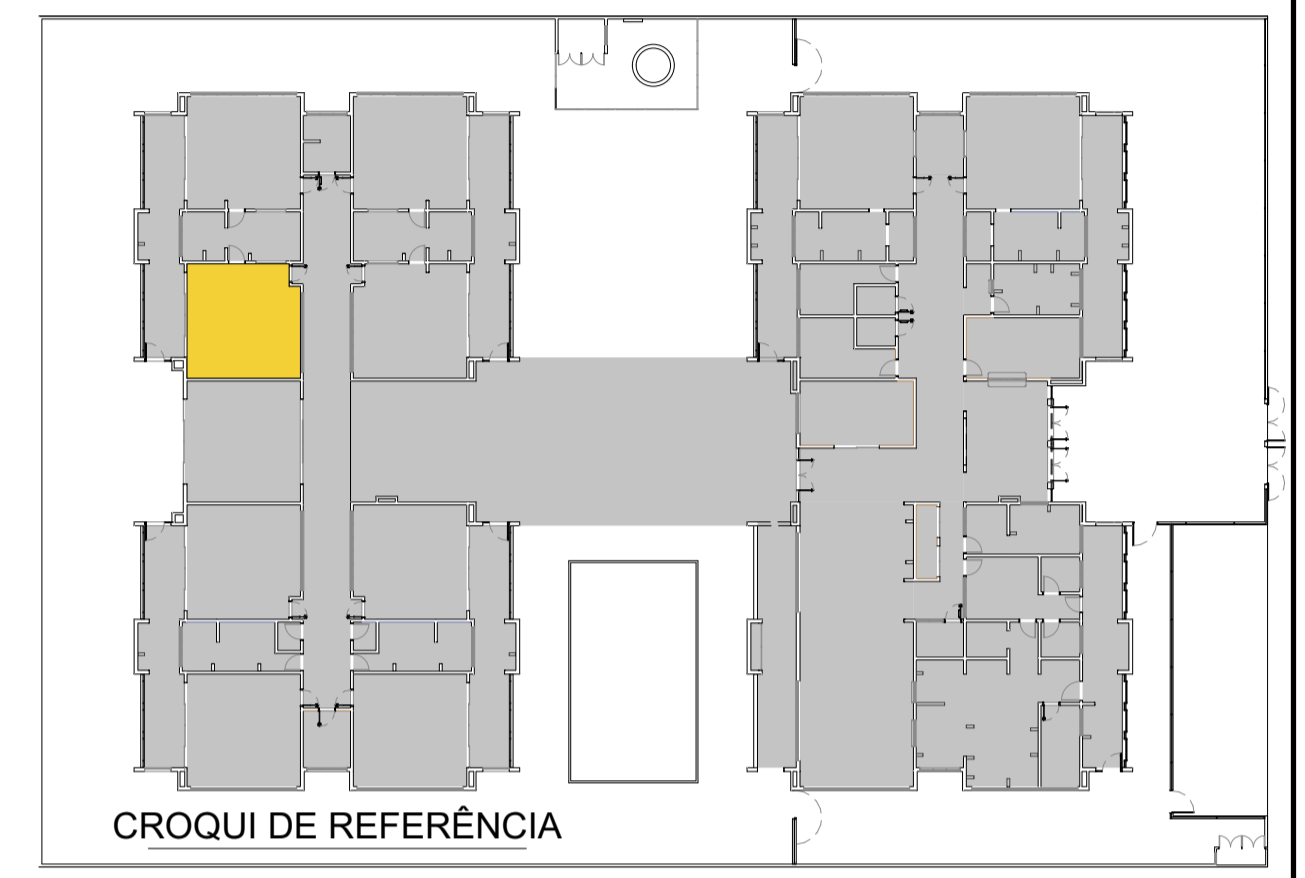

Revisão do Projeto Arquitetônico Creche e Pré-Escola Tipo 1 Modelo Padrão FNDE em metodologia Building Information Modeling

03	JANEIRO/ 2023	Alteração para atender a NBR 9050/2020; Alteração da dimensão do terreno para 45 x 65m, com ampliação do pátio central e circulações laterais. Alteração de layout dos ambientes: Cozinha, copa de funcionários, rouparia, lavanderia e DML.
02	JANEIRO/ 2017	Atendimento à NBR 9050/2015; Alteração: quadro de áreas, fechamento frontal, sanitários 1 e 2, altura da platibanda, mobiliário e equipamento, altura da cerâmica nos sanitários, cor dos porões dos solários e altura da porta PA4; Acréscimo: do gradil e quadro de cargas no castelo d'água, de duchas higienicas e escaninhos pré-escola.
01	JULHO/ 2016	Alteração paredes - shaft para tubulação hidráulica e detalhamento; alteração da altura da platibanda.
N°	DATA	DESCRIÇÃO

CONTROLE DE REVISÕES



PROJETO PADRÃO - FNDE

PROPRIETÁRIO: \_\_\_\_\_

ENDEREÇO: \_\_\_\_\_

MUNICÍPIO - UF: \_\_\_\_\_

PROPRIETÁRIO: \_\_\_\_\_

RESP. TÉCNICO: \_\_\_\_\_ CAU / CREA \_\_\_\_\_

AUTOR DO PROJETO: \_\_\_\_\_ CAU / CREA \_\_\_\_\_

APROVAÇÕES

CAU / CREA	_____
PREFEITURA / RA	_____

OBSERVAÇÕES:

CRECHE PRÉ-ESCOLA TIPO 1  
PROJETO DE ARQUITETURA

COORDENAÇÃO	CGEST - Coordenação Geral de Infraestrutura Educacional	AMPLIAÇÃO DO BLOCO B - INFANTIL 3-1	ARQ
REVISÃO	R.00 R.03	ESCALA	1:25
FORMATO	(841x594)	DATA EMISSÃO	JAN/2023
		PRANCHA	36/41

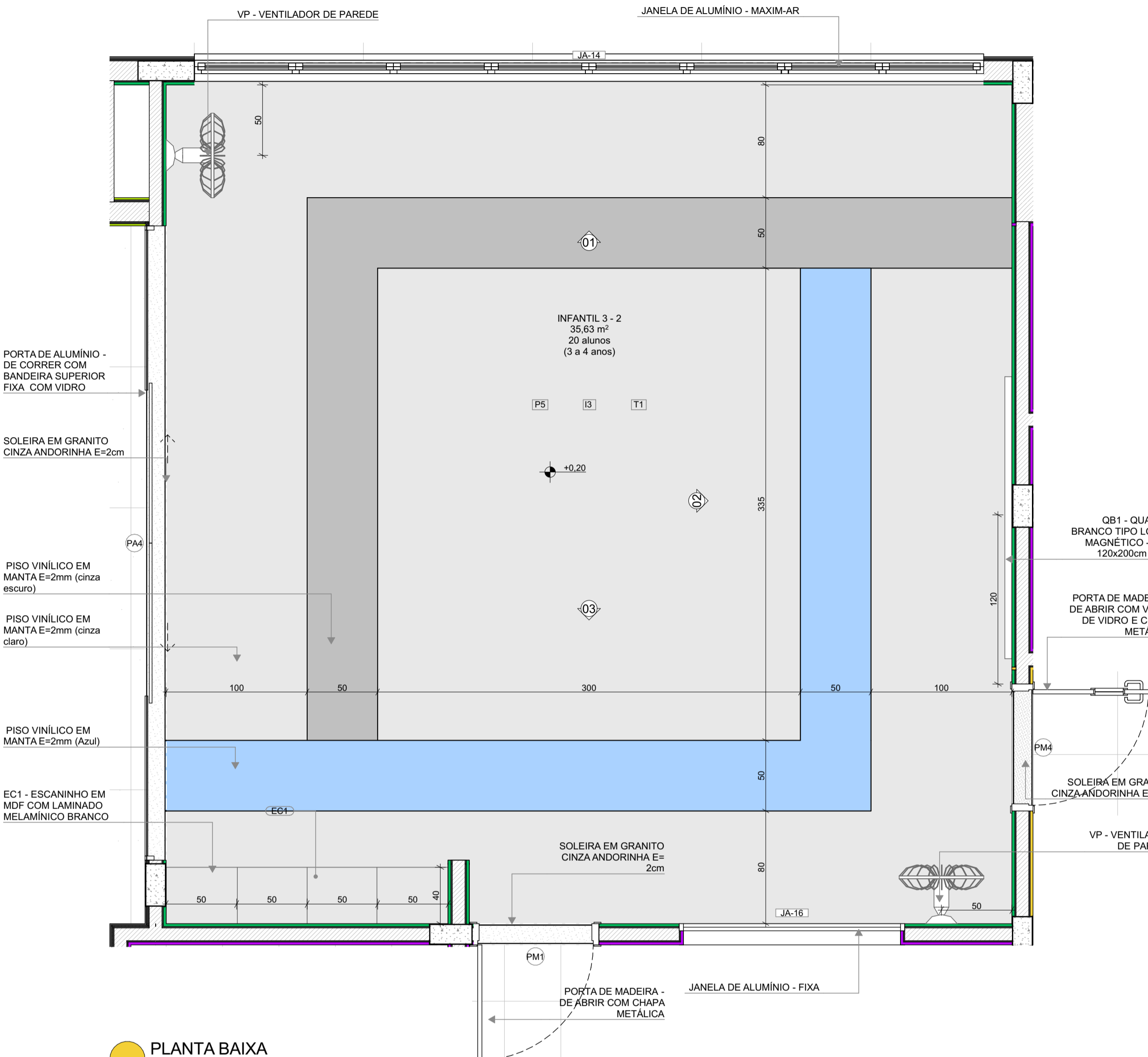

PLANTA BAIXA

VISTA 01

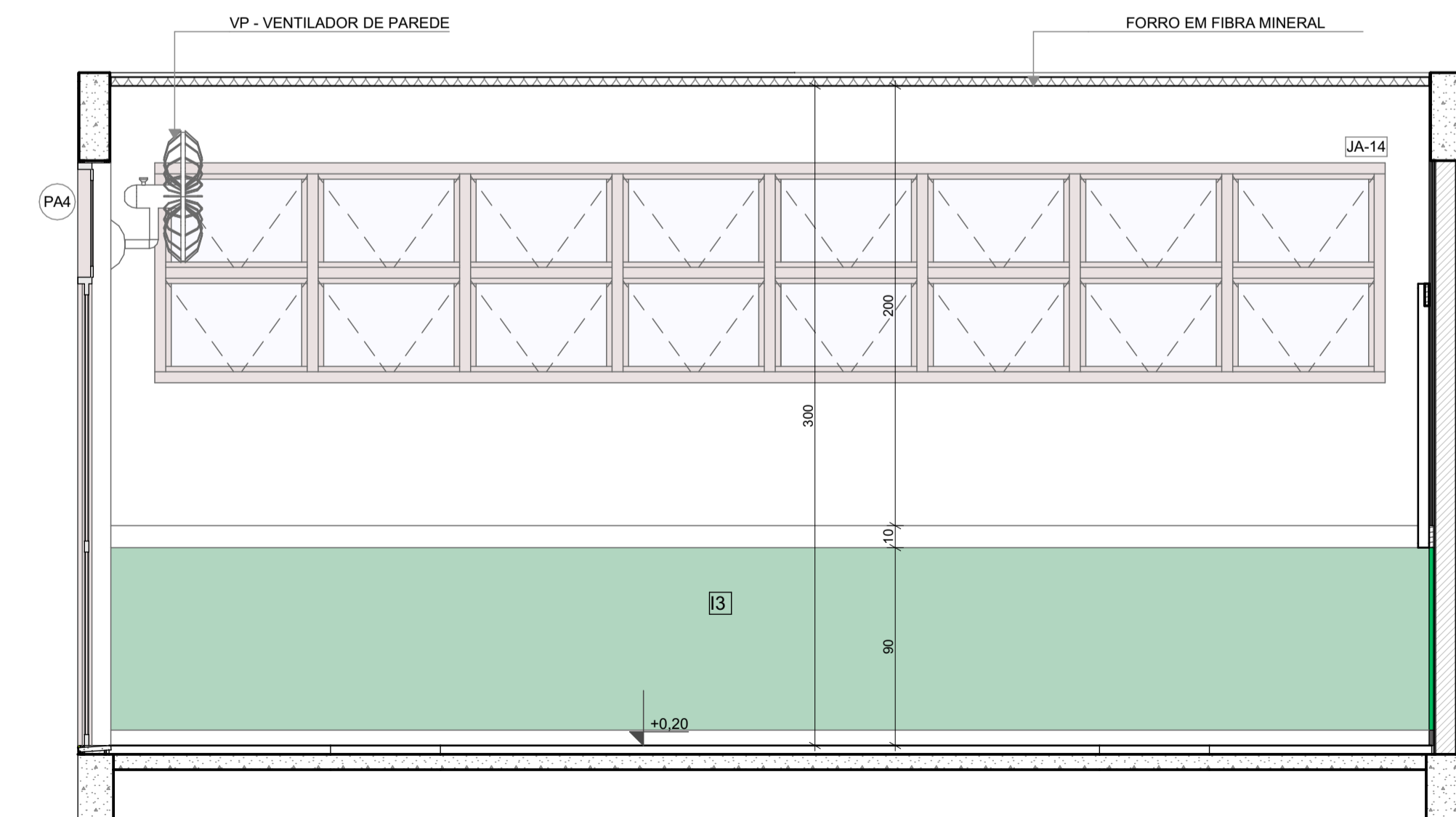

VISTA 02

VISTA 03

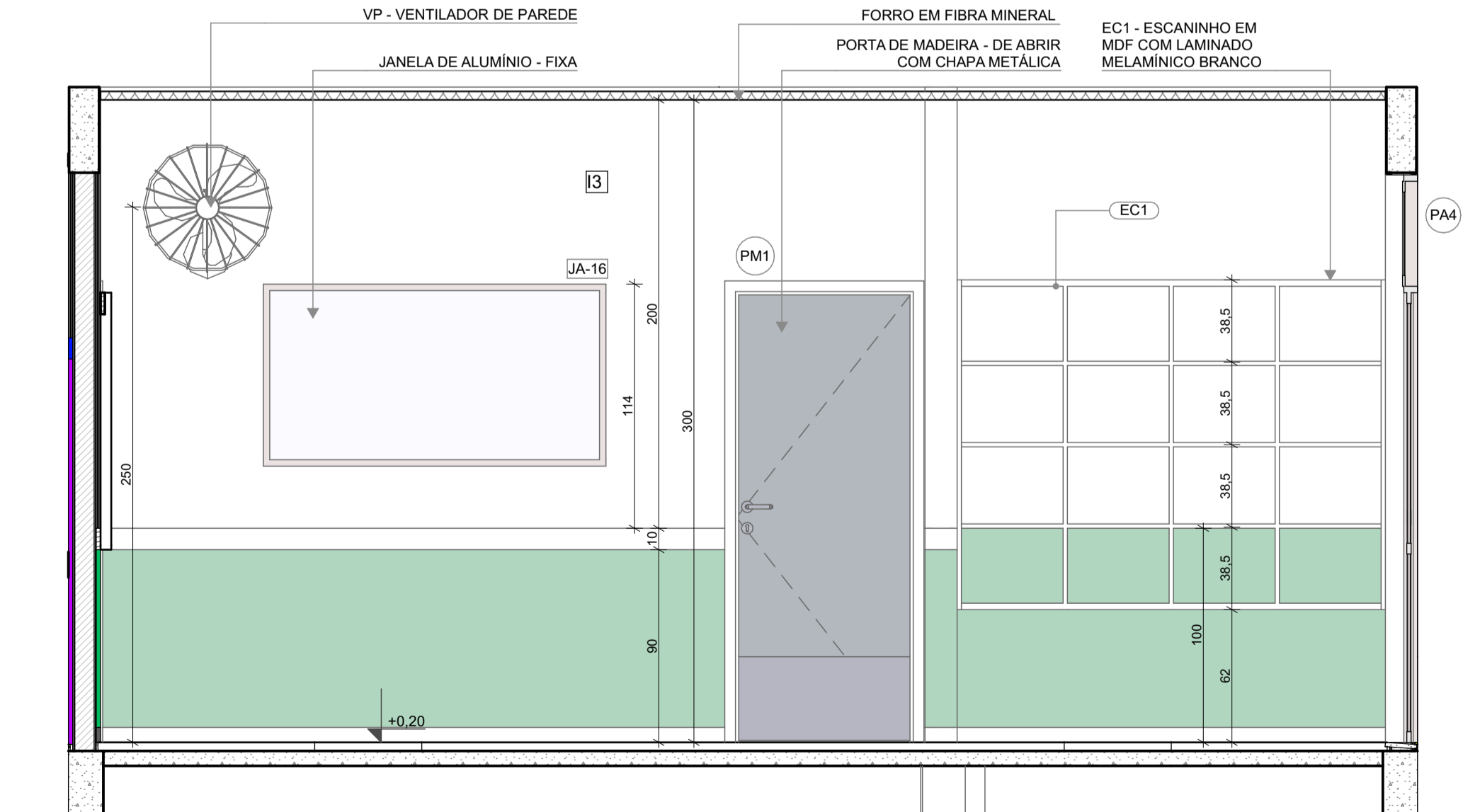

\*OBS: CADA SALA DE AULA APRESENTA COMBINAÇÃO DIFERENTE DE CORES DE PISO E PAREDE. PARA A EXECUÇÃO DEVERÃO SER OBSERVADAS AS INDICAÇÕES DE REVESTIMENTOS EM PLANTA BAIXA E PAGINAÇÃO DE PISO

LEGENDA REVESTIMENTOS PAREDES

12		PINTURA EPOXI LARANJA ATÉ H=0,90m. RODAMEIO DE MADEIRA PINTADO COM TINTA ESMALTE NA COR BRANCA H=10cm E PINTURA ACRÍLICA COR BRANCO GELO. RODAPÉ EM CANTONEIRA DE PVC DE SOBREPOR (COR BRANCA)
13		PINTURA EPOXI VERDE ATÉ H=0,90m. RODAMEIO DE MADEIRA PINTADO COM TINTA ESMALTE NA COR BRANCA H=10cm E PINTURA ACRÍLICA COR BRANCO GELO. RODAPÉ EM CANTONEIRA DE PVC DE SOBREPOR (COR BRANCA)

NOTAS

- MEDIDAS E NÍVEIS EM METROS;
- VERIFICAR POSIÇÃO EXATOS DOS PILARES NO PROJETO ESTRUTURAL;
- VERIFICAR DETALHES CONSTRUTIVOS PERTINENTES NAS PRANCHAS DE DETALHAMENTO;
- EM CASO DE CONFLITO DE INFORMAÇÕES ENTRE O PROJETO GRÁFICO E O MEMORIAL DESCRITIVO, PREVALECE A INFORMAÇÃO CONTIDA NOS DESENHOS;
- ALTERAÇÕES NESTE PROJETO SOMENTE COM AUTORIZAÇÃO EXPRESSA DO FNDE

REFERÊNCIAS:

- PLANILHA DE QUANTITATIVOS
- MEMORIAL DESCRITIVO E ESPECIFICAÇÕES TÉCNICAS

LEGENDA

	INDICAÇÃO NÍVEIS PLANTA E CORTE		INDICAÇÃO DE VISTAS
	INDICAÇÃO DE CORTES		ESPECIFICAÇÃO DE MATERIAIS DE PISO
	INDICAÇÃO DE FACHADAS		ESPECIFICAÇÃO DE MATERIAIS DE PAREDE INTERNA E EXTERNA
	INDICAÇÃO DE PORTAS E JANELAS		ESPECIFICAÇÃO DE MATERIAIS DE TETO
	INDICAÇÃO DE DETALHES		



Revisão do Projeto Arquitetônico Creche e Pré-Escola Tipo 1 Modelo Padrão FNDE em metodologia Building Information Modeling

03	JANEIRO/ 2023	Alteração para atender a NBR 9050/2020; Alteração da dimensão do terreno para 45 x 65m, com ampliação do pátio central e circulações laterais. Alteração de layout dos ambientes: Cozinha, copa de funcionários, rouparia, lavanderia e DML.
02	JANEIRO/ 2017	Atendimento à NBR 9050/2015; Alteração: quadro de áreas, fechamento frontal, sanitários 1 e 2, altura da platibanda, mobiliário e equipamento, altura da cerâmica nos sanitários, cor dos porões dos solários e altura da porta PA4; Acréscimo: do gradil e quadro de cargas no castelo d'água, de duchas higienicas e escaninhos pré-escola.
01	JULHO/ 2016	Alteração paredes - shaft para tubulação hidráulica e detalhamento; alteração da altura da platibanda.
N°	DATA	DESCRIÇÃO

CONTROLE DE REVISÕES



PROJETO PADRÃO - FNDE

PROPRIETÁRIO:	
ENDEREÇO:	
MUNICÍPIO - UF:	
PROPRIETÁRIO:	
RESP. TÉCNICO:	CAU / CREA
AUTOR DO PROJETO:	CAU / CREA
APROVAÇÕES	CAU / CREA
	PREFEITURA / RA
OBSERVAÇÕES:	

CRECHE PRÉ-ESCOLA TIPO 1  
PROJETO DE ARQUITETURA

COORDENAÇÃO	CGEST - Coordenação Geral de Infraestrutura Educacional	AMPLIAÇÃO DO BLOCO B - INFANTIL 3-2	ARQ
REVISÃO	R.00 R.03	ESCALA	1:25
FORMATO	(841x594)	DATA EMISSÃO	JAN/2023
		PRANCHA	37/41

**1** INFANTIL 4-2  
ESCALA 1:25

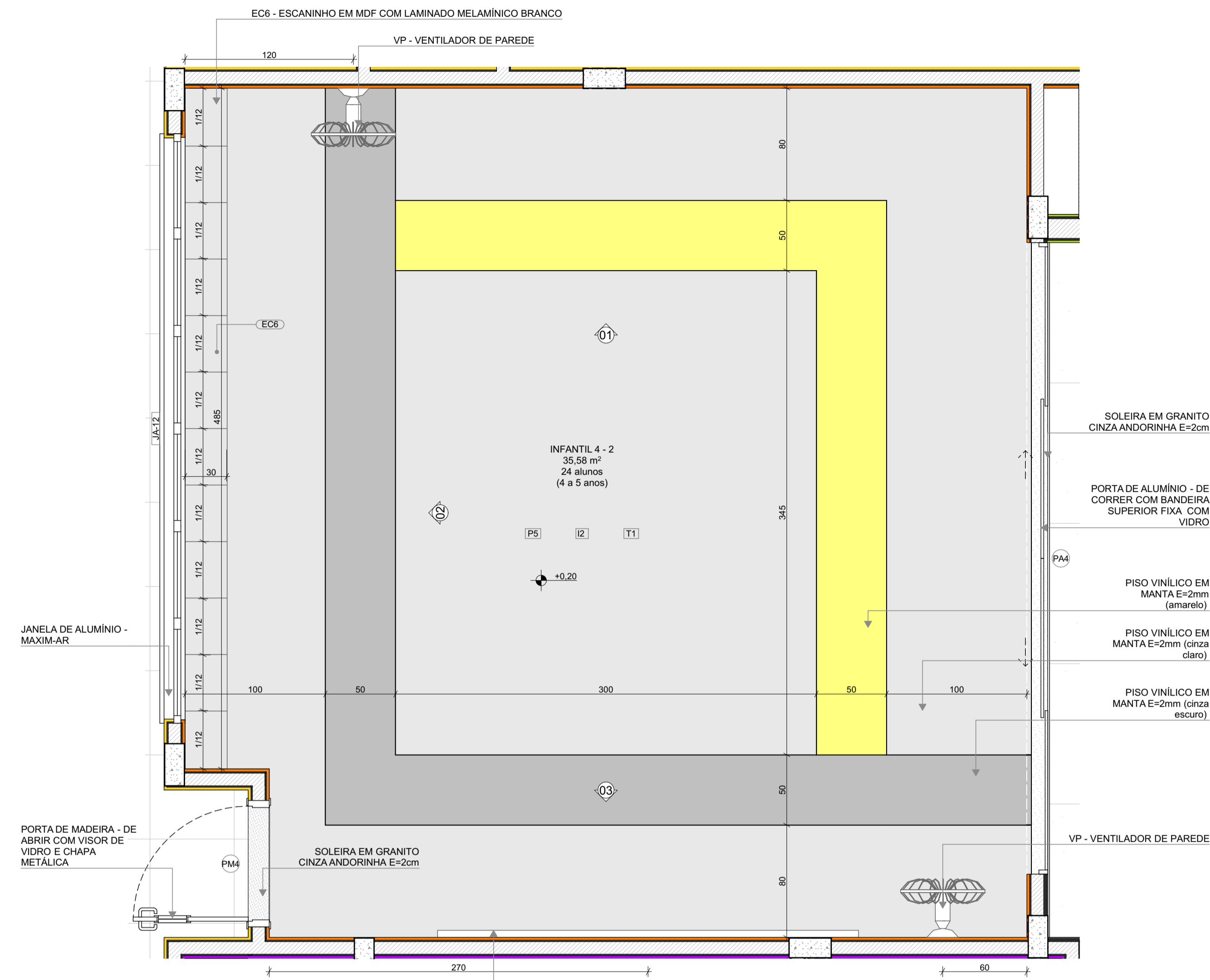

**PLANTA BAIXA**

INFANTIL 4-2 (ampliada).  
PISO AMARELO, CINZA CLARO E CINZA ESCURO  
PAREDES COM BARRA LARANJA CLARO

INFANTIL 4-3  
PISO AMARELO, CINZA CLARO E CINZA ESCURO  
PAREDES COM BARRA LARANJA CLARO

\*OBS: CADA SALA DE AULA APRESENTA COMBINAÇÃO DIFERENTE DE CORES DE PISO E PAREDE. PARA A EXECUÇÃO DEVERÃO SER OBSERVADAS AS INDICAÇÕES DE REVESTIMENTOS EM PLANTA BAIXA E PAGINAÇÃO DE PISO

**LEGENDA REVESTIMENTOS PAREDES**

12		PINTURA EPOXI LARANJA ATÉ H=0,90m, RODAMEIO DE MADEIRA PINTADO COM TINTA ESMALTE NA COR BRANCA H=10cm E PINTURA ACRÍLICA COR BRANCO GELO. RODAPÊ EM CANTONEIRA DE PVC DE SOBREPOR (COR BRANCA)
13		PINTURA EPOXI VERDE ATÉ H=0,90m, RODAMEIO DE MADEIRA PINTADO COM TINTA ESMALTE NA COR BRANCA H=10cm E PINTURA ACRÍLICA COR BRANCO GELO. RODAPÊ EM CANTONEIRA DE PVC DE SOBREPOR (COR BRANCA)

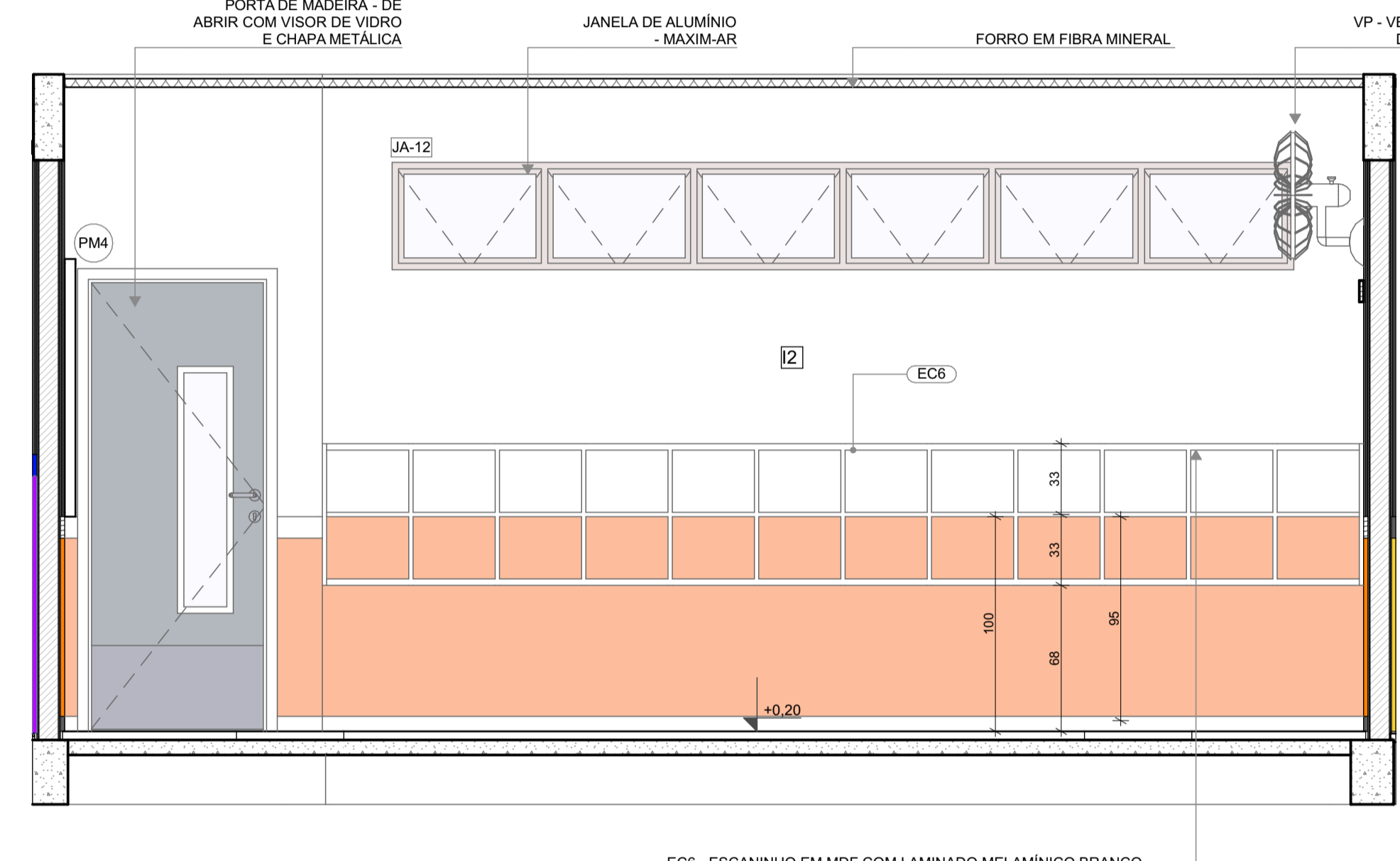

**VISTA 02**

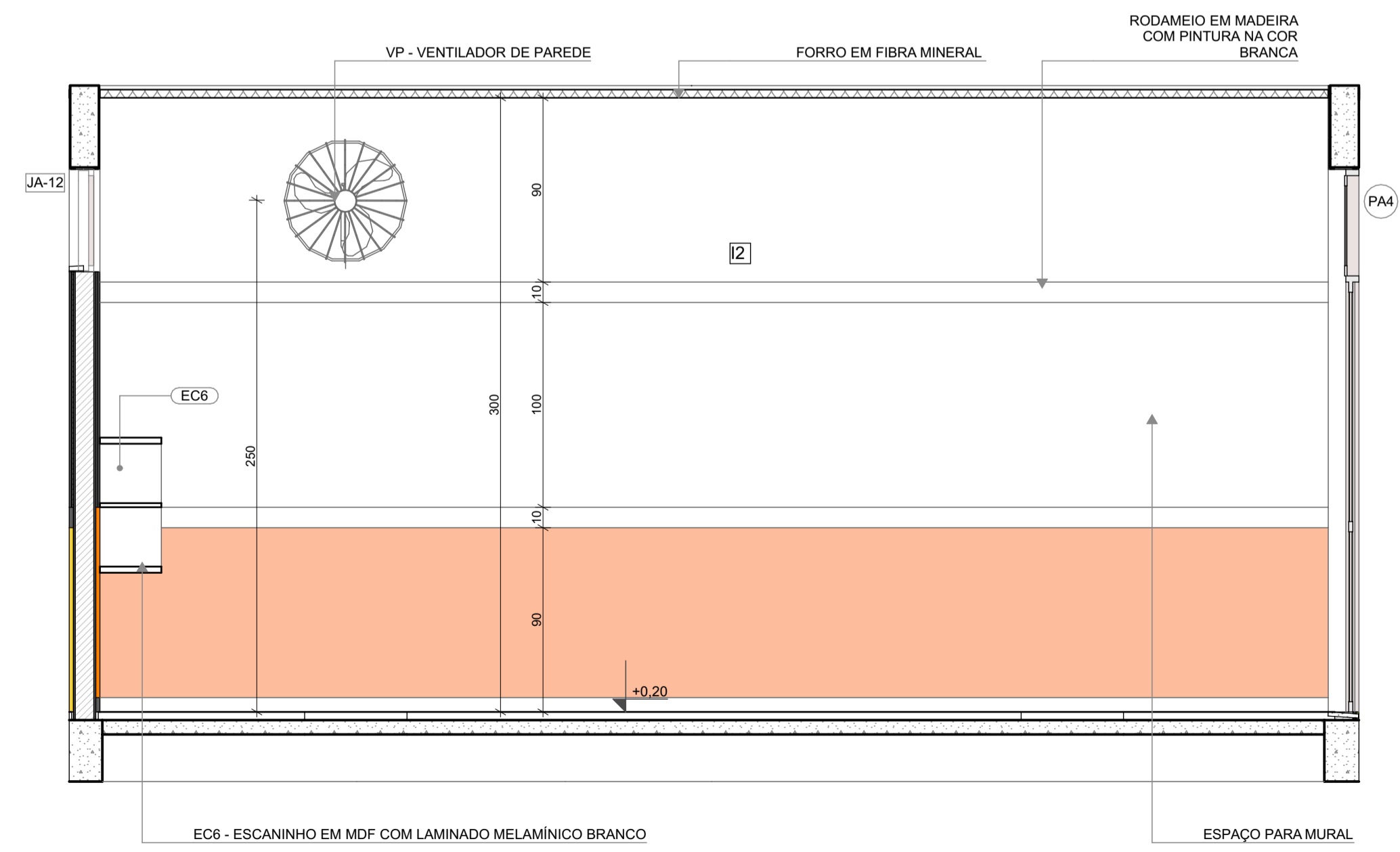

**VISTA 01**

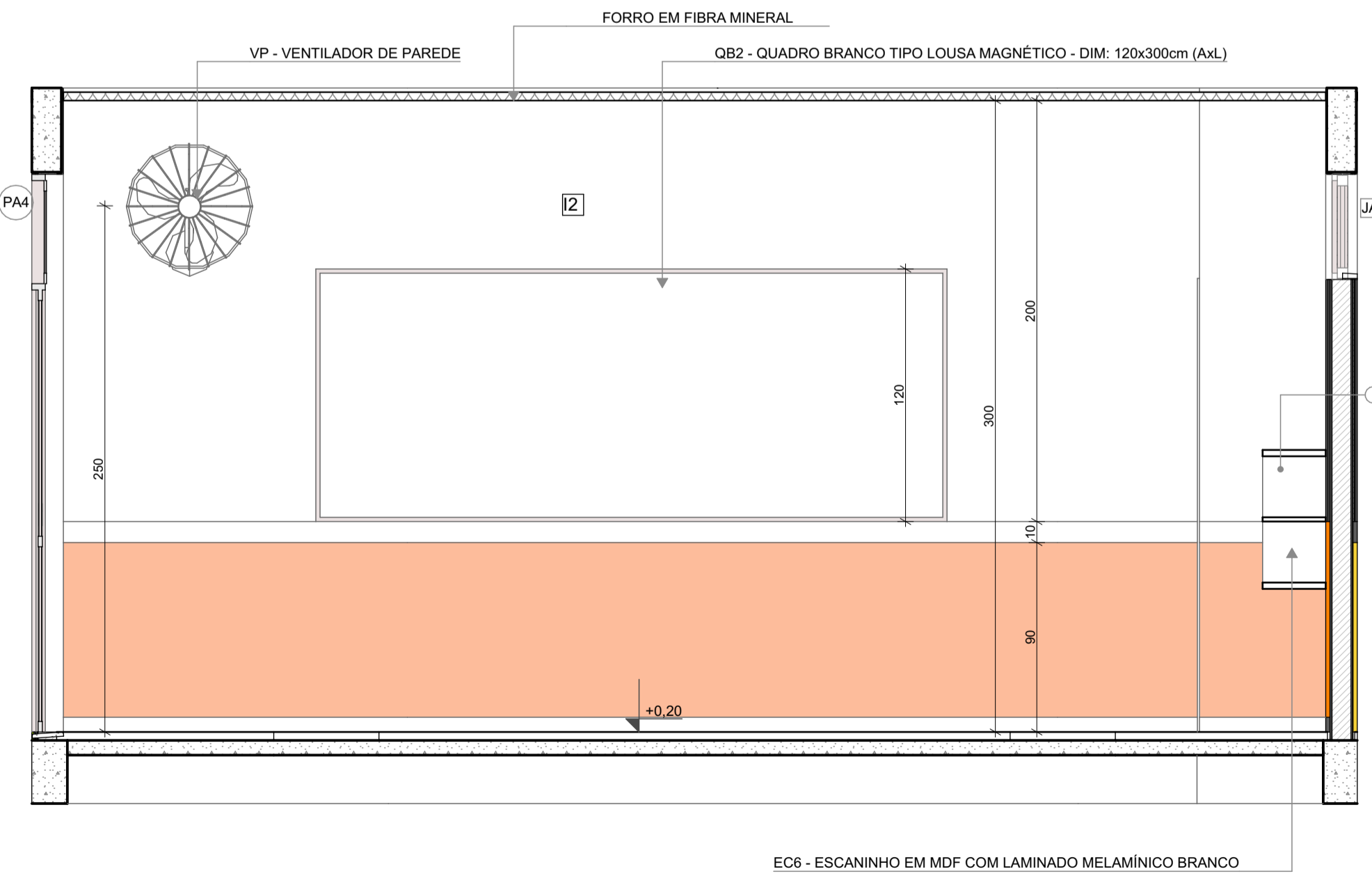

**VISTA 03**

**NOTAS**

- MEDIDAS E NÍVEIS EM METROS;
- VERIFICAR POSIÇÃO EXATOS DOS PILARES NO PROJETO ESTRUTURAL;
- VERIFICAR DETALHES CONSTRUTIVOS PERTINENTES NAS PRANCHAS DE DETALHAMENTO;
- EM CASO DE CONFLITO DE INFORMAÇÕES ENTRE O PROJETO GRÁFICO E O MEMORIAL DESCRITIVO, PREVALECE A INFORMAÇÃO CONTIDA NOS DESENHOS;
- ALTERAÇÕES NESTE PROJETO SOMENTE COM AUTORIZAÇÃO EXPRESSA DO FNDE

**REFERÊNCIAS:**

- PLANILHA DE QUANTITATIVOS
- MEMORIAL DESCRITIVO E ESPECIFICAÇÕES TÉCNICAS

**LEGENDA**

	INDICAÇÃO NÍVEIS PLANTA E CORTE		INDICAÇÃO DE VISTAS
	INDICAÇÃO DE CORTES		ESPECIFICAÇÃO DE MATERIAIS DE PISO
	INDICAÇÃO DE FACHADAS		ESPECIFICAÇÃO DE MATERIAIS DE PAREDE INTERNA E EXTERNA
	INDICAÇÃO DE PORTAS E JANELAS		ESPECIFICAÇÃO DE MATERIAIS DE TETO
	INDICAÇÃO DE DETALHES		

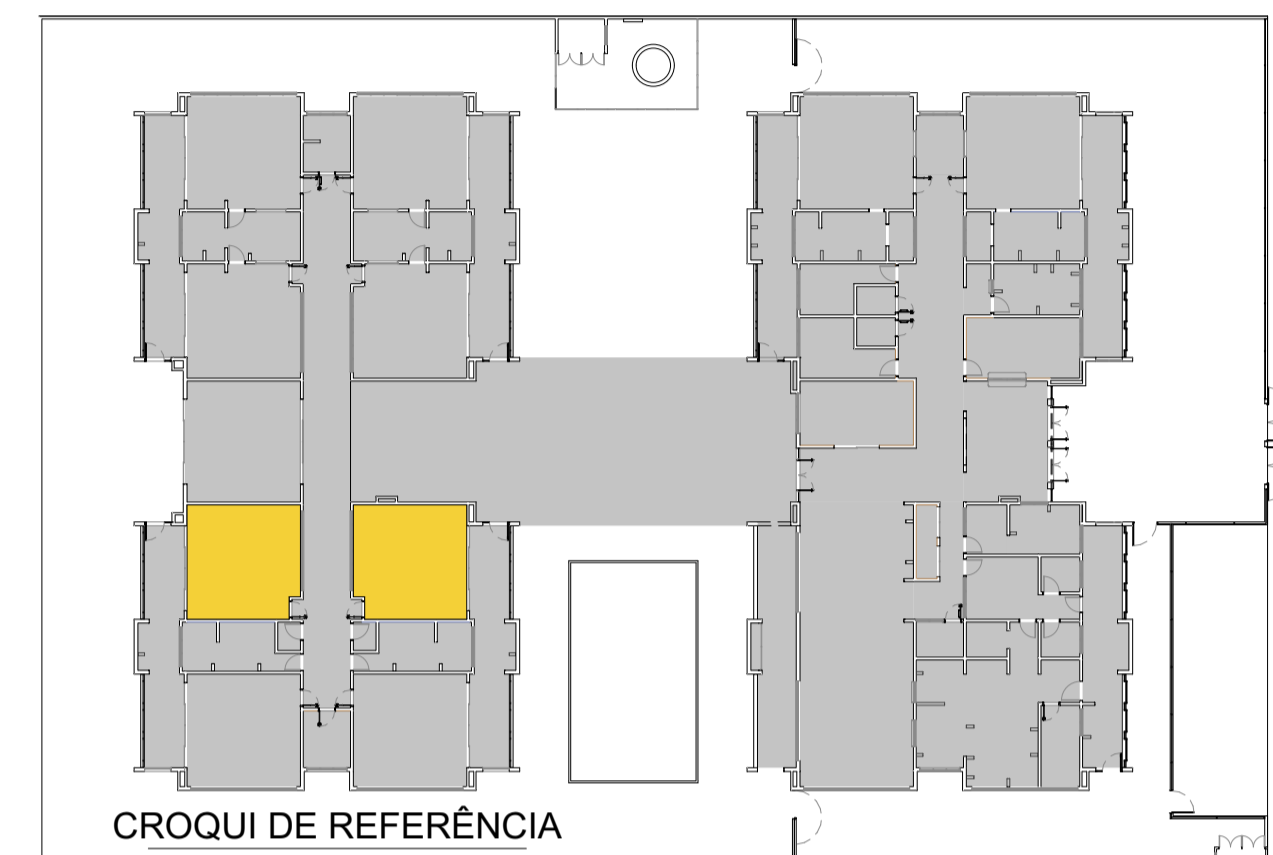

**CONTROLE DE REVISÕES**

03	JANEIRO/2023	Revisão do Projeto Arquitetônico Creche e Pré-Escola Tipo 1 Modelo Padrão FNDE em metodologia Building Information Modeling Alteração para atender a NBR 9050/2020: Alteração da dimensão do terreno para 45 x 65m, com ampliação do pátio central e circulações laterais. Alteração de layout dos ambientes: Cozinha, copa de funcionários, rouparia, lavanderia e DML.
02	JANEIRO/2017	Atendimento à NBR 9050/2015: Alteração: quadro de áreas, fechamento frontal, sanitários 1 e 2, altura da platibanda, mobiliário e equipamento, altura da cerâmica nos sanitários, cor dos porões dos solares e altura da porta PA4; Acrescimento: do gradil e quadro de cargas no castelo d'água, de duchas higienicas e escaninhos pré-escola.
01	JULHO/2016	Alteração paredes - shaft para tubulação hidráulica e detalhamento; alteração da altura da platibanda.
N°	DATA	DESCRIÇÃO

**FNDE** MINISTÉRIO DA EDUCAÇÃO

**PROJETO PADRÃO - FNDE**

PROPRIETÁRIO: \_\_\_\_\_

ENDEREÇO: \_\_\_\_\_

MUNICÍPIO - UF: \_\_\_\_\_

PROPRIETÁRIO: \_\_\_\_\_

RESP. TÉCNICO: \_\_\_\_\_ CAU / CREA \_\_\_\_\_

AUTOR DO PROJETO: \_\_\_\_\_ CAU / CREA \_\_\_\_\_

APROVAÇÕES

CAU / CREA	_____
PREFEITURA / RA	_____

OBSERVAÇÕES: \_\_\_\_\_

**CRECHE PRÉ-ESCOLA TIPO 1  
PROJETO DE ARQUITETURA**

COORDENAÇÃO CGEST - Coordenação Geral de Infraestrutura Educacional	AMPLIAÇÃO DO BLOCO B - INFANTIL 4-1 E 4-2	ARQ
REVISÃO R.00 R.03 R.01 R.02	ESCALA 1:25 DATA EMISSÃO JAN/2023	PRANCHA 38/41
FORMATO (841x594)		

**1** INFANTIL 5-2  
ESCALA 1:25

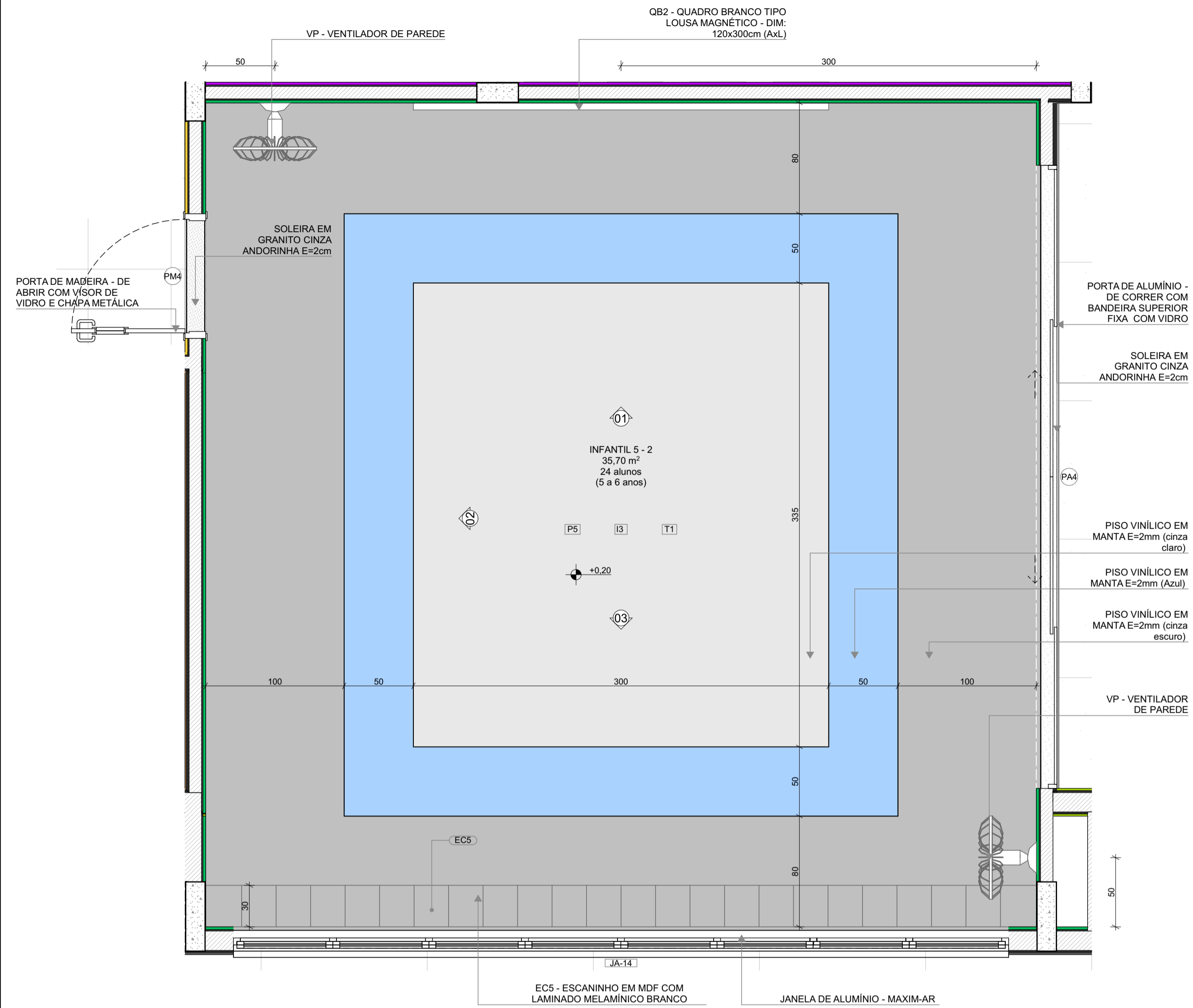

PLANTA BAIXA

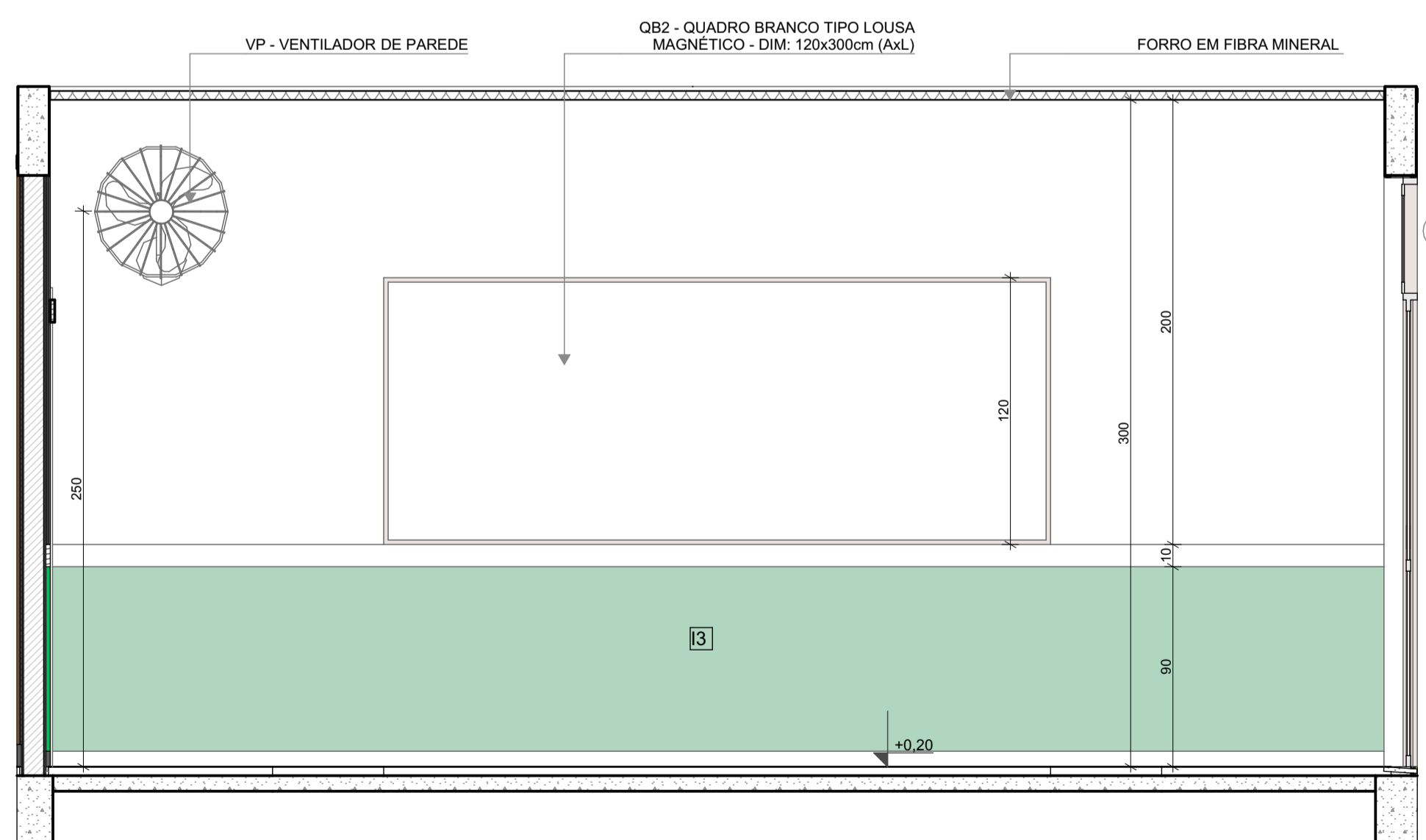

VISTA 01

INFANTIL 5-1  
PISO AZUL, CINZA CLARO E CINZA ESCURO  
PAREDES COM BARRA VERDE CLARO

INFANTIL 5-2 (ampliada)  
PISO AZUL, CINZA CLARO E CINZA ESCURO  
PAREDES COM BARRA VERDE CLARO

\*OBS: CADA SALA DE AULA APRESENTA COMBINAÇÃO DIFERENTE DE CORES DE PISO E PAREDE. PARA A EXECUÇÃO DEVERÃO SER OBSERVADAS AS INDICAÇÕES DE REVESTIMENTOS EM PLANTA BAIXA E PAGINAÇÃO DE PISO

LEGENDA REVESTIMENTOS PAREDES

I2		PINTURA EPÓXI LARANJA ATÉ H=0,90m, RODAMEIO DE MADEIRA PINTADO COM TINTA ESMALTE NA COR BRANCA H=10cm E PINTURA ACRÍLICA COR BRANCO GELO. RODAPÉ EM CANTONEIRA DE PVC DE SOBREPOR (COR BRANCA)
I3		PINTURA EPÓXI VERDE ATÉ H=0,90m, RODAMEIO DE MADEIRA PINTADO COM TINTA ESMALTE NA COR BRANCA H=10cm E PINTURA ACRÍLICA COR BRANCO GELO. RODAPÉ EM CANTONEIRA DE PVC DE SOBREPOR (COR BRANCA)

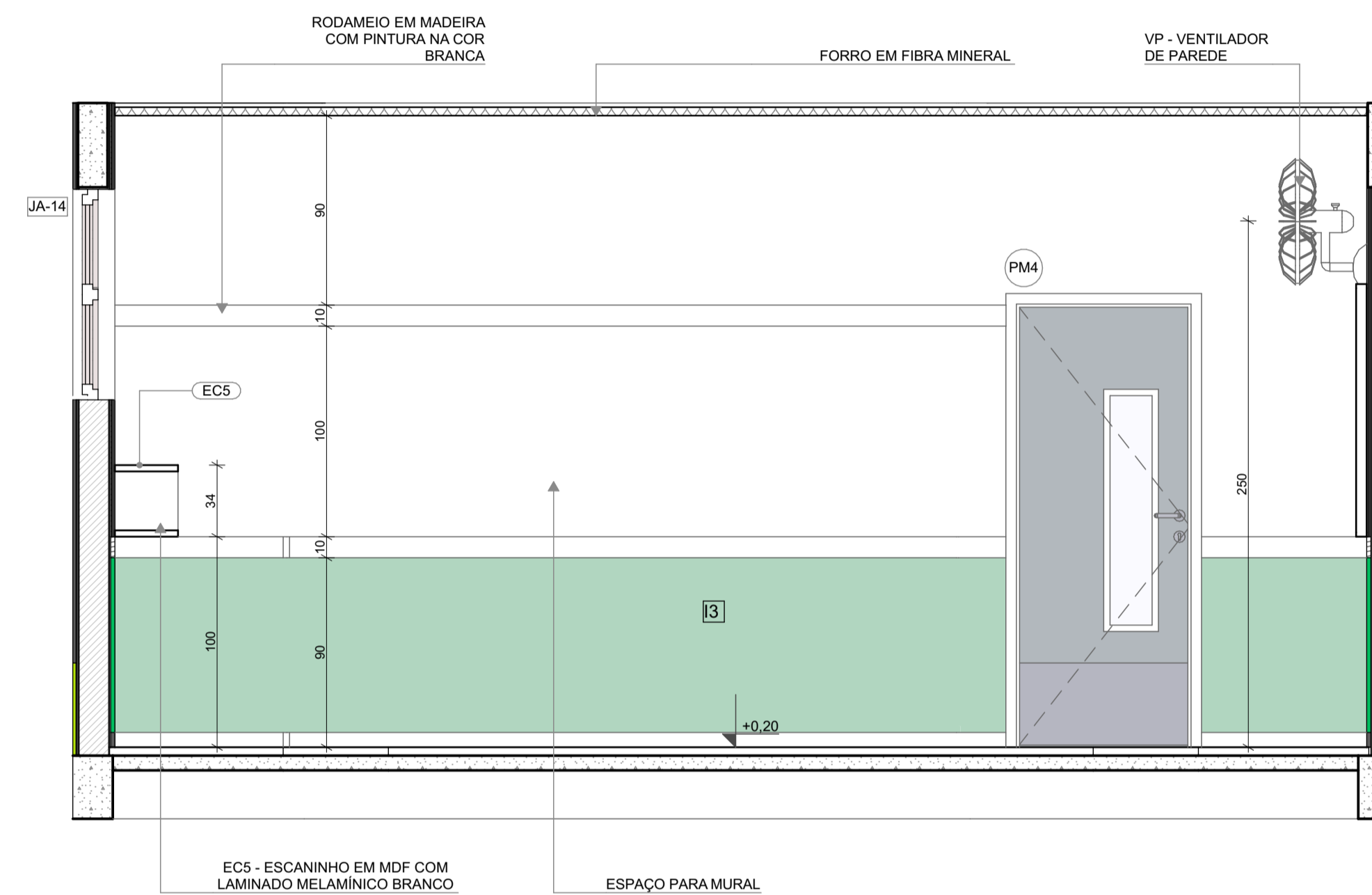

VISTA 02

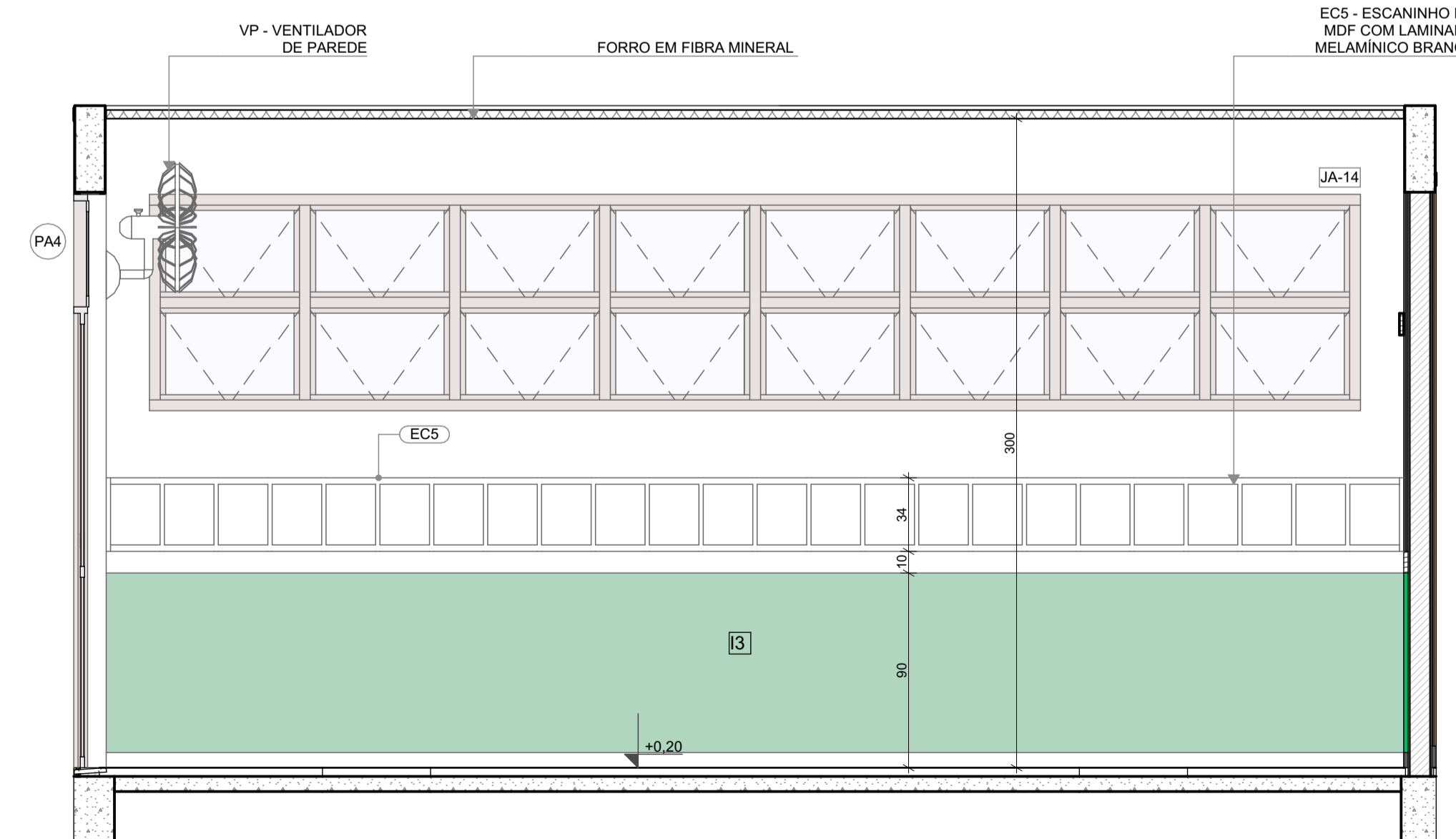

VISTA 03

NOTAS

- MEDIDAS E NÍVEIS EM METROS;
- VERIFICAR POSIÇÃO EXATOS PILARES NO PROJETO ESTRUTURAL;
- VERIFICAR DETALHES CONSTRUTIVOS PERTINENTES NAS PRANCHAS DE DETALHAMENTO;
- EM CASO DE CONFLITO DE INFORMAÇÕES ENTRE O PROJETO GRÁFICO E O MEMORIAL DESCRITIVO, PREVALECE A INFORMAÇÃO CONTIDA NOS DESENHOS;
- ALTERAÇÕES NESTE PROJETO SOMENTE COM AUTORIZAÇÃO EXPRESSA DO FNDE

REFERÊNCIAS:

- PLANILHA DE QUANTITATIVOS
- MEMORIAL DESCRITIVO E ESPECIFICAÇÕES TÉCNICAS

LEGENDA

	INDICAÇÃO NÍVEIS PLANTA E CORTE		INDICAÇÃO DE VISTAS
	INDICAÇÃO DE CORTES		ESPECIFICAÇÃO DE MATERIAIS DE PISO
	INDICAÇÃO DE FACHADAS		ESPECIFICAÇÃO DE MATERIAIS DE PAREDE INTERNA E EXTERNA
	INDICAÇÃO DE PORTAS E JANELAS		ESPECIFICAÇÃO DE MATERIAIS DE TETO
	INDICAÇÃO DE DETALHES		

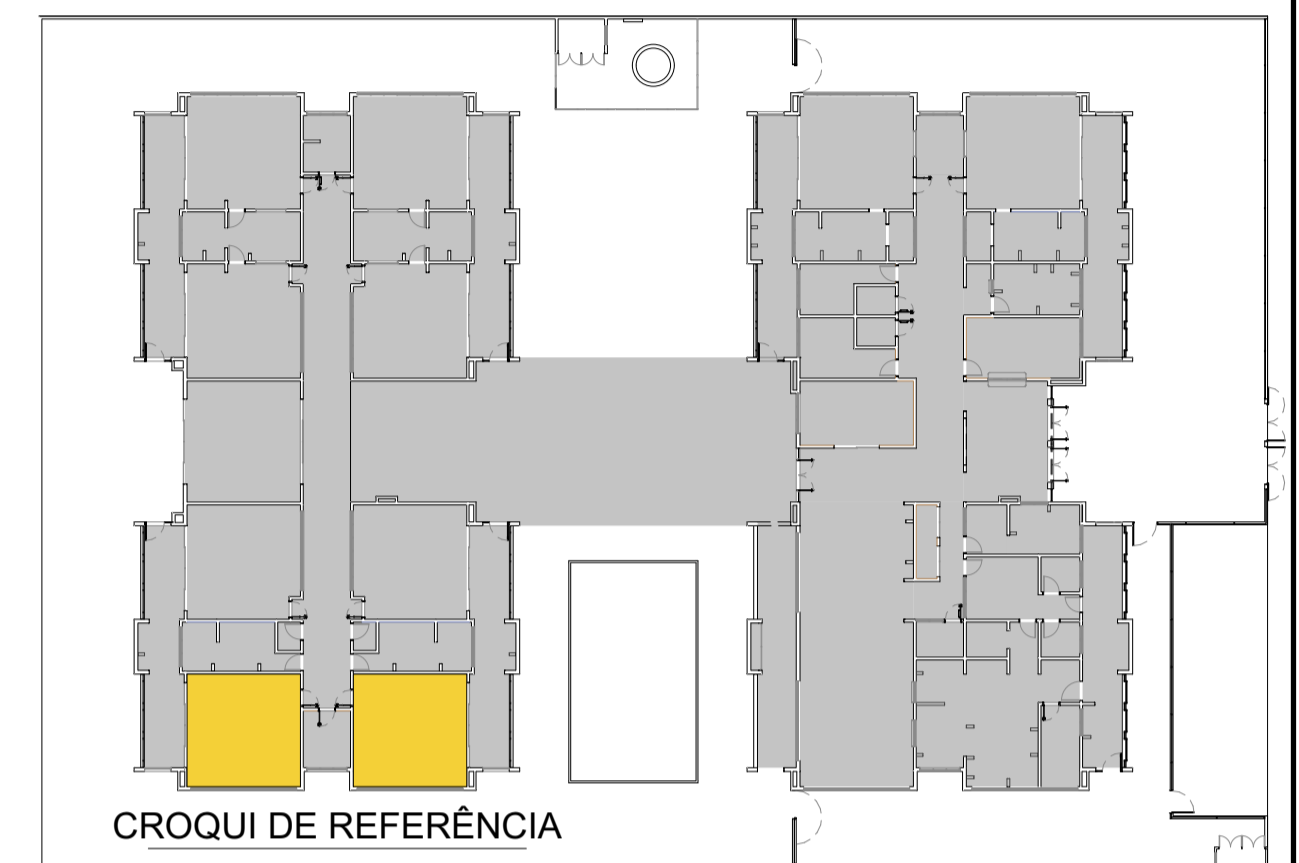

Revisão do Projeto Arquitetônico Creche e Pré-Escola Tipo 1 Modelo Padrão FNDE em metodologia Building Information Modeling	
03	JANEIRO/ 2023 Alteração para atender a NBR 9050/2020: Alteração da dimensão do terreno para 45 x 65m, com ampliação do pátio central e circulações laterais. Alteração de layout dos ambientes: Cozinha, copa de funcionários, rouparia, lavanderia e DML.
02	JANEIRO/ 2017 Atendimento à NBR 9050/2015: Alteração: quadro de áreas, fechamento frontal, sanitários 1 e 2, altura da platibanda, mobiliário e equipamento, altura da cerâmica nos sanitários, cor dos porões dos solários e altura da porta PA4; Acréscimo: do gradil e quadro de cargas no castelo d'água, de duchas higienicas e escaninhos pré-escola.
01	JULHO/ 2016 Alteração paredes - shaft para tubulação hidráulica e detalhamento; alteração da altura da platibanda.
N°	DATA
	DESCRIÇÃO

CONTROLE DE REVISÕES



PROJETO PADRÃO - FNDE

PROPRIETÁRIO:  
ENDEREÇO:  
MUNICÍPIO - UF:

PROPRIETÁRIO:  
RESP. TÉCNICO: CAU / CREA  
AUTOR DO PROJETO: CAU / CREA

APROVAÇÕES: CAU / CREA  
PREFEITURA / RA

OBSERVAÇÕES:

CRECHE PRÉ-ESCOLA TIPO 1  
PROJETO DE ARQUITETURA

COORDENAÇÃO CGEST - Coordenação Geral de Infraestrutura Educacional	AMPLIAÇÃO DO BLOCO B - INFANTIL 5-1 E 5-2	ARQ
REVISÃO R.00 R.03 R.01 R.02	ESCALA 1:25 DATA EMISSÃO JAN/2023	PRANCHA 39/41
FORMATO (841x594)		

**1 SALA MULTIUSO**  
ESCALA 1:25

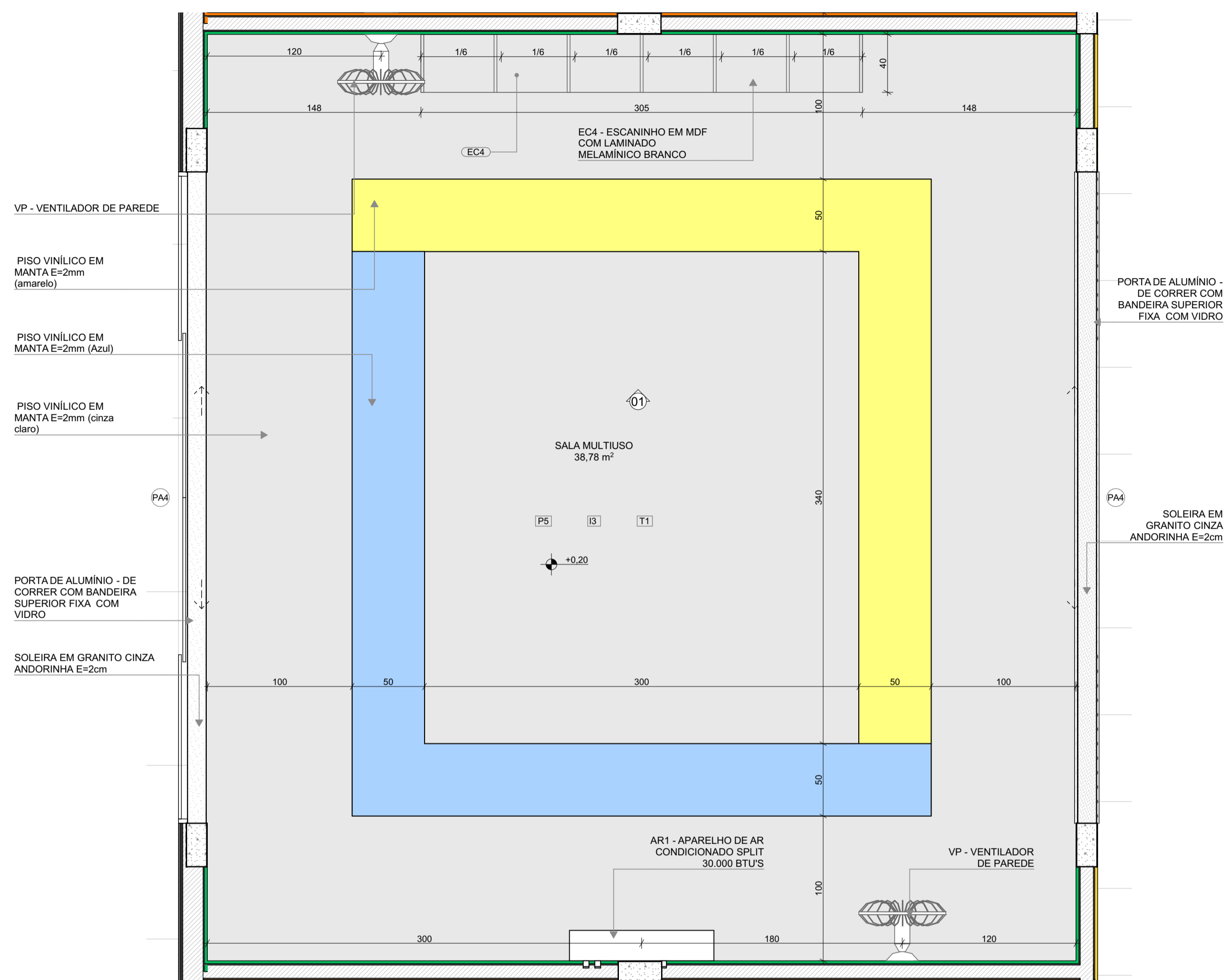

**PLANTA BAIXA**

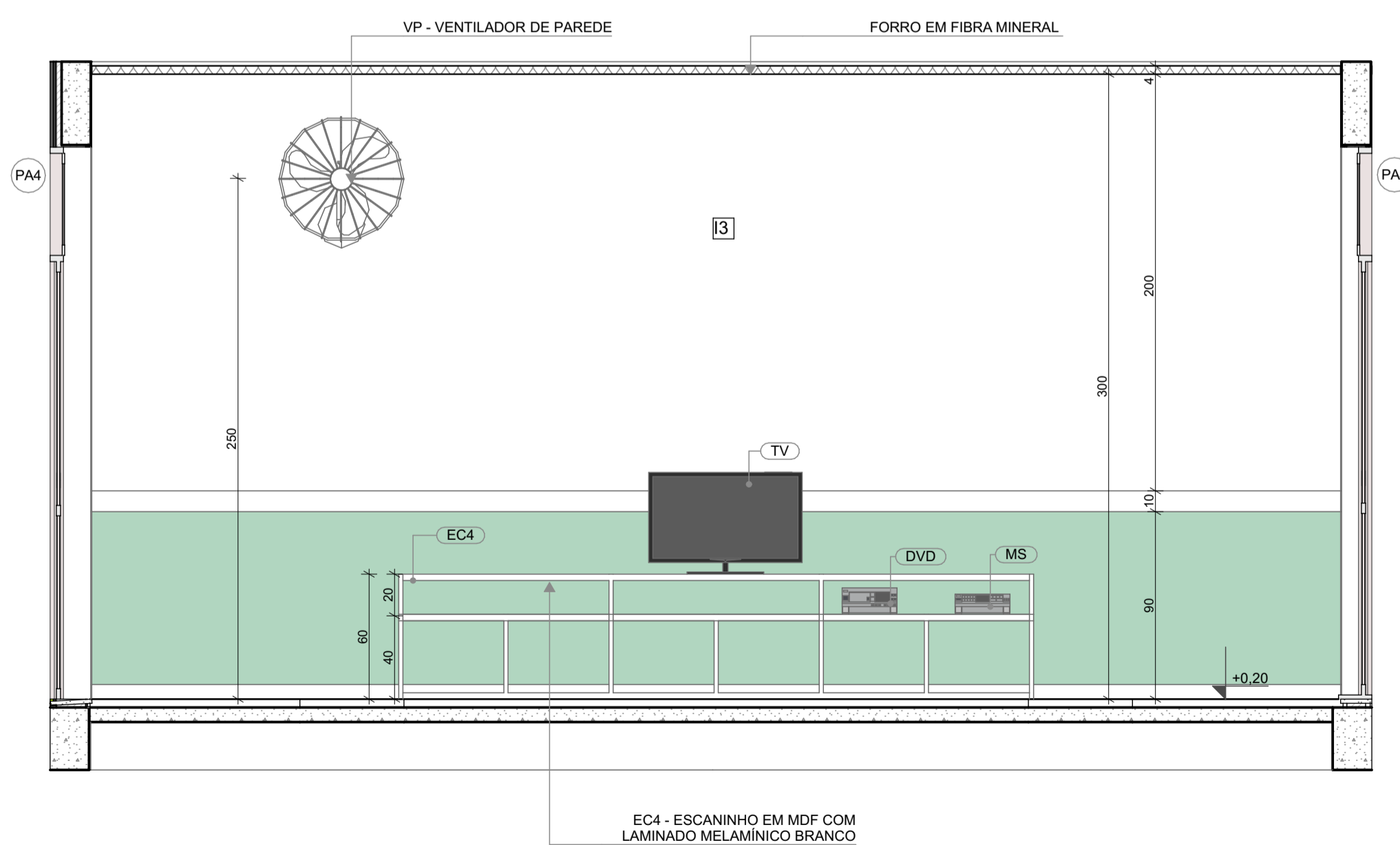

**VISTA 01**

\*OBS: CADA SALA DE AULA APRESENTA COMBINAÇÃO DIFERENTE DE CORES DE PISO E PAREDE. PARA A EXECUÇÃO DEVERÃO SER OBSERVADAS AS INDICAÇÕES DE REVESTIMENTOS EM PLANTA BAIXA E PAGINAÇÃO DE PISO

LEGENDA REVESTIMENTOS PAREDES	
12	PINTURA EPOXI LARANJA ATÉ H=0,90m. RODAMEIO DE MADEIRA PINTADO COM TINTA ESMALTE NA COR BRANCA H=10cm E PINTURA ACRILICA COR BRANCO GELO. RODAPÉ EM CANTONEIRA DE PVC DE SOBREPOR (COR BRANCA)
13	PINTURA EPOXI VERDE ATÉ H=0,90m. RODAMEIO DE MADEIRA PINTADO COM TINTA ESMALTE NA COR BRANCA H=10cm E PINTURA ACRILICA COR BRANCO GELO. RODAPÉ EM CANTONEIRA DE PVC DE SOBREPOR (COR BRANCA)

**NOTAS**

- MEDIDAS E NÍVEIS EM METROS;
- VERIFICAR POSIÇÃO EXATOS DOS PILARES NO PROJETO ESTRUTURAL;
- VERIFICAR DETALHES CONSTRUTIVOS PERTINENTES NAS PRANCHAS DE DETALHAMENTO;
- EM CASO DE CONFLITO DE INFORMAÇÕES ENTRE O PROJETO GRÁFICO E O MEMORIAL DESCRITIVO, PREVALECE A INFORMAÇÃO CONTIDA NOS DESENHOS;
- ALTERAÇÕES NESTE PROJETO SOMENTE COM AUTORIZAÇÃO EXPRESSA DO FNDE

**REFERÊNCIAS:**

- PLANILHA DE QUANTITATIVOS
- MEMORIAL DESCRITIVO E ESPECIFICAÇÕES TÉCNICAS

LEGENDA			
	INDICAÇÃO NÍVELS PLANTA E CORTE		INDICAÇÃO DE VISTAS
	INDICAÇÃO DE CORTES		ESPECIFICAÇÃO DE MATERIAIS DE PISO
	INDICAÇÃO DE FACHADAS		ESPECIFICAÇÃO DE MATERIAIS DE PAREDE INTERNA E EXTERNA
	INDICAÇÃO DE PORTAS E JANELAS		ESPECIFICAÇÃO DE MATERIAIS DE TETO
	INDICAÇÃO DE DETALHES		

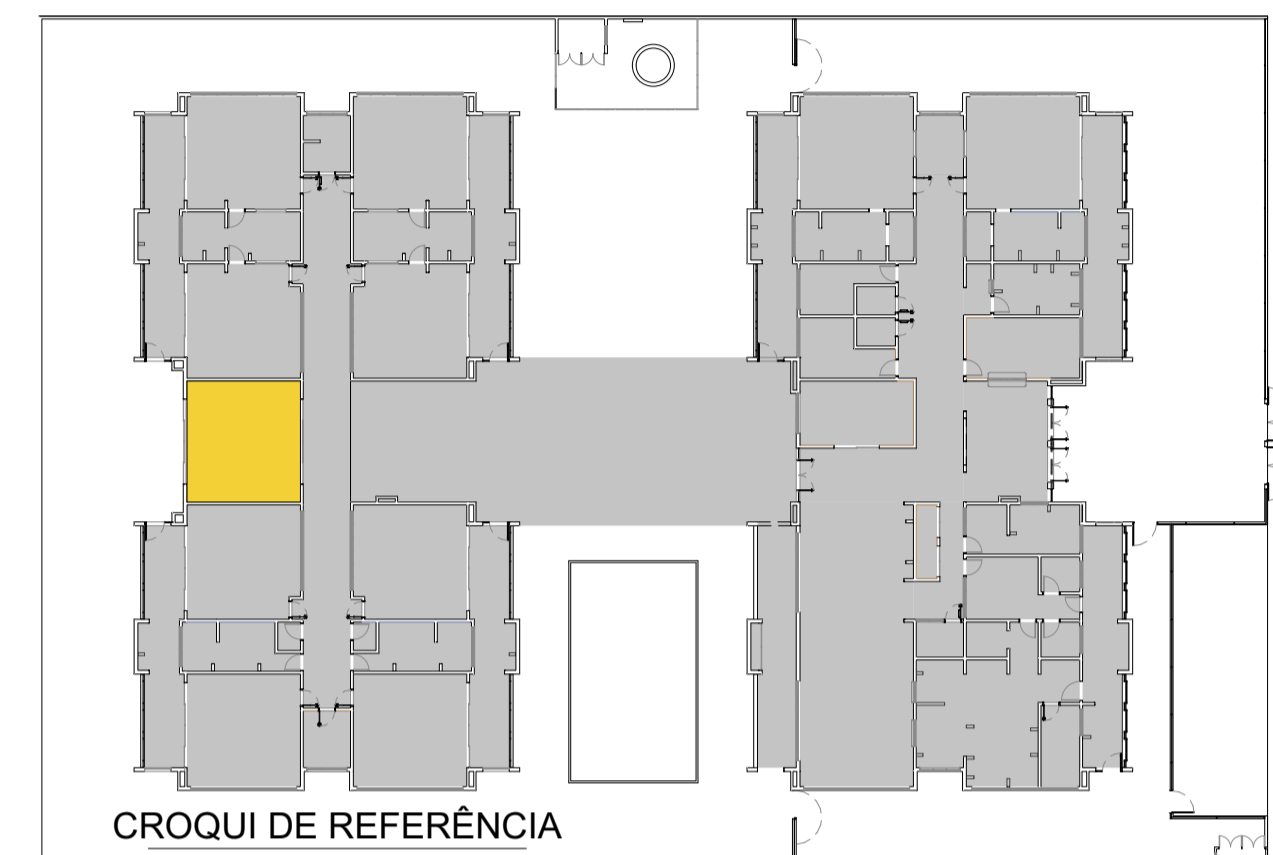

Nº	DATA	DESCRIÇÃO
03	JANEIRO/ 2023	Revisão do Projeto Arquitetônico Creche e Pré-Escola Tipo 1 Modelo Padrão FNDE em metodologia Building Information Modeling. Alteração para atender a NBR 9050/2020. Alteração da dimensão do terreno para 45 x 65m, com ampliação do pátio central e circulações laterais. Alteração de layout dos ambientes: Cozinha, copa de funcionários, rouparia, lavanderia e DML.
02	JANEIRO/ 2017	Atendimento à NBR 9050/2015. Alteração: quadro de áreas, fechamento frontal, sanitários 1 e 2, altura da platibanda, mobiliário e equipamento, altura da cerâmica nos sanitários, cor dos porões dos solários e altura da porta PA4; Acréscimo: do gradil e quadro de cargas no castelo d'água, de duchas higienicas e escaninhos pré-escola.
01	JULHO/ 2016	Alteração paredes - shaft para tubulação hidráulica e detalhamento; alteração da altura da platibanda.

**CONTROLE DE REVISÕES**

**FNDE** MINISTÉRIO DA EDUCAÇÃO

**PROJETO PADRÃO - FNDE**

PROPRIETÁRIO: \_\_\_\_\_

ENDEREÇO: \_\_\_\_\_

MUNICÍPIO - UF: \_\_\_\_\_

PROPRIETÁRIO: \_\_\_\_\_

RESP. TÉCNICO: \_\_\_\_\_ CAU / CREA \_\_\_\_\_

AUTOR DO PROJETO: \_\_\_\_\_ CAU / CREA \_\_\_\_\_

APROVAÇÕES

CAU / CREA \_\_\_\_\_

PREFEITURA / RA \_\_\_\_\_

OBSERVAÇÕES:

CRECHE PRÉ-ESCOLA TIPO 1 PROJETO DE ARQUITETURA			
COORDENAÇÃO CGEST - Coordenação Geral de Infraestrutura Educacional		AMPLIAÇÃO DO BLOCO B - SALA MULTIUSO	
REVISÃO R.00 R.03 R.01 R.02		ESCALA 1:25 DATA EMISSÃO JAN/2023	PRANCHA 40/41
FORMATO (841x594)			



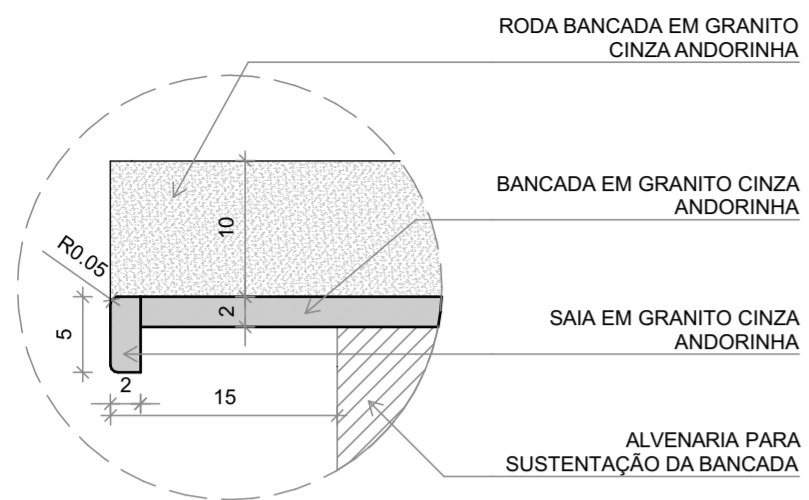

**DETALHE 1 - CORTE**  
Bancada de granito - área seca  
esc.: 1/5

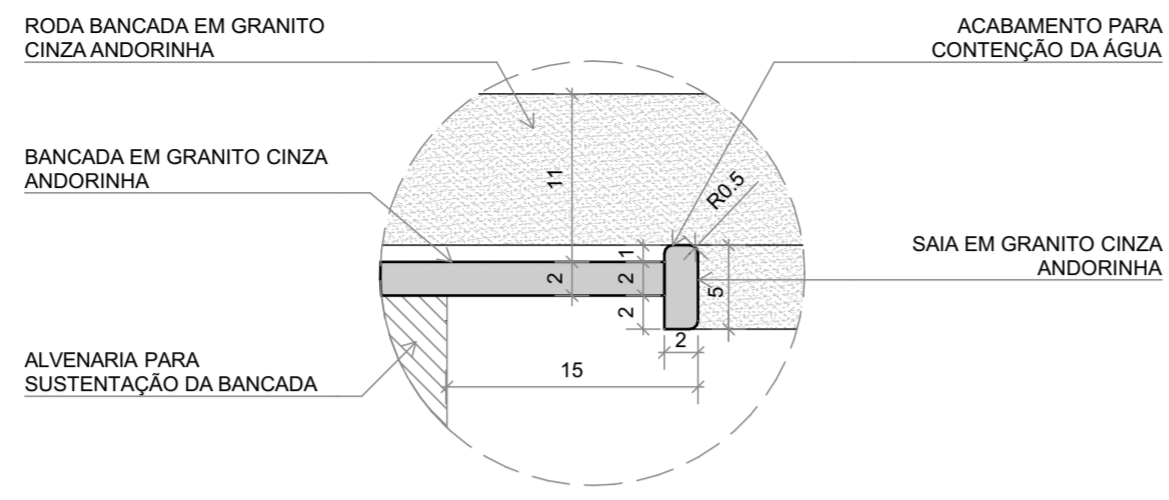

**DETALHE 2 - CORTE**  
Bancada de granito - área molhada  
esc.: 1/5

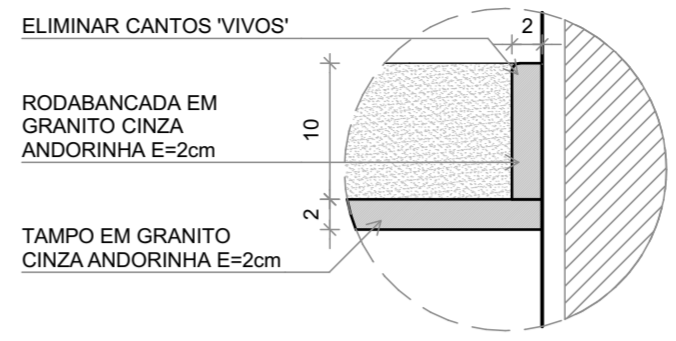

**DETALHE 3 - CORTE**  
Roda bancada de granito  
esc.: 1/5

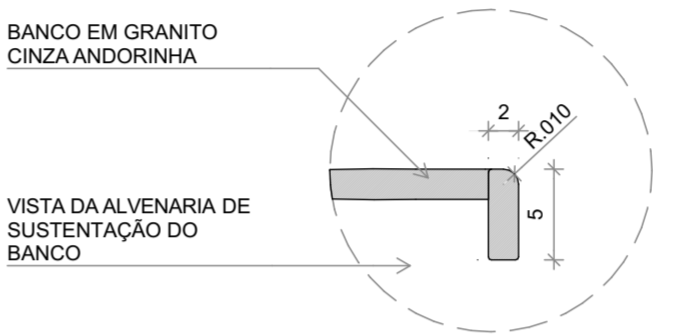

**DETALHE 4 - CORTE**  
Banco de granito  
esc.: 1/5

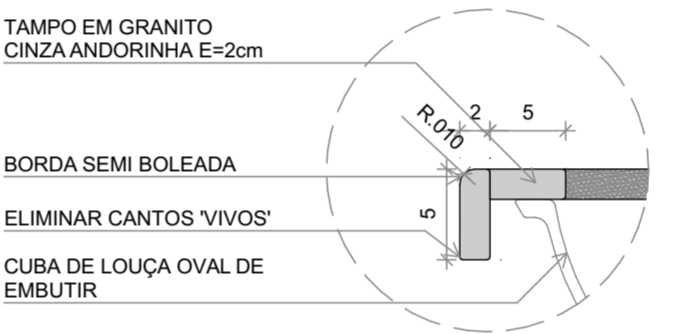

**DETALHE 5 - CORTE**  
Bancada de granito - cuba de embutir  
esc.: 1/5

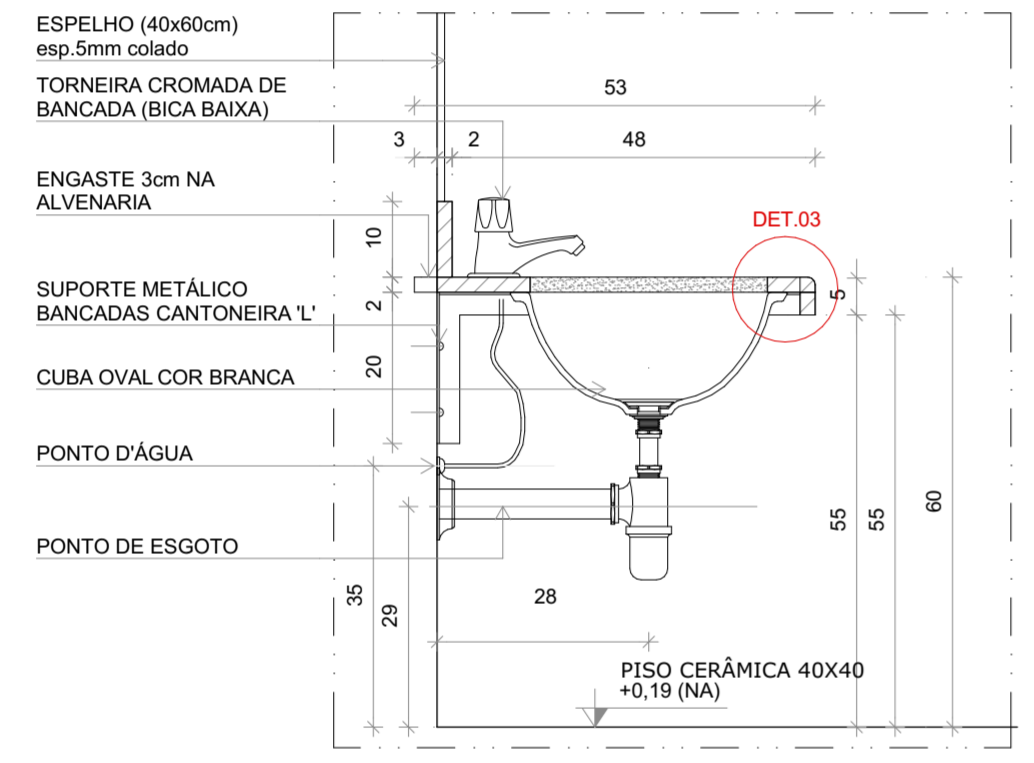

**DETALHE 6 - CORTE**  
Bancada de granito infantil  
Escala: 1/10

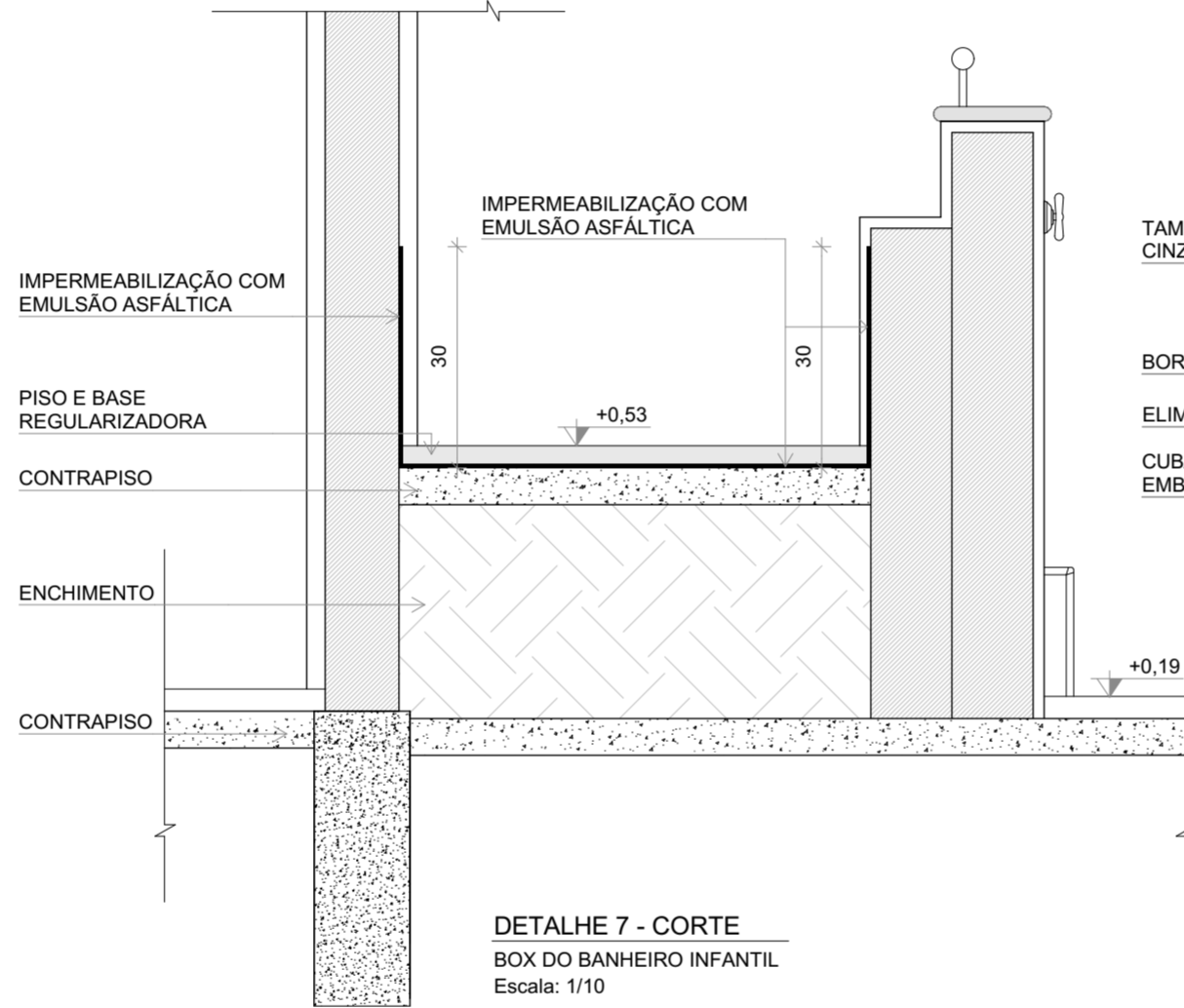

**DETALHE 7 - CORTE**  
BOX DO BANHEIRO INFANTIL  
Escala: 1/10

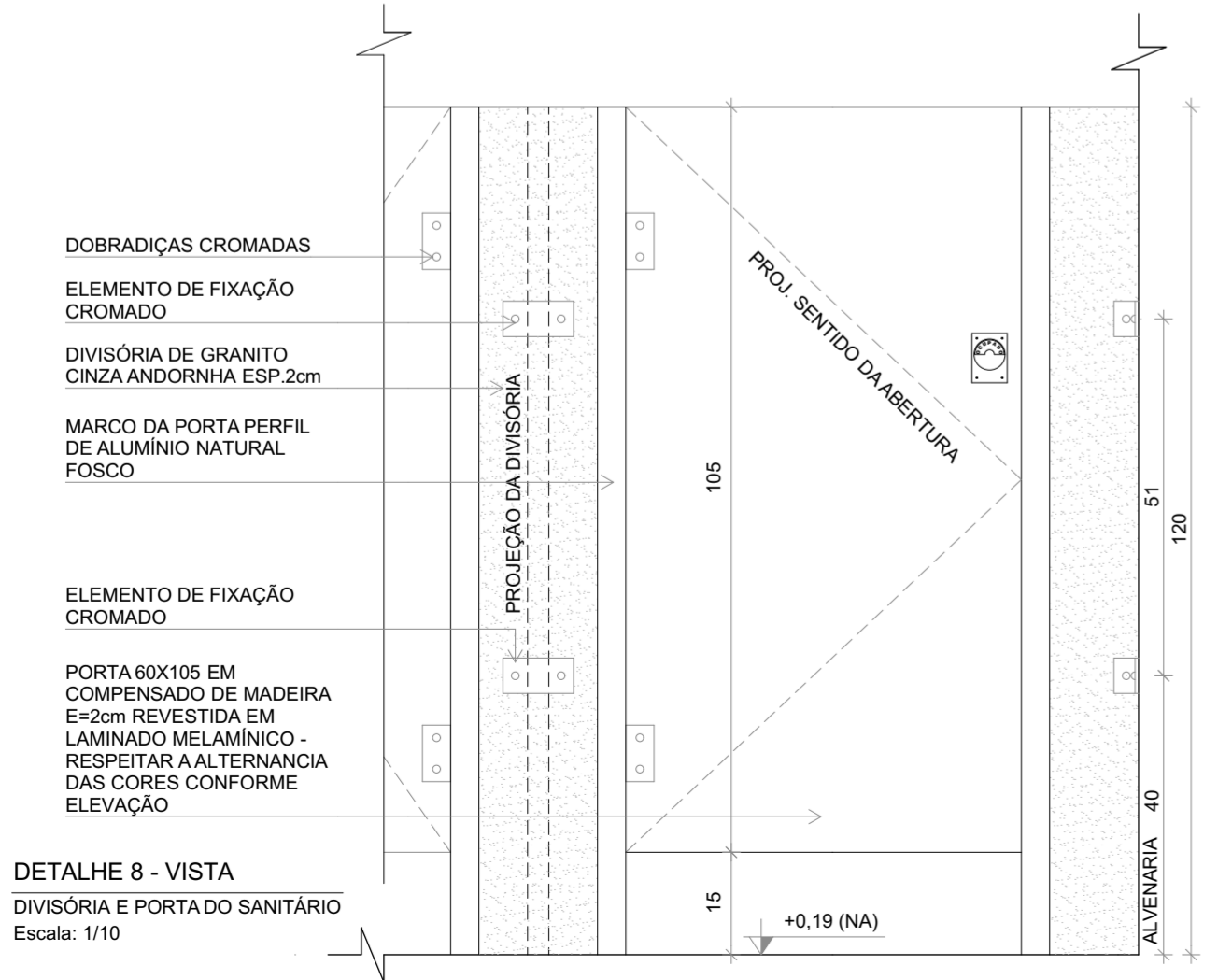

**DETALHE 8 - VISTA**  
DIVISÓRIA E PORTA DO SANITÁRIO  
Escala: 1/10

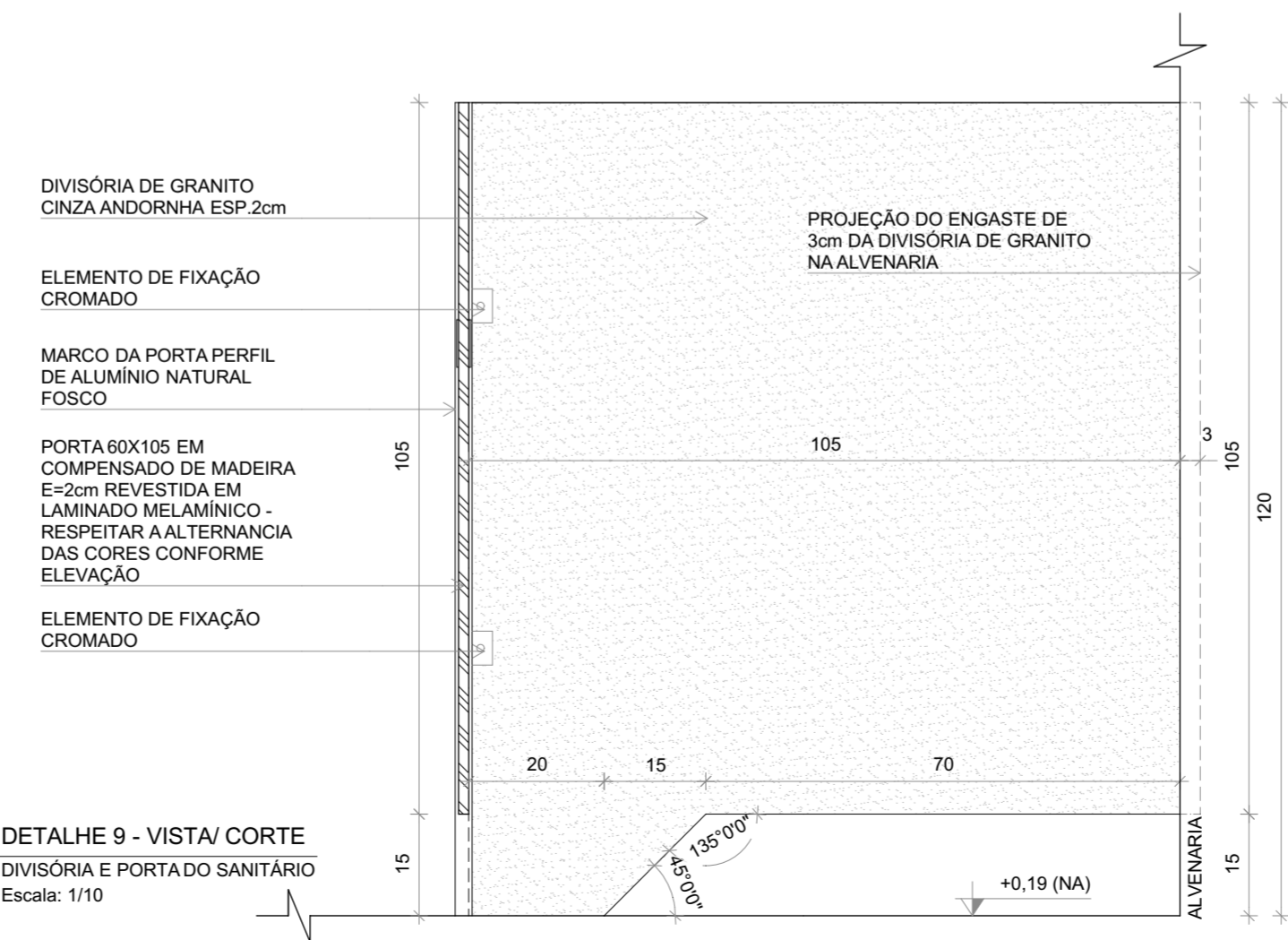

**DETALHE 9 - VISTA/ CORTE**  
DIVISÓRIA E PORTA DO SANITÁRIO  
Escala: 1/10

Nº	DATA	DESCRIÇÃO
03	JANEIRO/ 2023	Revisão do Projeto Arquitetônico Creche e Pré-Escola Tipo 1 Modelo Padrão FNDE em metodologia Building Information Modeling. Alteração para atender a NBR 9050/2020; Alteração da dimensão do terreno para 45 x 65m, com ampliação do pátio central e circulações laterais. Alteração de layout dos ambientes: Cozinha, copa de funcionários, rouparia, lavanderia e DML.
02	JANEIRO/ 2017	Atendimento à NBR 9050/2015; Alteração: quadro de áreas, fechamento frontal, sanitários 1 e 2, altura da platibanda, mobiliário e equipamento, altura da cerâmica nos sanitários, cor dos portões dos solários e altura da porta PA4; Acréscimo: do gradil e quadro de cargas no castelo d'água, de duchas higienicas e escaninhos pré-escola.
01	JULHO/ 2016	Alteração paredes - shaft para tubulação hidráulica e detalhamento; alteração da altura da platibanda.

**FNDE** MINISTÉRIO DA **EDUCAÇÃO**

**PROJETO PADRÃO - FNDE**

PROPRIETÁRIO:	
ENDEREÇO:	
MUNICÍPIO - UF:	
PROPRIETÁRIO:	
RESP. TÉCNICO:	CAU / CREA
AUTOR DO PROJETO:	CAU / CREA

APROVAÇÕES	CAU / CREA
	PREFEITURA / RA

OBSERVAÇÕES:

**CRECHE PRÉ-ESCOLA TIPO 1**  
**PROJETO DE ARQUITETURA**

COORDENAÇÃO	DETALHES SANITÁRIOS	<b>ARQ</b>
CGEST - Coordenação Geral de Infraestrutura Educacional		
FORMATO (594x420)	REVISÃO R.00 R.03 R.01 R.02	PRANCHA <b>41/41</b>
	ESCALA 1:5, 1:10	
	DATA EMISSÃO JAN/2023	